CATALOGUE

DE LA

BIBLIOTHEQUE DE LA LEGISLATURE

DE

QUEBEC.

L. PAMPHILE LEMAY, B. L. Q.

LEVIS

1873.

CATALOGUE

DE LA

BIBLIOTHEQUE DE LA LEGISLATURE

DE

QUEBEC.

L. PAMPHILE LEMAY, B. L. Q.

BIBLIOTHEQUE DE L'ASSEMBLÉE LÉGISLATIVE

LEVIS.

1873.

PAAP
Z
883
Q3
1873

65217

REGLEMENTS

Concernant la Bibliotheque.

Un catalogue des livres de la bibliothèque, est tenu par le Bibliothécaire qui en a la garde et la responsabilité. Le Bibliothécaire doit faire rapport à la Chambre, par l'entremise de M. l'Orateur, à l'ouverture de chaque session, de l'état dans lequel se trouve la bibliothèque.

Aucune personne ne peut avoir accès à la bibliothèque, pendant les sessions de la Législature, si ce n'est le Lieutenant-Gouverneur, les membres du Conseil Exécutif et des deux Chambres, et toute autre personne qui obtient un billet d'admission de l'Orateur de l'une ou de l'autre Chambre. Les membres peuvent, en personne, introduire des étrangers dans la bibliothèque.

Pendant les sessions de la Législature, aucun livre de la bibliothèque ne peut être emporté hors de l'édifice.

Pendant la vacance de la Législature, la bibliothèque est ouverte tous les jours, excepté les dimanches et jours de fête, depuis dix heures du matin jusqu'à trois heures de l'après-midi, aux personnes introduites par un membre de l'une ou de l'autre Chambre, ou admises à la discrétion du greffier ou du bibliothécaire, sujettes aux règles qui sont jugées nécessaires pour la sûreté et la conservation des livres. Mais il n'est permis qu'aux membres de la Législature ou aux personnes autorisées par les Orateurs d'emporter un livre hors de la bibliothèque.

Les lettres A. B. C. etc., qui suivent le titre de certains ouvrages indiquent la section de la bibliothèque où se trouvent ces ouvrages, et les chiffres indiquent les rayons de ces sections. Ainsi vous trouverez : *Bible* (*Holy*) C. 2) sous l'écriteau : *Théologie*, section C, deuxième rayon.

RULES

Respecting the Library.

A proper catalogue of the books, belonging to the library shall be kept by the Librarian, in whom the custody and responsability thereof shall be vested. The Librarian shall be required to report to the House, through Mr. Speaker, at the opening of each session, the actual state of the Library.

No person shall be entitled to resort to the library during a session of the Legislature, except the Governor of the Province, the Members of the Executive Council and of the two Houses; and such other persons as may receive a written order of admission from the Speaker of either House. Members may personally introduce strangers to the library.

During a session of the Legislature, no books belonging to the library shall be taken out of the building.

During the recess of the Legislature, the library shall be open every day, sundays and holidays excepted, from the hour of ten in the morning until three in the afternoon : and access to the library shall be permitted to persons introduced by a member of either House, or admitted at the discretion of the Clerk or Librarian, subjects to such regulations as may be deemed necessary for the security and preservation of the collection ; but no one shall be allowed to take any book out of the library, except members of either houses, and such others as may be authorized by the Speakers of either House.

The letters A. B. C. &c., which follow the title of certain works, indicate the section of the library in which these works are to be found, and the figures indicate the shelves of these sections. Thus you will find: *Bible* (*Holy*) (C.-2) under the heading: *Theology*, section C, shelf 2.

TABLE DES MATIERES.

AGRICULTURE....
- AGRICULTURE GÉNÉRALE..... 7
- ARBORICULTURE..... 13
- COLONISATION, ÉCONOMIE RURALE..... 14
- HORTICULTURE..... 17

ART HÉRALDIQUE..... 18
ART MILITAIRE ET MARINE..... 19
BEAUX-ARTS..... 21
BELLES-LETTRES...
- CLASSIQUES..... 36
- CRITIQUE, ÉLOQUENCE, HISTOIRE LITTÉRAIRE..... 37
- PHILOLOGIE..... 46
- POÉSIE..... 50
- ROMANS..... 54

BIBLIOGRAPHIE..... 57
BIOGRAPHIE..... 59
CHIMIE..... 317
COMMERCE..... 161
DROIT..
- ADMINISTRATIF...
  - DROIT ADMINISTRATIF GÉNÉRAL..... 68
  - EAUX ET FORÊTS..... 71
  - MINES, CHEMINS DE FER,..... 72
  - DROIT MUNICIPAL..... 73
- AMÉRICAIN..... 75
- ANGLAIS..... 89
- COLONIAL ...
  - COLONIES ANGLAISES..... 98
  - GÉNÉRAL..... 97
- COMMERCIAL..... 114
- CONSTITUTIONNEL..... 117
- ECCLÉSIASTIQUE..... 133
- ÉTRANGER..... 135
- FRANÇAIS..... 138
- INTERNATIONAL..... 152
- MARITIME..... 152
- ROMAIN..... 159

ÉCONOMIE POLITIQUE..... 161
ÉDUCATION..... 182
ENCYCLOPÉDIES, JOURNAUX, REVUES, &c..... 187
EXPOSITIONS..... 220
GÉOGRAPHIE..... 221

HISTOIRE...
- AFRIQUE 273
- AMÉRIQUE 273
- ANCIENNE 226
- ANGLETERRE 260
- ARCHÉOLOGIE, NUMISMATIQUE 265
- ASIE 270
- EUROPE 273
- FRANCE 277
- OCÉANIE 283
- UNIVERSELLE 273

LÉGISLATION 298
MATHÉMATIQUES 324
MÉCANIQUE 299
MORALE 302
PHILOSOPHIE 310
PHYSIQUE 310
POLITIQUE 317
SCIENCE MÉDICALE 324
SCIENCES NATURELLES 333
- SCIENCES NAT. GÉNÉRALES 335
- ANTHROPOLOGIE, ZOOLOGIE 336
- BOTANIQUE 340
- GÉOLOGIE, MINÉRALOGIE 342

STATISTIQUES 161
TECHNOLOGIE 347
- ARTS ET MÉTIERS 347

THÉOLOGIE...
- BIOGRAPHIES SAINTES 364
- ÉLOQUENCE, PIÉTÉ, RELIGION 367
- HISTOIRE DE L'ÉGLISE 385
- MYTHOLOGIE, RELIGIONS DE L'ORIENT, &C. 399

TOPOGRAPHIE 221
TRAVAUX PUBLICS...
- TRAVAUX PUBLICS EN GÉNÉRAL 392
- CANAUX, CHEMINS DE FER 394
- EXPLORATIONS 398
- GÉNIE CIVIL 400

VOYAGES 401

TABLE OF CONTENTS.

AGRICULTURE....
- GENERAL AGRICULTURE 7
- ARBORICULTURE 13
- COLONISATION, RURAL ECONOMY 14
- HORTICULTURE 17

BELLES-LETTRES...
- CLASSICS 36
- CRITICISM, LITERARY HISTORY, RHETORIC 37
- NOVELS 54
- PHILOLOGY 46
- POETRY 50

BIBLIOGRAPHY 57
BIOGRAPHY 59
CHEMISTRY 317
COMMERCE 161
EDUCATION 182
ENCYCLOPEDIAS 187
EXHIBITIONS 220
FINE ARTS 21
GEOGRAPHY 221
HERALDRY 18

HISTORY..
- AFRICA 273
- AMERICA 226
- ANCIENT 260
- ARCHAIOLOGY 270
- ASIA 273
- ENGLAND 265
- EUROPE 277
- FRANCE 283
- NUMISMATIC 270
- OCEANY 273
- UNIVERSAL 298

LAW....
- ADMINISTRATIVE.....
  - GENERAL 68
  - MINES AND RAILWAYS 72
  - MUNICIPAL 73
  - WOODS AND FORESTS 71

LAW....
- AMERICAN..... 75
- CIVIL..... 159
- COLONIAL.
  - BRITISH COLONIES..... 98
  - GENERAL..... 97
- COMMERCIAL..... 114
- CONSTITUTIONAL..... 117
- ECCLESIASTICAL..... 133
- ENGLISH..... 89
- FOREIGN..... 135
- FRENCH..... 138
- INTERNATIONAL..... 152
- MARITITIME..... 152

LEGISLATION..... 152
MATHEMATICS..... 324
MECHANICS..... 299
MEDICAL SCIENCES..... 302
MILITARY AND NAUTICAL SCIENCES..... 333
NATURAL HISTORY..
- ANTHROPOLOGY, ZOOLOGY..... 19
- BOTANY..... 336
- GENERAL..... 340
- GEOLOGY..... 335
- MINERALOGY..... 342

NATURAL PHILOSOPHY..... 342
NEW-PAPERS, PERIODICALS..... 317
PHILOSOPHY (MENTAL AND MORAL.)..... 187
POLITICAL ECONOMY..... 310
POLITICAL SCIENCE..... 161
PUBLIC WORKS.....
- CANALS AND RAILWAYS..... 324
- CIVIL ENGINEERING..... 394
- GENERAL..... 400

STATISTICS..... 392
TECHNOLOGY (USEFUL ARTS)..... 161
THEOLOGY....
- BIOGRAPHIES OF SAINTS..... 347
- ELOQUENCE, PIETY, RELIGIONS..... 364
- HISTORY OF THE CHURCH..... 367
- MYTHOLOGY, PHILOSOPH', RELIGIONS OF THE EAST..... 385

TOPOGRAPHY..... 390
VOYAGES..... 221
401

CATALOGUE

DE LA

BIBLIOTHEQUE DE LA LEGISLATURE

DE QUEBEC.

AGRICULTURE.

Allen (R.-L.).—New American farm book. 12mo ; *New-York*, 1871. A—7.

Almanach de l'agriculture pour 1873, publié par A. Barral, secrétaire de la Société d'Agriculture de France, avec le concours des principaux collaborateurs et fondateurs du *Journal d'Agriculture*. 12mo ; *Paris*.

American Agriculturist for the farm, garden and household. With numerous engravings. (Issued monthly since 1842, 4to ; *New-York*.

Anderson (James).—Les améliorations de l'Agriculture, et l'élévation, sur l'échelle sociale, du laboureur et de l'artisan. Brochure 8vo, de 24 pages ; *Montréal*, 1858.

Aubin (N.).—La chimie agricole mise à la portée de tout le monde. Broch. in 32, de 116 p. ; *Québec*, 1847.

Barral (J.-A.).—Drainage des terres arables. 2e édition. 4 vol. 12mo ; *Paris*, 1856-60.

————————Almanach de l'Agriculture pour 1873. Publié avec le concours des principaux collaborateurs du *Journal de l'Agriculture*. In-16 ; *Paris*. A—7.

Bassot (N.).—Traité pratique de la culture et de l'alcoolisation de la betterave.—Résumé complet des meilleurs travaux faits jusqu'à ce jour sur la betterave et son alcoolisation. Toutes les notions nécessaires au cultivateur et au distillateur, ainsi que l'examen critique des méthodes de pulpation, de macération, de fermentation et distillation employées aujourd'hui. 3e édition, accompagnée de nombreuses gravures dans le texte. In 12 ; *Paris*, 1864. A—7.

Bodin (J.).—Eléments d'agriculture, ou leçons d'agriculture appliquées au département d'Ille-et-Vilaine et à quelques départements voisins. Ouvrage couronné par la société royale et centrale d'agriculture en 1840. 4e édition. 12mo ; *Rennes*, 1863. A—7.

Borie (Victor).—Les travaux des champs. Eléments d'agriculture pratique. 12mo; *Paris*, 1857. A—7.

Bouchard-Huzard (Louis).—Traité des constructions rurales. (*Vide* ECONOMIE RURALE.) B—2.

Bray (de).—Résumé des opinions sur la question des sucres. (Extrait.) 25 pages 8vo ; *Paris*.

Brevets d'invention.—Circulaire du Bureau des Brevets d'Inventions. *Vide* TECHNOLOGIE : *Arts et métiers*.

Brochures sur l'Agriculture. — 8vo ; *vide* DUPONT, INSTRUCTION, OSSAYE. A—4.

Browne (J.-Ross).—Resources of the Pacific Slope. *Vide* STATISTICS.

Burn (R.-S.).—The farm-student, or outlines of Modern farming. 2 vol. In 12 ; *London*, 1867. Vol. 1st. : soils, manures, crops and general farming Economy. Vol. 2nd. : live stock, dairy, pigs, poultry, sewage, irrigation and waste lands. A—7.

Canada Farmer (The). 4to ; *Toronto*. Published every month.

Carcenac (Henri).—Du coton, du lin, du chanvre et des laines en *Italie*. Rapport à Son Excellence le Ministre de l'Instruction Publique. 8vo ; *Paris*, 1869. A—4.

Charnacé (Guy de).—Les races bovines en France. In-12 ; *Paris*, 1869.

Church (A.-H.).—The Laboratory Guide. A manual of practical chemistry for colleges, specially arranged for agricultural students. 2nd. edition. In-12 ; *London*, 1870.

Considérations sur l'agriculture canadienne, etc., par un ami de l'éducation. Broch. In-12, de 50 pages. *Québec*, 1860.

Cultivator and country gentleman (The).—for the farm, the garden, the fire-side. Gd. 4to ; *Albany*, 1872. Issued weekly.

Davy (Humphry).—Matériel de chimie agricole, traduit sur la 5e édition anglaise des éléments de chimie agricole de Sir H. DAVY, par VERGNAUD. Ouvrage orné de figures. In-12 ; *Paris*, 1838. *Vide* ENCYCLOPÉDIES : *Manuels-Roret*.

Dupont (Emilien).—Essai sur les insectes et les maladies qui affectent le blé. Brochure, 8vo, de 38 pages ; *Montréal*, 1857.

Evans (William).—Traité théorique et pratique de l'Agriculture, adapté à la culture et à l'économie des productions animales et végétales de cet art en Canada ; avec un précis de l'histoire de l'Agriculture dans quelques-uns des principaux pays. 8vo ; *Montréal*, 1837. A—6.

———— Supplementary volume to a treatise on the theory and practice of Agriculture, adapted to the cultivation and economy of the animal and vegetable productions of agriculture in Canada. 8vo ; *Montreal*, 1836. A—6.

Fabre (J.-Henri).—Les Ravageurs ; récit de l'ONCLE PAUL sur les insectes nuisibles à l'Agriculture. In-12 ; *Paris*, 1870. A—7.

Falloux (le comte de).—Dix ans d'Agriculture. 8vo ; *Paris*. A—4.

Farmer's Journal. Devoted to Agriculture, news and commerce. 4to. *St. Hyacinthe*. From vol. 1st ; 1870. A—4.

Fournel.—Nouvelle théorie chimique du fumier, et exposé de ses conséquences pour la production industrielle d'engrais complets et de substances analogues à celles que l'on extrait des végétaux et des animaux. 8vo ; *Paris*, 1868. A—4.

Gasparin (le comte de).—Cours d'Agriculture suivi de considérations sur les machines, et du plan incliné comme grande machine agricole. 3e édition. 6 vol. 8vo ; *Paris*, 1869. A—4.

Gobin (A.).—Guide pratique d'Agriculture générale. In-12 ; *Paris*, 1869. A—7.

Gourcy (le comte de).—Voyage agricole en France, Allemagne, Bohême, Belgique. 8vo ; *Paris*, 1861. A—6.

Gourlay (Rob.).—General introduction to statistical account of Upper-Canada. *Vide* STATISTICS.

Grandeau (L.).—Comptes rendus des travaux du congrès agricole libre tenu à Nancy les 23,24,25 et 26 juin 1869, publiés au nom du Bureau. Avec 6 planches. 8vo ; *Paris*, 1869. A—4.

———— Le tabac. *Vide* SCHLŒSING. A—7.

Grandvoinnet.—Drainage. L'art de tracer et d'établir des drains. In 18 ; *Paris*, 1855. A—7.

Hecquet-D'Orval.—De la destruction des insectes nuisibles aux récoltes. 8vo de 27 pages, 1868. A—4.

Hemming (Ed.-J.).—On the neglect of chemistry by practical farmers ; its cause and remedies, with tabulated results of analysis in agricultural chemistry. 8vo ; *London*, 1853. A—6.

Hind (H.-Y.).—Essay on the insects and diseases injurious to the wheat crops. 8vo ; *Toronto*, 1857. A—4.

Instruction sur la manière de cultiver et de préparer le lin et le chanvre. Brochure, 8vo, de 20 pages, imprimée par ordre et aux frais de la Société d'agriculture de Québec. *Québec*, 1820. *Vide* BROCH. SUR L'AGRICULTURE. A—6.

Joigneaux (J.-A.).—Les veillées de la ferme du Tourne-Bride ; ou entretiens sur l'Agriculture, l'exploitation des produits agricoles, et l'Arboriculture par P. J. VARENNES (JOIGNEAUX). In-12 ; *Paris*, 1868. A—7.

Joubert (Chs.).—Manuel du fabricant et de l'amateur de tabac. Contient l'histoire, la culture et la fabrication du tabac. In-12 ; *Paris*, 1844. *Vide* ENCYCLOPÉDIES : *Manuels Roret*.

Jourdier (Auguste).—Le matériel agricole. Examen et description des instruments, des machines, des appareils et des outils au moyen desquels on peut défricher, nettoyer, labourer,

ensemencer la terre, récolter, transporter les produits. 2e édition avec 206 gravures. In-12 ; *Paris*, 1856. A—7.

Journal and transactions of the Board of Agriculture, of Upper-Canada. 3 vol. 8vo ; (1856-7, 8 et 9) *Toronto*.

Journal d'agriculture pratique.—Seconde partie de la maison rustique du 19e siècle. (*Vide* MAISON RUSTIQUE). AB—3-4.

Journal of agriculture. 1845 to 1865.—11 vol. 8vo ; *Edimburgh* and *London*. A—5.

Leclerc (M. J.).—Traité de drainage ou essai théorique et pratique sur l'assainissement des terrains humides. 3e édition. In-12 ; *Bruxelles*. A—7.

Le Coq (Henri).—Traité des plantes fourragères, ou flore des prairies naturelles et artificielles de la France et de l'Europe centrale. 2me édition. 8vo ; *Paris*, 1862. B—4.

Lecouteux (Ed.).—Principes de la culture améliorante. 2me édition. 12mo, *Paris* ; 1860. A—7.

Lettres des Curés des paroisses respectives du Bas-Canada dont il est fait mention dans le cinquième Rapport du comité spécial sur les Terres incultes de la Couronne. Broch. 8vo, de 123 pages ; 1823.

Loudon (J. C.).—An encyclopedia of Agriculture, comprising the theory and practice of the valuation, transfer, laying out, improvement and management of land and property, and of the cultivation and economy of the animal and vegetable productions of agriculture. A general history of agriculture in all countries. 6th edition. Gd. 8vo ; *London*, 1866.

Lower-Canada agriculturist.—Manufacturing, commercial and colonization intelligencer. Official series of the agricultural board and societies. Published under the direction of J. PERREAULT, 1861-1866. 5 vol. 8vo ; *Montreal*.

Maison rustique du 19e siècle (La), publiée sous la direction de MM. BAILLY, BIXIO et MALPEYRE, contient les meilleures méthodes de culture ; les procédés pratiques propres à guider le fermier ; la description de tous les arts agricoles etc., etc., avec 2,500 gravures. 1ère partie, 5 vol. gd. 8vo. 2e partie ou « *Journal d'Agriculture*, » 51 vol. 8vo. B—4.

Mangin (Arthur).—Les plantes utiles. Illustrations par YAN D'ARGENT et W. FREEMAN. 8vo ; *Tours*, 1870. A—6.

Manuel élémentaire et pratique de l'art agricole, etc., par un membre du clergé canadien. Broch. in-12, de 32 pages ; *Montréal*, 1853.

Manuels-Roret.—Abeille.
Agriculture.
Animaux nuisibles.
Chimie Agricole.

Cultivateur forestier.
——— français.
Drainage.
Engrais.
Fabricant de tabac.
Fermier.
Greffes.
Habitants de la campagne.
Irrigation.
Laiterie. *Vide* ENCYCLOPÉDIES.

Mémoires d'agriculture, d'économie rurale et domestique, publiés par la société impériale et centrale d'agriculture de France. Année 1867. 8vo ; *Paris*, 1868. A—6.

Midy (P.). —Sucrerie indigène ; nouvelle manière de cultiver et de récolter la betterave. 2e édition. 8vo, de 68 pages ; *Paris*, 1864. B—4.

Migne (l'abbé).—Dictionnaire d'Agriculture. *Vide* ENCYCLOPÉDIES.

Moll (M.-L.) et **Gayot.** Encyclopédie pratique de l'Agriculture. Publiée par FIRMIN DIDOT & FRÈRE. 12 vol. 8vo ; *Paris*, 1859-1867.

Monthly report of the Agricultural department, (1864-5-6). 3 vol. 8vo ; *Washington.*

Moreau de Jonnès (Alex.).—Statistiques de l'Agriculture de la France : Céréales, paturages, vignes, bois, forêts, animaux domestiques. 8vo, *Paris*, 1848. A—6.

Niclas (Nicolaus).—Geoponicorum, sive de re rusticâ. 4 vol. 8vo ; *Lipsiæ*, 1731. A—6.

Nouveau Jardinier illustré (Le).—Rédigé par HERINCQ, LAVALLÉE, NEWMANN ; avec plus de 500 dessins intercalés dans le texte. Gd. in-12, de 1792 pages ; *Paris*, 1870.

Ossaye (F.-M.-F.). — Nouveau système de comptabilité agricole, ou méthode sûre et facile pour bien gérer les opérations d'une ferme. Brochure de 35 pages, 8vo ; *Montréal*, 1853. A—6.

Pareto (Raphaël).—Irrigation et assainissement des terres. Traité de l'emploi des eaux en agriculture. Ouvrage orné d'un atlas 4to, renfermant 40 planches. 3 vol. in-12 ; *Paris*, 1851. *Vide* ENCYCLOPÉDIES : *Manuels-Roret.*

Passy (H.).—Des systèmes de culture et de leur influence sur l'économie sociale. 2e édition. In-12 ; *Paris*, 1853. A—7.

Payen (A.).—Des maladies des pommes de terre, betteraves, blés, vignes, etc., de 1845 à 1853, avec l'indication des meilleurs moyens à prendre pour les combattre. In-12, *Paris*, 1853. A—7.

Pellault (Henri).—L'art de s'enrichir par l'agriculture en créant des prairies. 2e édition, in-12 ; *Paris.* A—7.

Perrault (J.-F.).—Traité d'agriculture pratique. In-32 ; *Montréal*, 1865.

Peto (Sir Morton).—The resources and prospects of America. *Vide* STATISTICS.

Pfluguer (D.).—Cours d'agriculture pratique. 2 vol. 8vo ; *Paris*, 1809. A—6.

Ponce (I.).—La culture maraichère pratique des environs de Paris. Ouvrage orné de 16 planches lithographiées. In-12 ; *Paris*, 1869. A—7.

Prize Essays.—Transactions of Highland and agricultural society of Scotland. 16 vol. 8vo ; *Edimburgh* and *London*, 1843-1871. AB—5.

Rapport du Comité spécial nommé pour examiner les lois municipales et les lois concernant les abus préjudiciables à l'agriculture, avec les amendements proposés. Brochure 8vo ; 1868.

Rapport de l'Ecole d'agriculture et de la ferme-modèle de Sainte-Anne pour 1863. Brochure de 24 pages, 8vo ; *Sainte Anne de la Pocatière*, 1864 ; *vide* BROCHURES SUR L'AGRICULTURE. A—6.

Ratzeburg.—Manuel du destructeur des animaux nuisibles à l'agriculture, au jardinage, à l'économie domestique, à la construction des étangs, etc. 1ère partie par VÉRARDI. 2ème par RATZEBURG. Edition revue par JOLY. 2 vol. in-12, *Paris*, 1852. *Vide* ENCYCLOPÉDIES : *Manuels-Roret.*

Rendu (Victor).—Nouveau manuel d'agriculture à l'usage des écoles primaires et des écoles d'agriculture. *Vide* ENCYCLOPÉDIES : *Manuels-Roret.*

Report of the Commissioner of Agriculture for 1866. 8vo, *Washington.*

Revue Agricole, manufacturière, commerciale et de colonisation. Organe officiel de la chambre et des sociétés d'Agriculture. Publiée sous la direction de M. J. PERRAULT. 1861 à 1866. 5 vol. gd. 8vo ; *Montréal.*

Royer.—L'agriculture allemande. Ses écoles, son organisation, ses mœurs et ses pratiques les plus récentes. (Publié par ordre de M. le ministre de l'Agriculture et du Commerce). 8vo ; *Paris*, 1847. C—4.

Schlœsing.—Le tabac. Sa culture au point de vue du meilleur rendement, etc. Précédé d'une introduction par L. GRANDEAU. In-12 ; *Paris*, 1868.

Soulice (Th.).—Entretiens familiers sur l'agriculture, les litières, les fumiers de ferme, de basse-cour et de volières, sur le guano, etc., recueillis et publiés pour l'usage des écoles rurales. In-12 ; *Paris* et *Pau*, 1869. A—7.

Stammer (Chs.).—Traité complet théorique et pratique de la fabrication du sucre. Guide du fabricant. Gd. 8vo avec figures intercalées dans le texte, et planches. *Paris. Vide* TECHNOLOGIE : *Arts et métiers.*

Thibault (Norbert).—De l'Agriculture et du rôle des instituteurs dans l'enseignement agricole. Broch. in-12, de 47 pages ; *Québec*, 1871.

Thiébeaut de Bernaud (A.).—Manuel du cultivateur français, ou l'art de bien cultiver les terres, de soigner les bestiaux et de retirer des unes et des autres le plus de bénéfices possibles. 2 vol. in-12.

Timon.—Entretiens de village. 2e édition. In-18 ; *Paris*, 1846. A—7.

Transactions of the Illinois State Agricultural Society, with reports from Country agricultural societies and kindred associations. Edited by JOHN P. REYNOLDS. (from 1867). 3 vol. 8vo ; *Springsfield.*

———— *Vide* PRIZE ESSAYS.

Valcourt (L.-P. de).—Mémoires sur l'Agriculture, les instruments aratoires et l'économie rurale. Avec atlas de 37 planches gravées sur cuivre. Comptabilité agricole. Gd. 8vo ; *Paris*, 1841. B—4.

Vianne (Ed.).—La ferme et les champs. Guide pratique de l'Agriculteur comprenant la description, le choix, l'emploi des machines et instruments agricoles. Description des principales races bovines, ovines, chevalines et porcines. La valeur des engrais.—Des notions sur les principes de culture. 2e édition. 1 vol. 8vo ; *Paris*, 1870. B—4.

Vitard (A.).—Manuel populaire de drainage 4e édition, avec gravures dans le texte et planches. In-12 ; *Paris*, 1856. A—7.

Walkoff.—Traité de fabrication et de raffinage de sucre de betterave ; traduit sur la 3e édition allemande par MÉRIGAT. 2 vol. 8vo ; avec gravures dans le texte. *Paris*, 1870. *Vide* TECHNOLOGIE : *Arts et métiers.*

Young (J.).—The letters of Agricola on the principles of vegetation and tillage, written for *Nova-Scotia*. 8vo ; *Halifax*, 1822.

Yvart.—Assolements, jachère, succession des cultures. Ouvrage annoté par VICTOR RENDU. 3 vol. in-12 ; *Paris*, 1842. *Vide* ENCYCLOPÉDIES : *Manuels-Roret.*

ARBORICULTURE.

Albret (J.-B. d').—Cours théorique et pratique de la taille des arbres fruitiers. 10e édition revue et augmentée par l'auteur, dans laquelle on trouve l'art de greffer. Le tout accompagné de 55 figures gravées en taille douce. 8vo ; *Paris*, 1858. B—6.

Bavay (M.-L. de).—Traité de la taille des arbres fruitiers. Avec planches pour l'intelligence du texte. In-12 ; *Paris*, 1850. *Vide* ENCYCLOP. *Manuels-Roret.*

Boitard.—Manuel du cultivateur forestier, ou art de cultiver en forêts tous les arbres indigènes et exotiques propres à l'aménagement des bois. 2 vol. in-12; *Paris. Vide* ENCYCLOPÉDIES : *Manuels-Roret.*

—————Manuel de l'amateur de roses. Leur monographie, leur histoire et leur culture. Ouvrage orné de planches. 1 vol. 12mo ; *Paris*, 1836. *Vide* ENCYCLOPÉDIES : *Manuels-Roret.*

———— Physiologie végétale de chimie, de physique et de minéralogie, appliquées à la culture. Ouvrage accompagné de planches. 1 vol. in-12 ; *Paris. Vide* ENCYCLOPÉDIES : *Mannuels-Roret.*

Courval (le Vte. de).—Taille et conduite des arbres forestiers et autres arbres de grandes dimensions, ou nouvelle méthode de traitement des arbres à haute tige, substituée à l'élagage généralement pratiqué dans les forêts, sur les routes, etc. 2e édition illustrée par l'auteur. 8vo ; *Paris*, 1861. B—6.

Lambertye (Le Cte. de).—Conseils sur le choix, la culture et la taille des arbres fruitiers, offerts aux habitants de la campagne. In-12 ; *Paris.* B—6.

Lebeuf.—Culture et traitement de la vigne, d'après toutes les méthodes en usage en France. 2 vol. In-12 ; *Paris*, 1863. *Vide* ENCYCLOPÉDIES : *Manuels-Roret.*

Migne (l'abbé).—Dictionnaire d'agriculture, d'arboriculture, etc. *Vide* ENCYCLOPÉDIES.

Mortillet (P. de).—Arboriculture fruitière. Les meilleurs fruits par ordre de maturité. Culture et soins qu'ils réclament. Silhouettes et dessins des fruits. Fleurs et noyaux en grandeur naturelle. 2 vol. 8vo ; *Grenoble*, 1865. B—6.

Thouin (A.).—Monographie des greffes. Description des diverses sortes de greffes employées pour la multiplication des végétaux. Ouvrage orné de planches. In-12 ; *Vide* ENCYCLOPÉDIES : *Manuels-Roret.*

COLONISATION, ECONOMIE RURALE, ETC.

Bassanville (la Comtesse de).—Le trésor de la maison. Guide des femmes économes. 2e édition. 2 vol. in-12 ; *Paris*, 1868. B—7.

Basset (N).—Guide pratique du fabricant de sucre. *Vide* TECHNOLOGIE : *Arts et métiers.*

Bernard (E.).—L'Agriculture au point de vue de l'émigration et de l'immigration. Broch. 8vo, *Montréal*, 1872. (Lecture devant l'Union Catholique.)

Bouchard-Huzard.—Traité des constructions rurales et de leur disposition. 2e édition. Gd. 8vo ; *Paris*, 1869. B—2.

Bourgelat (C.).—Eléments de l'art vétérinaire. *Vide* SCIENCES NAT. : *Zoologie.*

Boutillier (F.).—Rapport sur les travaux de colonisation de 1853. Broch. 8vo, de 38 pages ; *Toronto.*

Boyard.—Manuel du bouvier, zoophile, berger, fermier. Les moyens d'élever, de soigner, d'améliorer les animaux domestiques ; l'art de connaître les bonnes races,—leurs qualités, etc. 1 vol. in-12 ; *Paris*, 1844. *Vide* ENCYCLOPÉDIES : *Manuels-Roret.*

Canada. — A Geographical, agricultural and mineralogical sketch. Brochure, 8vo ; *Québec*, 1865.

———— Courte esquisse de sa position géographique, ses productions, son climat, ses ressources, ses institutions scholaires et municipales, etc. Broch. 8vo. *Québec*, 1860.

Celnart (Mme.).—Traité complet d'économie rurale et domestique. Ouvrage orné de figures. In-12 ; *Paris*, 1865. *Vide* ENCYCLOPÉDIES : *Manuels-Roret.*

Charnacé (Guy de).—Les races bovines en France. 12mo ; *Paris*, 1869. B—7.

Coup d'œil sur la Colonisation.—Terres à coloniser, moyen de hâter la colonisation. Broch. de 32 pages, 32mo ; *Montréal*, 1864.

Cyclopedia—Every horse Owner's cyclopedia. The anatomy and physiology of the horses, the principles of breeding, etc. Diseases by J. H. WALSH.—the American trotting horse by HARVEY. The Turf, &c., by ELDERKEN. 8vo. with nearly 100 fine engravings. Edited by MCCLURE. *Philadelphia*, 1872. B—6.

Dombasle (C.-J.-A. Mathieu de).—Œuvres posthumes. Traité d'agriculture publié sur le manuscrit de l'auteur par CHS. DE MEIX-MARON DE DOMBASLE, son petit-fils. 6 vol. 8vo ; *Paris*, 1861-64. Savoir :

1ère partie : Economie générale. 1 vol. 1861.
2ème partie : Pratique agricole. 2 vol. 1862.
3ème partie : Bétail. 1 vol. 1862.
4ème partie : Comptabilité. 1 vol. 1864. (1) A—4.

Drapeau (S.).—Coup d'œil sur les ressources productives et la richesse du Canada, suivi d'un plan d'organisation relatif à la colonisation. Broch. 8vo, de 36 pages, *Québec*, 1864.

Emigration to Canada.—A brief outline of her geographical position, production, climate, capabilities, educational and municipal institutions, &c. 2nd. edition. Broch. 8vo. *Quebec*, 1860.

———— The Province of Ontario. Its soil, climate, resources, institutions, &c., for the information of intending Emigrants. Broch. 8vo. de 34 pages, *Toronto*, 1869.

(1) Cet ouvrage a été reçu trop tard pour être catalogué sous le titre : AGRICUL. GÉN.

Frarière (A. de).—Les abeilles et l'apiculture. Ouvrage illustré de 32 vignettes sur bois. 2e édition, in 12; *Paris*, 1865. B—7.

Godin (A.).—Mortalité, hygiène et alimentation du bétail. In-12; *Paris*, 1869. B—7.

Heuzé (Gustave).—Les plantes fourragères. 3e édition. Avec 42 vignettes sur bois et 20 planches gravées en taille-douce coloriées. 8vo; *Paris*, 1861. A—4. (1)

————————Les plantes alimentaires. Ouvrage accompagné d'un atlas contenant 102 épis de céréales de grandeur naturelle. 2 vol. 8vo; *Paris*, 1872. (1) A—4.

Lavergne (Léonce de).—Eessai sur l'économie rurale de l'Angleterre, de l'Ecosse et de l'Irlande. 4e édition. 12mo; *Paris*, 1863. A—7.

Lebeaud.—Manuel du vétérinaire,contenant la connaissance des chevaux, la manière de les élever, la description de leurs maladies, etc. Ouvrage orné de figures. In-12; *Paris*, 1859. *Vide* ENCYCLOPÉDIES : *Manuels-Roret.*

Lewellin (J.-L.).—Emigration.—A brief account of Prince Edward Island. Broch. 8vo. 1832.

Magne (J.-H.).—Hygiène vétérinaire appliquée. 3 vol. in-12; *Paris.* B—7. savoir :

1er. Races bovines.

2e. Races chevalines.

3e. Races ovines.

Migne (l'abbé).— Dictionnaire d'agriculture, d'horticulture, etc. *Vide* ENCYCLOPÉDIES.

Montigny (le Vte de).—Manuel de l'éducation et de l'hygiène du cheval. Ouvrage orné de 6 planches. In-12; *Paris*, 1860.

Nouvelle France (La).—Le Canada. Appel aux classes nécessiteuses de France. Broch. 8vo. de 44 pages; *Paris.*

Payen (A.) et **Richard** (A.).—Précis d'agriculture. 2 vol. 8vo; *Paris*, 1851. (1)

Perley (M.-H.).—A hand-book of information for emigrants to New-Brunswick. Broch, de 94 pages. 12mo; *London*, 1857.

Radouan.—Manuel complet pour gouverner les abeilles et en retirer grand profit. 2 vol. in-12; *Paris*, 1860. *Vide* ENCYCLOP.: *Manuels-Roret.*

Rapport du Comité Spécial de l'Assemblée Législative, nommé pour s'enquérir des causes et de l'importance de l'émigration qui a eu lieu tous les ans du Bas-Canada vers les Etats-Unis. Broch. 8vo. *Montréal*, 1849.

(1) Cet ouvrage a été reçu trop tard pour être catalogué sous le titre; AGRICUL. GÉN.

Rapport du Comité Spécial auquel ont été renvoyés la correspondance et les documents relatifs aux incendies qui ont eu lieu sur la côte du Saint-Laurent dans le District de Gaspé en 1867 et 1868. Broch. 8vo. *Montréal*, 1869.

Report of the Select Committee of the Legislative Assembly appointed to enquire into the causes and importance of the emigration which takes place annually from Lower-Canada to the United-States. Broch. 8vo. *Montréal*, 1849.

Report of the select Committee to which were referred the correspondance and documents relating to the fires which take place on the shores of the gulph of St. Lawrence, in the District of Gaspy, in 1867-68, etc. Broch. 8vo ; *Montréal*, 1869.

Robiou de la Tréhonnais. L'Etable.—Traité pratique de zootechnie agricole. In-12mo ; *Paris*. B—7.

Saguenay.—Histoire du passé, du présent et de l'avenir probable du Saguenay au point de vue de la colonisation. In-12 ; *Québec*, 1852.

Tassé (Joseph).—Philémon Wright ou colonisation et commerce de bois. Broch. in-12, de 80 pages, 1871.

Valserres (P. Jacques de).—Manuel de droit rural et d'économie agricole. *Vide* DROIT MUNICIPAL.

Villeroy (Félix).—Manuel de l'éleveur de bêtes à cornes. 5e édition. 12mo ; *Paris*, 1864. B—7.

Zoéga (F.-S.).—Nouveau manuel complet du fabricant de sucre et du raffineur, traitant de la fabrication actuelle des sucres coloniaires et indigènes provenant de toutes les substances succorifères, dont l'emploi est usuel et reconnu pratique. Ouvrage entièrement nouveau, accompagné de vignettes et de planches. In-18 ; *Paris*, 1863. *Vide* ENCYCLOPÉDIES : *Manuels-Roret*.

HORTICULTURE.

Almanach du jardinier, par les rédacteurs de la maison rustique du XIXe, siècle. 30e année. 1873. 18mo ; *Paris*. B—6.

André (Ed).—Le mouvement horticole de 1867. Revue des progrès accomplis dans toutes les branches de l'horticulture, avec travaux mensuels pour 1868. 3e année. In-12 ; *Paris*, 1868. B—6.

Art de cultiver les jardins (L').—Renfermant un calendrier indiquant mois par mois tous les travaux à faire en jardinage, les principes généraux d'horticulture, tels que connaissance et composition des terres, multiplication des plantes par

semis, boutures, greffes, etc., la culture et la description de toutes les espèces et variétés d'arbres fruitiers et de plantes potagères, etc. Nouvelle édition revue par M. Bossin. *Vide* Encyclopédies : *Manuels-Roret.*

Bailly (C.).—Manuel du jardinier, ou l'art de cultiver et de composer toutes sortes de jardins. Ouvrage orné de planches. Nouvelle édition enrichie de notes et d'additions par M. Bossin ; in-12 ; *Paris*, 1834, *Vide* Encyclopédies : *Manuels-Roret.*

Belgique horticole (La).—Annales d'horticulture Belge et étrangère.—Paraît mensuellement et forme chaque année un vol. 8vo. de 400 pages, avec planches coloriées et gravures. A—4.

Boitard.—L'art de composer et de décorer les jardins. 1 vol. et 1 atlas in-12 oblong (*vide* Encyclopédies : *Manuels-Roret.*)

Joigneaux (P.).—Causeries sur l'agriculture et l'horticulture. Ouvrage orné de 27 gravures. 2e édition. 12mo ; *Paris.* (1) A—7.

Nouveau jardinier illustré (Le).—Ouvrage enrichi de plus de 500 dessins, rédigé par Hérincq, Lavallée, Neuman, etc. Gd. in-12 de 1792 pages ; *Paris*, 1870.

Proceedings connected with the formation of the Quebec Horticultural Society and its constitution. Brochure 8vo. *Québec*, 1851.

ART HERALDIQUE.

Armorial général de la France, (par D'Hozier). 7 tomes en 11 vol. Gd. 4to. *Paris*, 1738-1868.

Burke (Sir Bernard).—A genealogical and heraldic dictionary of the peerage and baronetage of the British Empire. 24th. edition. 8vo ; *London*, 1867, and 31st. edition. 4to ; *London*, 1869.

———————A genealogical and heraldic dictionary of the landed gentry of the Great Britain and Ireland. 4th. edition, 4to ; *London*, 1868.

Cruise (Wm.).—A treatise on the origin and nature of dignities or titles of honor. 8vo ; *London*, 1810.

Dod (C.-R).—Peerage, Baronetage and Knightage of Great Britain and Ireland for 1867, including all the titled classes. 8vo ; *London*, 1868.

Grandmaison (Chs.).—Dictionnaire héraldique, contenant l'explication et la description des termes et figures usités dans le blason, des notices sur les ordres de la chevalerie, les marques des

(1) Cet ouvrage a été reçu trop tard pour être catalogué sous le titre : Agricul. Gén.

charges et dignités, etc., avec un grand nombre de planches et d'exemples tirés des armoiries de familles, villes, provinces de France, suivi de l'abrégé chronologique d'édits, déclarations, lettres patentes des rois de France de la 3e. race, par L.-N.-H. CHERIN, publié par l'abbé MIGNE. Gd. 8vo ; *Paris*, 1852.

Haydn (Jos.).—The book of dignities, containing rolls of the official personages of the British Empire from the earliest periods to the present time, together with the sovereigns of Europe from the foundation of their respective states. 8vo ; *London*, 1851.

Hozier (D').—Armorial. *Vide* ARMORIAL.

Laws of Honor (The), or a compendious account of the ancient derivations of all titles, dignities, officers, as well spiritual as temporal, civil or military. 8vo ; *London*, 1726.

Migne (l'abbé).—Dictionnaire héraldique. *Vide* ENCYCLOPÉDIES.

Millar.—Observations concerning the distinction of ranks in society. 4to ; *London*, 1771.

ART MILITAIRE ET MARINE.

Armes de guerre se chargeant par la culasse. (*Livre bleu soumis au Parlement par ordre de Sa Majesté Britannique.*) Commission d'examen. Traduction textuelle du rapport de la Commission Anglaise. Mécanisme de culasse. Canons et munitions. Armes à répétition. Poudre comprimée. 8vo ; *Paris*, 1869.

Beauvalet (V.).—Manuel de navigation intérieure. *Vide* ENCYCLOPÉDIES : *Manuels-Roret.*

Bidon (P.).—Manuel du canotier. *Vide* ENCYCLOPÉDIES : *Manuels-Roret.*

Bonnefoux (le baron de) et **Paris** (contre-amiral.).—Dictionnaire de marine à voile et à vapeur. 2e édition, accompagnée de 175 grandes planches gravées et de figures dans le texte. 2 vol. Gd. 8vo ; *Paris*, 1856. Vol. 1er : marine à voile ; vol. 2me : marine à vapeur.

Brialmont.—Etudes sur l'organisation des armées et particulièrement de l'armée Belge. 8vo ; *Bruxelles*, 1867.

Burn (Lieut.-Col.).—Naval and military technical dictionary. English and French, and French and English. 12mo ; *London*, 1863.

Chamberland (J.-B.-E.).—Dissertation familière, calme et intègre sur la question d'un hâvre de refuge dans le bas du fleuve St. Laurent, et chemin de fer des Trois-Pistoles. Broch. 8vo, de 27 pages ; *Québec*, 1857.

Cochet de Savigny.—Dictionnaire de la gendarmerie. 8vo ; *Paris*, 1868.

Dassie (le Sr. C.-R.).—L'architecture navale, contenant la manière de construire les navires, galères, et chaloupes, et la définition de plusieurs autres espèces de vaisseaux. Avec des tables de longitudes, latitudes et marées, cours et distances ; des descriptions des dangers, écueils, et l'application des termes de la marine. Le tout enrichi de figures. 4to ; *Paris*, 1677.

Desjardins (L.-G.).—Précis historique du 17e Bataillon d'Infanterie de Lévis. Petit in-16 ; *Lévis*, 1872.

Drill and rifle instruction for the corps of Rifle Volunteers. Broch. 12mo ; *Québec*, 1862.

Dupin.—Essais sur l'organisation progressive de la marine et des colonies. 8vo ; *Paris*.

Giquel (E.).– Manuel de navigation. *Vide* ENCYCLOPÉDIES : *Manuels-Roret*.

Janvier (M.).—Manuel du capitaine, du chauffeur, du constructeur de bâtiments, de machines à vapeur, appliquées à la marine *Vide* ENCYCLOPÉDIES : *Manuels-Roret*.

Jomini (le baron de).—Précis de l'art de la guerre, ou nouveau tableau analytique des principales combinaisons de la stratégie, de la grande tactique et de la pratique militaire. Nouvelle édition. 2 vol. 8vo ; *Paris*, 1855.

Lambly (J.).—Sailing directions. The ballast ground of Quebec, &c. Atlas gd. 4to ; 1818.

Liste de la milice du Bas-Canada pour 1832.—Broch. in-32, de 79 pages, *Quebec*.

Liste des officiers de la milice sédentaire du Bas-Canada, 1862. Broch. 8vo ; *Québec*, 1863.

Montecuculi.—Mémoires de ——, généralissime des troupes de l'Empereur. Divisés en trois livres, savoir : 1o. De l'art militaire général. 2o. De la guerre contre le Turc. 3o. Relation de la campagne en 1664. Nouvelle édition augmentée de plus de 200 notes historiques et géographiques. Avec des figures en taille-douce. In-12 ; *Paris*, 1746.

Paulin.—De l'armurier, etc. *Vide* ENCYCLOPÉDIES : *Manuels-Roret. Armurier*.

Playfair (A.-W.).—A letter from a volunteer of 1806 to the volunteers of 1860, with suggestions on the defense of England, her weakness and her strength. Broch. 8vo, de 30 pages ; *Montréal*, 1860.

Quelques réflexions sur l'organisation des volontaires et de la milice de cette Province. Broch. 8vo, de 45 pages ; *Québec*, 1863.

Remarks on the militia of Canada. Broch. 8vo, de 46 pages ; *Kingston*, 1864.

Shipbuilding theorical and practical. *Vide* TECHNOLOGIE : *Arts et métiers*.

Suzor (L. T.)—Aide-mémoire du carabinier volontaire, comprenant une compilation des termes de commandement usités dans l'armée anglaise, avec quelques notes explicatives. Aussi le manuel du sergent et la manière de se perfectionner dans l'art du tir, précédés d'un historique des armes. Brochure 8vo, de 52 pages ; *Québec*, 1862.

————Guide théorique et pratique des manœuvres de l'infanterie, précédé d'un historique de l'origine, de la composition et de l'administration de l'armée anglaise telle qu'elle est constituée de nos jours. Enrichi d'un grand nombre de planches, etc. In-12 ; *Québec*, 1865.

————Maximes, conseils et instructions sur l'art de la guerre, ou aide-mémoire pratique de la guerre, à l'usage des militaires de toutes armes et de tous pays, d'après un manuscrit rédigé en 1845 par un général d'alors, et revu en 1855 pour être mis en harmonie avec les connaissances et l'organisation du jour. In-18 ; *Québec*, 1865.

————Traité d'art et d'histoire militaires suivi d'un traité de fortifications de campagne. Traduits et compilés de VIAL, BLOT, etc. 8vo ; *Québec*, 1865.

Tide Tables for the British and Irish Ports for the year 1872. Also the times and heights of high water at full, and change for the principal places on the Globe. Computed by the staff commander J. BURDWOOD. Broch. 8vo ; *London*.

Verdier (M.).—Manuel de marine. *Vide* ENCYCLOPÉDIES : *Manuels-Roret*.

Vergnaud.—Nouveau traité de l'art mititaire. In-12 ; *Paris*, 1860. *Vide* ENCYCLOPÉDIES : *Manuels-Roret*.

————De l'artificier. *Vide* ENCYCLOPÉDIES : *Manuels-Roret. Artificier*.

Volunteer and service militia list of Canada. Petit in-12 ; 1866.

Voyer (Ludger).—Les qualités morales du bon militaire. In-18 ; *Québec*, 1865.

BEAUX-ARTS.

Adhémar (J.).—Beaux-Arts et artistes. 12mo ; *Paris*, 1870.

Artaud de Montor.—Considérations sur l'état actuel de la peinture en Italie, dans les quatre siècles qui ont précédé celui de Raphaël. 2e édition. 8vo ; *Paris*, 1811.

Beulé.—Causeries sur l'art. Les expositions. L'enseignement de l'architecture. La peinture décorative. Le goût public et la sculpture. Les vases chinois. Polygnote et Apelle. Un préjugé sur l'art romain. Velasquez et Murillo. L'école de Rome au 19e siècle. 8vo ; *Paris*, 1867.

————Histoire de l'art Grec avant Périclès. 8vo ; *Paris*, 1868.

Bible (La sainte) selon la Vulgate. Traduction nouvelle avec des dessins de GUSTAVE DORÉ. 2 vol Gr. 4to ; *Tours*, 1866.

Blanc (Charles).—Grammaire des arts du dessin, architecture, sculpture, peinture, jardins, gravure en pierres fines, en médaille, eau-forte, etc., en bois, en couleurs. 2e édit. 4to ; *Paris*, 1870.

——————— Histoire des peintres de toutes les écoles. 10 vol. 4to ; *Paris*, savoir :

——————— Ecole Française, 3 vol. 1865.

——————— Ecole Hollandaise, 2 vol. 1863.

——————— Ecole Flamande, 2 vol. 1868.

——————— Ecole Vénitienne, 1 vol. 1868.

——————— Ecole Ombrienne et Romaine, 1 vol. 1870.

——————— BURGER, MANTS, etc. Ecole Espagnole, 1 vol. 1869.

Boutard.—Dictionnaire des arts, du dessin, de la peinture, la sculpture, la gravure et l'architecture. 8vo ; *Paris*, 1826.

Burger.—Histoire des peintres de toutes les écoles. Ecoles Anglaise et Espagnole. *Vide* HISTOIRE DES PEINTRES.

Chassang (A.).—Le spiritualisme et l'idéal dans l'art et la poésie des Grecs. 8vo ; *Paris*, 1868.

Chesneau (Ernest).—Les nations rivales dans l'art : Angleterre, Belgique, Hollande, Bavière, Prusse, Etats du Nord, Danemark, Suède et Norvége, Russie, Autriche, Suisse, Espagne, Portugal, Italie, Etats-Unis d'Amérique, France, l'Art Japonais, etc. In-12 ; *Paris*, 1868.

Choron (A.-E.).—Manuel de musique vocale et instrumentale ; ou encyclopédie musicale. 6 vol. in-12, (1836-38) et 22 atlas in-12 oblong, savoir : Solfége de Rudolphe. Solfége d'Italie. Méthode d'Orgue. Méthode de Flûte. Méthode de Cor. Méthode de Guitare. Acoustique. Alto. Méthode de Flageolet. Méthode de Serpent. Méthode de Violon. Méthode de Violoncelle. Méthode de Trompette. Méthode de Harpe. Méthode de Clarinette. Méthode de Piano. Méthode de Contre-Basse. Méthode de Basson. Méthode de Hautbois. Méthode de Mélodie. Méthode d'Instrumentation, d'Union de la musique avec les paroles, et de genres. Du Contrepoint, de l'imitation, canon et fugue.

Clément (Charles).—Géricault. Etude biographique et critique avec le catalogue raisonné de l'œuvre du maître. 8vo ; *Paris*, 1868.

Dante (Alighieri).—L'Enfer. Dessins de GUSTAVE DORÉ. Traduction française de PIERRE ANGELO FIORENTINO, accompagnée du texte italien. Gd. 4to ; *Paris*, 1868.

——————— Le Purgatoire. Dessins de GUSTAVE DORÉ. Traduction de FIORENTINO, accompagnée du texte italien. Gd. 4to ; *Paris*, 1868.

Delaborde (le Vte. Henri).—Mélanges sur l'art contemporain. 8vo ; *Paris*, 1866.

Delaborde (le Vte. Henri).—Etudes sur les Beaux-Arts en France et en Italie. 2 vol. 8vo ; *Paris*, 1864.

Delestre (J.-B.).—Gros, sa vie et ses ouvrages. 2e édition, avec 55 gravures, dont 44 fac-simile de dessins et compositions inédits du maître. Gd. 8vo ; *Paris*, 1867.

———— De la Physiognomonie. Texte, Dessin, Gravure. Gd. 8vo ; *Paris*, 1866.

Demmin (Aug.).—Encyclopédie historique, archéologique, biographique, chronologique et monogrammatique des Beaux-Arts plastiques, architecture et mosaïque, céramique, sculpture, peinture et gravure. 8vo ; *Paris*, 1873.

Dictionnaire de l'Académie des Beaux-Arts. 2 vol. 4to ; *Paris*, 1858-1868.

Doré (Gustave).—Fables de Lafontaine illustrées. Gd. 4to ; *Paris*, 1868.

————L'enfer et le purgatoire de *Dante Alighieri* illustrés. 2 vol Gd. 4to ; *Paris*, 1868.

————La Sainte Bible illustrée. 2 vol. Gd. 4to ; *Tours*, 1866.

DuCamp (Maxime).—Les Beaux-Arts à l'exposition universelle et aux salons de 1863, 4, 5, 6 et 7. In-12 ; *Paris*, 1867.

Elmes (Jas.).—A general and bibliographical dictionary of Fine-Arts. Containing explanations of terms used in painting, sculpture, architecture and graving. Historical sketches of their different schools, &c. 8vo ; *London*, 1826.

Emériс-David (T.-B.).—Notices historiques sur les chefs-d'œuvre de la peinture moderne et sur les maîtres de toutes les écoles. Mises en ordre et publiées par P. Lacroix (*Bibliophile Jacob*.) In-12 ; *Paris*, 1862.

————Recherches sur l'art statuaire considéré chez les anciens et chez les modernes ; ou mémoire sur cette question proposée par l'Institut de France : Quelles ont été les causes de la perfection de la sculpture antique et quels seraient les moyens d'y atteindre ? Ouvrage couronné par l'Institut National le 15 vendémiaire, an IX. Nouvelle édition, revue sur les manuscrits de l'auteur, publiée par Paul Lacroix. In-12, *Paris*, 1863.

————Histoire de la sculpture antique, précédée d'une notice sur la vie et les écrits de l'auteur par le baron Walcknaër, publiée pour la première fois par les soins de Paul Lacroix. (*Bibliophile Jacob*). In-12 ; *Paris*, 1862.

————Vies des artistes anciens et modernes. Architectes, sculpteurs, peintres, verriers, etc., réunies et publiées par Paul Lacroix. (Bibliophile Jacob). In-12 ; *Paris*, 1862.

————Histoire de la peinture au moyen âge, suivie de l'histoire de la gravure, du discours sur l'influence des arts du dessin et du musée Olympique ; avec une notice sur l'auteur par Paul Lacroix. In-12 ; *Paris*, 1863.

Emériс-David (T.-B.).—Histoire de la sculpture française, accompagnée de notes par M. Du Seigneur, publiée par Paul Lacroix. In-12 ; *Paris*, 1862.

Feuillet de Conches.—Causeries d'un curieux. Variétés d'histoire et d'art tirées d'un cabinet d'autographes et de dessins. 4 vol. 8vo ; *Paris*, 1862.

Grandville.—Fables de Lafontaine illustrées. Gd. 8vo ; *Paris*, 1868.

Guizot.—Etudes sur les Beaux-Arts en général. 8vo ; *Paris*, 1852.

Histoire des peintres de toutes les Ecoles.—11 vol. 4to ; *Paris*, savoir :

Ecole Française, (Chs. Blanc) 3 vol. 1865.
» Hollandaise,———— 2 vol. 1863.
» Flamande,———— 2 vol. 1868.
» Vénitienne, ———— 1 vol. 1868.
» Ombrienne et Romaine, (Chs. Blanc) 1 vol. 1870.
» Espagnole, (Chs. Blanc, Burger, Mants, etc.,) 1 vol. 1869.
» Anglaise (Burger) 1 vol. 1868.

Houssaye (Henri).—Histoire d'Apelles. 8vo ; *Paris*, 1867.

———————— Histoire de Léonard de Vinci. 8vo ; *Paris*, 1869.

Hurel (l'abbé A.).—L'art religieux contemporain. Etude critique. 8vo ; *Paris*, 1868.

Institut des Artisans.—Basilique de St. Pierre de Rome. Entretiens par M. G.-E. de S. S. Broch. 12mo ; *Montréal*, 1870.

Lacroix (Paul).—Les arts au moyen âge et à l'époque de la renaissance. Ouvrage illustré de 19 planches chromolithographiques exécutées par Kellerhoven, et de 400 gravures sur bois. 2e édition. 4to ; *Paris*, 1869.

Lagrange (Léon).—Pierre Puget, peintre, sculpteur, architecte, décorateur de vaisseau. 8vo ; *Paris*, 1868.

————————Joseph Vernet et la peinture au 18e siècle, avec le texte des *Livres de Raison* et un grand nombre de documents inédits. 8vo ; *Paris*, 1864.

Laprade (Victor de).—Question d'art et de morale. 8vo ; *Paris*, 1861.

Lenormant (Charles).—Beaux-Arts et voyages. Précédés d'une lettre de M. Guizot. 2 vol. 8vo ; *Paris*, 1861.

Mémoires de la Société des sciences, arts et belles-lettres de Caen, 1825-1871. 24 vol. 8vo.

Ménard (Ls.-René).—De la sculpture antique et moderne. Ouvrage couronné par l'Académie des Beaux-Arts. 8vo ; *Paris*, 1860.

———————————— Tableau historique des Beaux-Arts depuis la renaissance jusqu'à la fin du 18e siècle. Ouvrage couronné par l'Académie des Beaux-Arts. 8vo ; *Paris*, 1866.

Migne (l'abbé).—Dictionnaire d'esthétique. *Vide* ENCYCLOPÉDIES.

————————Dictionnaire des musées. *Vide* ENCYCLOPÉDIES.

————————Dictionnaire de la musique. *Vide* ENCYCLOPÉDIES.

————————Dictionnaire d'orfèverie. *Vide* ENCYCLOPÉDIES.

Montabert (P.)—Traité complet de la peinture. 9 vol. 8vo ; *Paris*, 1829.

————————Traité complet de la peinture. (Figures explicatives). 4to ; *Paris*, 1829.

Moreau (Adolphe).—Decamps et son œuvre, avec des gravures en fac-simile, des planches originales les plus rares. 8vo ; *Paris*, 1869.

Moyen Age (le) **et la Renaissance.**—Histoire et description des mœurs et usages, du commerce et de l'industrie, des sciences, des arts, des littératures et des beaux-arts en Europe. Direction littéraire de PAUL LACROIX. Direction artistique de F. SÉRÉ. 5 vol. 4to ; *Paris*, 1848.

Musée-Français (le).—Recueil des plus beaux tableaux, statues, bas-reliefs qui existaient au Louvre avant 1815, avec l'explication des sujets, et des discours historiques sur la peinture, la sculpture et la gravure, par DUCHESNE, aîné. 4 vol. Gd. fol. *Paris*, savoir : Ecole française. 1 vol. Ecole allemande, 1 vol. Ecole italienne, 1 vol. Statues, 1 vol. Les tableaux contenus dans ces volumes se divisent en quatre parties. 1o Tableaux d'histoire ; 2o Tableaux de genre ; 3o Tableaux de paysage ; 4o Tableaux des antiques.

ECOLE FRANÇAISE.

SUJETS.	PEINTRES.
1 La Sainte-Famille	*Vouet.*
2 Clélie	*Stella.*
3 Le Déluge	*Stella.*
4 Moïse enfant foulant aux pieds la couronne de Pharaon	*Nicolas Poussin.*
5 L'adoration des Mages	*Nicolas Poussin.*
6 La Sainte-Famille	*Nicolas Poussin.*
7 L'Assomption de la Vierge	*Nicolas Poussin.*
8 Mars et Vénus	*Nicolas Poussin.*
9 La mort d'Adonis	*Nicolas Poussin.*
10 Bacchanale	*Nicolas Poussin.*
11 Orphée	*Nicolas Poussin.*
12 L'enlèvement des Sabines	*Nicolas Poussin.*
13 Le Campo Vaccino	*Claude Gelée, dit Claude Lorrain.*
14 Une danse au soleil couchant	*Claude Gelée, dit Claude Lorrain.*
15 Paysage	*Claude Gelée, dit Claude Lorrain.*
16 Le jugement de Salomon	*Valentin.*
17 La chaste Suzanne	*Valentin.*
18 Le denier de César	*Valentin.*
19 La Cène	*Philippe de Champagne.*
20 Les religieuses	*Philippe de Champagne.*
21 Laban cherchant ses idoles	*Laurent de la Hire.*
22 Les Baigneuses	*Laurent de la Hire.*
23 Paysage au soleil couchant	*Laurent de la Hire.*

24 Sainte-Cécile ..... *Pierre Mignard.*
25 Sainte-Famille ..... *Bourdon.*
26 Auguste visitant le tombeau d'Alexandre ..... *Bourdon.*
27 Halte de Bohémiens ..... *Bourdon.*
28 Le Christ à la colonne ..... *Le Sueur.*
29 Saint-Paul prêchant à Ephèse ..... *Le Sueur.*
30 Saint-Paul guérissant des malades ..... *Le Sueur.*
31 Vision de Saint-Benoît ..... *Le Sueur.*
32 Muse No 1, Terpsichore ..... *Le Sueur.*
33 Muse No 2, Uranie ..... *Le Sueur.*
34 Muse No 3, Calliope ..... *Le Sueur.*
35 Muse No 4, Melpomène, Polymnie, Erato ..... *Le Sueur.*
36 Muse No 5, Clio, Euterpe, Thalie ..... *Le Sueur.*
37 Sainte famille, dite le Silence ..... *Le Brun.*
38 Sainte famille, dite le Benedicite ..... *Le Brun.*
39 Le passage du Rhin ..... *Van der Meulen.*
40 Prise de Courtrai ..... *Van der Meulen.*
41 Halte de cavaliers ..... *Van der Meulen.*
42 Convoi militaire ..... *Van der Meulen.*
43 Vue de Dinant ..... *Van der Meulen.*
44 L'extrême-onction ..... *Jouvenet.*
45 Moïse exposé sur le Nil, paysage au soleil levant ..... *Pierre Patel.*
46 Tobie enterrant un Israëlite ..... *Pierre Patel.*
47 L'hiver ..... *Michau.*
48 La Guinguette ..... *Le Prince.*
49 Maréchal à sa forge ..... *Le Nain.*
50 Clair de lune ..... *Joseph Vernet.*
51 Port de mer ..... *Joseph Vernet.*
52 Le phare ..... *Joseph Vernet.*
53 Marine au soleil couchant ..... *Joseph Vernet.*
54 Soleil couchant ..... *Joseph Vernet.*
55 Le coup de tonnerre ..... *Joseph Vernet.*
56 Tempête ..... *Joseph Vernet.*
57 Naufrage ..... *Joseph Vernet.*
58 Cascade ..... *Joseph Vernet.*
59 Le Ponte Rotto ..... *Joseph Vernet.*
60 Le Pont Saint-Ange ..... *Joseph Vernet.*
61 La Cananéenne ..... *Germain-Jean Drouais.*

ECOLE ITALIENNE.

SUJETS.	PEINTRES.
1 Sainte-Anne, la Vierge et l'enfant Jésus	*Léonard de Vinci.*
2 La Joconde	*Léonard de Vinci.*
3 Le Sauveur du Monde	*Fra Bartholomeo di San Marco.*
4 Le couronnement d'épines	*Le Titien.*
5 Martyre de St. Pierre le Dominicain	*Le Titien.*
6 François Ier	*Le Titien.*
7 La leçon de chant	*Georges Barbarelli.*
8 Le concert	*Georges Barbarelli*
9 Ste. famille, dite la Belle Jardinière	*Raphaël.*
10 Ste. famille, dite le Silence	*Raphaël.*
11 Ste. famille, dite la Vierge à la Chaise	*Raphaël.*
12 L'Enfant Jésus caressant St. Jean	*Raphaël.*
13 La Transfiguration	*Raphaël.*
14 La Vision d'Ezéchiel	*Raphaël.*

15 Saint-Michel terrassant Satan ..... *Raphaël.*
16 Sainte-Cécile ..... *Raphaël.*
17 Portrait ..... *Raphaël.*
18 Portrait ..... *Raphaël.*
19 Raphaël et son maître d'armes ..... *Raphaël.*
20 Jupiter et Antiope ..... *Allegri dit Corrége.*
21 La danse des Muses ..... *Jules Romain.*
22 Vénus et Vulcain ..... *Jules Romain.*
23 Sainte-Marguerite et la Vierge ..... *François Mazzuoli, dit Parmesan.*
24 Le Christ mort sur les genoux de la Vierge ..... *Annibal Carrache.*
25 Un ermite en méditation ..... *Annibal Carrache.*
26 Hercule enfant ..... *Annibal Carrache.*
27 Le Christ porté au tombeau ..... *Michel-Ange de Caravage.*
28 Adam et Eve chassés du Paradis ..... *Joseph Cesari D'Arpina, dit Josepin.*
29 David tenant la tête de Goliath ..... *Guido Reni.*
30 Le repos en Egypte ..... *Guido Reni.*
31 Massacre des Innocents ..... *Guido Reni.*
32 Saint Jean-Baptiste et Jésus-Christ ..... *Guido Reni.*
33 Sainte-Marie-Magdeleine ..... *Guido Reni.*
34 Sainte-Marie-Magdeleine ..... *Guido Reni.*
35 La fortune ..... *Guido Reni.*
36 Le dessin et la couleur ..... *Guido Reni.*
37 L'Enfant Prodigue ..... *Guido Reni.*
38 La naissance de la Vierge ..... *Spada.*
39 Le feu ..... *François Albani.*
40 L'air ..... *François Albani.*
41 L'eau ..... *François Albani.*
42 La terre ..... *François Albani.*
43 Sainte-Cécile ..... *François Albani.*
44 Hercule et Achéloüs ..... *Dominique Zampieri, dit le Dominiquin.*
45 Hercule et Cacus ..... *Dominique Zampieri, dit le Dominiquin.*
46 Enée sauvant son Père ..... *Dominique Zampieri, dit le Dominiquin.*
47 Timoclée devant Alexandre ..... *Dominique Zampieri, dit le Dominiquin.*
48 Renaud et Armide ..... *Dominique Zampieri, dit le Dominiquin.*
49 Concert ..... *Dominique Zampieri, dit le Dominiquin.*
50 Mars et Vénus ..... *Lanfranc.*
51 Le Déluge ..... *Alexandre Turchi.*
52 L'Adoration des bergers ..... *Joseph Ribera, dit l'Espagnolet.*
53 La vie champêtre ..... *Dominique Feti.*
54 Rêve de Saint-Jérôme ..... *Barbieri, dit le Guerchin.*
55 Réconciliation de Jacob et de Laban ..... *Pierre-Berrettini, dit Pierre de Cortone.*
56 Sainte-Martine ..... *Pierre Berrettini, dit Pierre de Cortone.*
57 La Sainte-Famille ..... *Jules-César Procaccini.*
58 Le Christ au tombeau ..... *Bartolomé Schedone.*
59 Saint-Romuald ..... *André Sacchi.*
60 Repos de la Sainte-Famille ..... *Simon Cantarini, dit le Pésarèse.*
61 Femmes sortant du bain ..... *Grimaldi, dit le Bolognèse.*
62 Retour d'une promenade sur l'eau ..... *Grimaldi, dit le Bolognèse.*
63 Paysage. Voyageurs en repos ..... *Gaspard Dughet, dit Guaspre-Poussin.*
64 Bergers dans une vallée ..... *Gaspard Dughet, dit Guaspre-Poussin.*
65 La Vierge et l'Enfant Jésus ..... *Murillo.*
66 Un jeune mendiant ..... *Murillo.*
67 Tobie et Azarias ..... *Murillo.*
68 Vénus et Adonis ..... *Salvator Rosa.*
69 Saint-François en extase ..... *Romanelli*
70 Agar dans le désert ..... *Philippe Lauri*
Pierre-François Mola

71 Tancrède blessé.....*Pierre-François Mola.*
72 Herminie en bergère.....*Pierre-François Mola.*
73 Mariage de Sainte-Catherine.....*Charles Maratti.*
74 Adam et Eve.....*Charles Cignani.*
75 Paysage. Troupeau près d'une rivière.....*Lucatelli.*
76 L'Annonciation.....*Solimène.*
77 Le Panthéon.....*Jean-Paul Panini.*
78 Le Temple de Vesta.....*Jean-Paul Panini*
79 La maitresse d'école.....*Jean-Marie Crespi*

ECOLE ALLEMANDE.

	SUJETS.	PEINTRES.
1	Vénus et l'Amour	*Zeustris.*
2	La fuite en Egypte	*Elsheimer.*
3	Pan et Syrinx	*Paul Brill.*
4	Un paysage et des pêcheurs	*Paul Brill.*
5	La descente de Croix	*Pierre-Paul Rubens.*
6	Le Christ au Sépulcre	*Pierre-Paul Rubens.*
7	L'incrédulité de Saint-Thomas	*Pierre-Paul Rubens.*
8	La famille de Rubens	*Pierre-Paul Rubens.*
9	La Kermesse Flamande	*Pierre-Paul Rubens.*
10	L'Arc-en-ciel	*Pierre-Paul Rubens.*
11	Hercule entre la volupté et la vertu	*Gaspard de Crayer.*
12	La Vierge aux Cerises	*Bartholomé Douven.*
13	Le reniement de Saint-Pierre	*David Teniers.*
14	Joueurs de cartes	*David Teniers.*
15	L'alchimiste	*David Teniers.*
16	Le rémouleur	*David Teniers.*
17	Un fumeur	*David Teniers.*
18	Deux fumeurs	*David Teniers.*
19	Le joueur de cornemuse	*David Teniers.*
20	Portrait	*David Teniers.*
21	Chasse du héron	*David Teniers.*
22	Cabaret près d'une rivière	*David Teniers.*
23	Les quatre Evangelistes	*Jacques Jordaëns.*
24	Le roi boit	*Jacques Jordaëns.*
25	La dinée des voyageurs	*Jean Miel.*
26	Le président Richardot	*Van Dyck.*
27	Un portrait	*Van Dyck.*
28	Un portrait	*Van Dyck.*
29	La famille de Tobie	*Rembrandt.*
30	Le ménage du menuisier	*Rembrandt.*
31	Le bon Samaritain	*Rembrandt.*
32	Les desciples d'Emmaüs	*Rembrandt.*
33	Saint-Mathieu	*Rembrandt.*
34	Un vieillard méditant	*Rembrandt.*
35	Philosophe en méditation	*Rembrandt.*
36	Philosophe en contemplation	*Rembrandt.*
37	Portrait de Rembrandt	*Rembrandt.*
38	2ème portrait de Rembrandt	*Rembrandt.*
39	Portrait No. 1	*Rembrandt.*
40	Portrait No. 2	*Rembrandt.*
41	Portrait No. 3	*Rembrandt.*
42	Portrait No. 4	*Rembrandt.*
43	Portrait	*Rembrandt.*

44 Portrait d'un géomètre ..... *Ferdinand Bol.*
45 L'annonce aux bergers ..... *Flinck.*
46 Bénédiction de Jacob ..... *Coning.*
47 La leçon de musique ..... *Terburg.*
48 Un officier près d'une jeune femme ..... *Terburg.*
49 Un militaire offrant de l'or à une jeune femme ..... *Terburg.*
50 L'accompagnement du luth ..... *Gaspard Netscher.*
51 La famille Gérard Douw ..... *Gérard Douw.*
52 L'arracheur de dents ..... *Gérard Douw.*
53 Un militaire faisant servir des rafraîchissements à une jeune femme ..... *Metzu.*
54 La musicienne hollandaise ..... *Metzu.*
55 La chasteté de Joseph ..... *Van der Werf.*
56 La fuite en Egypte ..... *Van Der Werf.*
57 Sainte-Magdeleine dans le désert ..... *Van Der Werf.*
58 Deux Nymphes dansant ..... *Van Der Werf.*
59 Le départ de l'hôtellerie ..... *Pierre, dit Pierre de Laer.*
60 Le loisir du pâtre ..... *Pierre, dit Pierre de Laer.*
61 Le chansonnier ..... *Adrien Van Ostade.*
62 Inconvénient du jeu ..... *Adrien Van Ostade.*
63 Les patineurs ..... *Adrien Van Ostade.*
64 Le maître d'école ..... *Adrien Van Ostade.*
65 Un fumeur ..... *Adrien Van Ostade.*
66 Le bon ménage ..... *Corneille Bega.*
67 Atelier de Craesbeck ..... *Craesbeck.*
68 Vue d'un village ..... *Van Hagen.*
69 Départ pour la chasse au vol ..... *Jean Wynants.*
70 Paysage. Un pâtre conduisant deux chèvres ..... *Jean Wynants.*
71 Vue de Flandre ..... *Van Goyen.*
72 Jésus-Christ chez Marthe et Marie ..... *Steenwick le jeune.*
73 Intérieur d'une église ..... *Pierre Neefs.*
74 Chevet de l'église de Delft ..... *Emmanuel de Witte.*
75 Cavalier partant pour la promenade ..... *Albert Kuyp.*
76 Cavalier revenant de la promenade ..... *Albert Kuyp.*
77 Vue du Tibre ..... *Jean Asselyn.*
78 La chasse au cerf ..... *Wouvermans.*
79 Halte de chasseurs ..... *Wouvermans.*
80 Halte de cavaliers ..... *Wouvermans.*
81 Choc de cavalerie ..... *Wouvermans.*
82 Le manége ..... *Wouvermans.*
83 Le manége ..... *Wouvermans.*
84 Les foins ..... *Wouvermans.*
85 Ruines du Campo-Vaccino ..... *Bréenberg.*
86 Ruines de Rome au Campo-Vaccino ..... *Bréenberg.*
87 Un paysage au soleil couchant ..... *Herman Swanevelt.*
88 Paysage ..... *Swanevelt.*
89 Marine ..... *Adam de Pynacker.*
90 Ruines du Colisée ..... *Berghem.*
91 Vue des côtes de Nice ..... *Berghem.*
92 Riche paysage ..... *Berghem.*
93 Le passage du bac ..... *Berghem.*
94 Le gué ..... *Berghem.*
95 Le pacage ..... *Paul Potter.*
96 Bœufs près d'une chaumière ..... *Paul Potter.*
97 Vue de Tivoli ..... *Van der Ulft.*
98 Un coup de vent ..... *Bakhuysen.*
99 Les plaisirs de famille ..... *Jean Steen*

100 Jeune femme malade.....*Jean Steen.*
101 Une belle soirée.....*Moucheron.*
102 Corps-de-garde Hollandais.....*Le Duc.*
103 Petite ville de Hollande.....*Jean Van der Heyden.*
104 Village sur le bord d'un canal.....*Jean Van der Heyden.*
105 Paysage avec deux bergers.....*Guillaume de Heusch.*
106 Le soleil levant.....*Adrien Van den Velde.*
107 La plage Schevelingen.....*Adrien Van den Velde.*
108 La plage Schevelingen.....*Adrien Van den Velde.*
109 Le charlatan.....*Du Jardin.*
110 La fileuse.....*Du Jardin.*
111 Le pâturage.....*Du Jardin.*
112 Le bocage.....*Du Jardin.*
113 Portrait de Du Jardin.....*Du Jardin.*
114 Négociant dans son cabinet.....*A De Voys.*
115 Le coup de soleil.....*Ruisdael.*
116 Environs d'un village.....*Ruisdael.*
117 Paysage. Un mendiant.....*J. F. Van Bloemen, dit Orizzonte.*
118 Paysage. Femme portant un paquet.....*J. F. Van Bloemen, dit Orizzonte.*
119 Femme au bain.....*Jean Van Huysum.*
120 Paysage avec rivières et ruines.....*Jean Van Huysum.*
121 La laitière.....*Pierre Van der Leeuw.*

STATUES.

SUJETS.	DESSINATEURS.	GRAVEURS.
1 Tête de Jupiter et de Triton	*Granger.*	*J. B. R. Massard.*
2 Jupiter et deux déesses	*Molinchon.*	*Avril, fils.*
3 Junon	*Cardelli.*	*Morel.*
4 Junon, petite statue	*De Sceine.*	*Morel.*
5 Mercure dit le Lantin	*Granger.*	*Alex. Massard.*
6 Mercure	*Ingre.*	*Chatillon.*
7 Apollon vainqueur de Python	*Bouillon.*	*Avril, fils.*
8 Apollon Lycien	*Ingre.*	*Félix Massard.*
9 Apollon dit l'Adonis	*Chatillon.*	*Chatillon.*
10 Apollon Citharède	*Bartolini.*	*Pierre Fontana.*
11 Clio	*Bartolini.*	*Morace.*
12 Euterpe	*Ingre.*	*B. R. U. Massard.*
13 Melpomène	*Bartolini.*	*Raphael Massard.*
14 Melpomène (statue colossale)	*Chatillon*	*Chatillon.*
15 Thalie	*Bartolini.*	*B. R. U. Massard.*
16 Terpsicore	*Ingre.*	*B. R. U. Massard.*
17 Erato	*Bartolini.*	*Pierre Fontana.*
18 Polymnie	*Bartolini.*	*Audouin.*
19 Calliope	*Ingre.*	*Morel.*
20 Uranie	*Ingre.*	*Romanet.*
21 Muse dite la petite Cérès	*La Guiche et Artaud.*	*Reindel.*
22 Muse restaurée en Cérès	*La Guiche.*	*Schultze.*
23 Bacchus	*Bouillon.*	*J. B. R. U. Massard.*
24 Bacchus	*Granger.*	*Richomme.*
25 Bacchus dit le Sardanapale	*Granger.*	*Morel.*
26 Diane	*Bouillon.*	*Baquoy.*
27 Pallas de Velletri	*Granger.*	*Morace.*
28 Minerve	*Granger.*	*Lignon.*
29 Minerve	*De Seine.*	*Morel.*
30 Minerve victorieuse des géants	*Desenne.*	*Dequevauvillers.*

31	Vénus de Médicis	*Bouillon.* — *B. R. U. Massard.*
32	Vénus dite la Vénus du Capitole	*Ducq.* — *Bourgois.*
33	Vénus d'Arles	*Granger.* — *Muller, fils.*
34	Vénus Genitrix	*Bartolini.* — *B. R. U. Massard.*
35	L'Amour	*Ingre.* — *Desnoyers.*
36	L'Amour et Psyché	*Ingre.* — *Desnoyers.*
37	Cérès Eleusine	*Granger.* — *Morel.*
38	Flore	*Bouillon.* — *Urbain Massard.*
39	Esculape	*Granger.* — *Schulfe,*
40	Esculape et Télesphore	*La Guiche.* — *P. Beliefonds.*
41	Ygiée où la santé	*Bartolini.* — *Morel.*
42	Hermaphrodite, statue	*Bouillo..* — *Bourgois.*
43	Hercule enlevant le trépied de Delphes	*Mollinchon* — *Mougeot.*
44	Hercule et Télèphe	*Granger.* — *Avril, fils.*
45	Omphale Mélicerte ou Palémon	*Granger.* — *Massard, père.*
46	Ariadne dite la Cléopatre	*Bouillon.* — *Reindel.*
47	Bachante	*Ingre.* — *Morel.*
48	Le faune en repos	*Gautherot.* — *Pierron.*
49	Faune et Panthère	*Artaud.* — *Schultz.*
50	Leucothée	*Granger.* — *Aloys Kessler.*
51	Le faune chasseur	*Bouillon.* — *B. R. U. Massard.*
52	Nymphe	*Granger.* — *Avril, fils.*
53	Chœur de Néreides. Sarcophage	*Harriette.* — *Félix Massard.*
54	Victoire Choragique	*Molenchon.* — *Dequevauvilliers.*
55	Génie funèbre	*Granger.* — *Avril, fils.*
56	Le Laocoon	*Bouillon.* — *Bervic.*
57	Méléagre	*Granger.* — *Guérin.*
58	Jason	*Duchemin.* — *Schultze.*
59	Ménandre	*Granger.* — *Aloys Kessler.*
60	Possidippe	*Ingre.* — *J. B. H. Bourgois*
61	Philosophe grec	*Granger.* — *Morel.*
62	Héros grec dit le Phocion	*Laurent.* — *Laurent.*
63	Personnage grec connu sous le nom de Sextus de Chéronée	*Granger.* — *Schultze.*
64	Sacrificateur	*Henri Laurent.* — *Henri Laurent.*
65	Discobole en repos	*Granger.* — *Pérée.*
66	Discobole en action	*Duchemin.* — *Pérée.*
67	Le Gladiateur mourant	*Harriette.* — *Guttenberg.*
68	Personnage héroïque inconnu	*Granger.* — *Aubert.*
69	Jeune athlète remerciant les dieux	*Bouillon.* — *Audouin.*
70	L'enfant à l'oie. Le tireur d'épine	*Chatillon.* — *Chatillon.*
71	Jeune fille jouant aux osselets	*Bouillon.* — *Mougeot.*
72	Amazone	*Granger.* — *Demeulemester.*
73	César Auguste	*Granger.* — *Avril, fils.*
74	Néron	*Ingre.* — *Pérée.*
75	Personnage romain en forme de Mercure	*Roger.* — *Félix Massard.*
76	Antinoüs en idole Egyptienne	*Ingre.* — *Chatillon.*
77	Julie femme de l'empereur Sévère	*Bouillon.* — *H. G. Chatillon.*
78	Jeune fille romaine	*Bouillon.* — *H. Laurent.*
79	Vestale	*Granger.* — *Mougeot.*
80	Sacrifice aux Lares	*Granger.* — *G. Chatillon.*
81	Trépied d'Apollon delphique et autel de Mars	*Trocquet.* — *Victor Texier.*
82	Fontaine en forme de trépied. Grand Candélabre consacré a Bacchus	*Trocquet.* — *Victor Texier.*

Musée royal (Le).—Publié par Henri Laurent, graveur du cabinet du roi. Recueil de gravures d'après les plus beaux tableaux, statuts et bas reliefs de la collection royale, avec des descriptions des sujets, des notices littéraires et des discours sur les arts. 2 vol. Gd. folio ; *Paris*, 1816, savoir :

MUSEE ROYAL TOME Ier.

	SUJETS.	PEINTRES
1	La Vierge au Donataire	*Raphaël.*
2	Le portrait de Léon X	*Raphaël.*
3	Saint Georges vainqueur du dragon	*Raphaël.*
4	Le triomphe de Vespasien et de Titus	*Jules Romain.*
5	Le silence de la Vierge	*Annibal Carrache.*
6	La Vierge et l'Enfant Jésus	*Louis Carrache.*
7	La charité	*André del Sarto.*
8	La mort de la Vierge	*Michel-Ange Amerighi, dit le Carravage.*
9	Le Christ déposé de la Croix	*Jacques Da Ponte, dit le Bassan.*
10	L'Annonciation	*Orazio lomi de Gentileschi.*
11	Le mariage de Sainte Catherine	*Corrége.*
12	Judith emportant la tête D'Holopherne	*Christophe Allori.*
13	La magicienne Circée	*Le Guerchin.*
14	Vénus jouant avec l'amour	*Palme Jeune.*
15	La Phythonisse D'Endor	*Salvator Rosa.*
16	Jésus et la Samaritaine	*Guido Reni, dit le Guide.*
17	La mort de Saphire	*Nicholas Le Poussin.*
18	L'Arcadie	*Le Poussin.*
19	Voyage de Faunes, de Satyres et D'Hamadryades	*N. Le Poussin.*
20	La Messe de Saint Martin	*Eustache le Sueur*
21	Le corps de Jésus mort reposant sur les genoux de sa mère	*Van Dyk.*
22	Jacob bénissant les enfants de Joseph	*Rembrandt.*
23	Paris et Œnone	*Vanderwerff.*
24	Portrait D'Erasme	*Holbeen.*
25	Portrait d'Hippolyte D'Est, Cardinal de Médecis	*Titien.*
26	Portrait de del Sarto	*Del Sarto.*
27	Un enfant endormi	*Donato Créti.*
28	Le Cœur de Notre-Dame	*Jouvenet.*
29	Un intérieur d'église	*Delorme.*
30	La femme hydropique	*Gérard Douw.*
31	La cuisinière hollandaise	*Gérard Douw.*
32	La jeune femme à la fenêtre	*Gérard Douw.*
33	Le marché au poisson	*Van Ostade.*
34	Charlatans et animaux savants	*Du Jardin.*
35	Le petit faiseur de bulles de savon	*D'après Miéris.*
36	Les Bourguemestres distribuant le prix du jeu de l'arc	*Van Der Hest.*
37	Une jeune femme étudiant sur la mandoline	*Terburg.*
38	La leçon de musique vocale	*Gaspard Netscher.*
39	La leçon de basse viole	*Gaspard Netscher.*
40	Les quatre chasseurs chez le curé Ariotto	*Jean de St. Jean.*
41	Une femme tenant un pot de bière et un verre	*G. Metzu.*
42	La Vierge à la coquille	*Dominiquin.*
43	La fête villageoise	*Claude Gelée, dit le Lorrain.*
44	Des bestiaux passant une rivière	*Claude Gelée, dit Le Lorrain.*

45 Paysage traversé par une rivière..... *Claude Lorrain*
46 Vue d'un port de mer pendant le brouillard..... *J. Vernet.*
47 Une rivière coulant entre deux rochers..... *J. Vernet.*
48 Vue d'un chemin qui sépare un bois de la rivière..... *J. Wynants.*
49 Vue d'une ferme dans une vaste campagne..... *J. Wynants.*
50 Sainte Marie pénitente..... *Philippe de Champagne.*
51 Une forêt..... *Ruysdael.*
52 Rochers couverts d'arbres..... *J. Ruisdael.*
53 Paysage..... *Rembrandt.*
54 Paysage..... *Glauber.*
55 Un paysage..... *Jean Glauber.*
56 L'yacht hollandois..... *Backhuisen.*
57 L'abreuvoir..... *Berghem.*
58 Vue d'Italie au soleil couchant..... *Jean Both.*
59 Le Gué..... *Karl Dujardin.*
60 Le matin..... *F. Moucheron.*
61 Une prairie arrosée par une rivière..... *Paul Potter.*

STATUES.

SUJETS.	DESSINATEURS.	GRAVEURS.
62 Antinoüs en bon génie.....	*Dejuinne.*	*H. G. Chatillon.*
63 Domitia en Hygiée.....	*H. G. Chatillon.*	*H. G. Chatillon.*
64 Muse restaurée en fille de Lycomède....	*Chatillon.*	*J. Laugier.*
65 Livie en Muse.....	*Chatillon.*	*Chatillon.*
66 Femme portant l'eau sacrée, dite la Psyché.....	*Granger.*	*Avril fils.*
67 Jeune faune avec une flûte.....	*Granger.*	*F. Richomme.*
68 Minerve armée de l'égide.....	*Granger.*	*Laugier.*
69 Sabine.....	*Granger.*	*Girardet.*
70 Silène avec Bacchus enfant.....	*Granger.*	*Chatillon.*
71 Vénus au bain.....	*Richomme.*	*Richomme.*
72 Centaure.....	*Valois.*	*Girardet.*
73 La Providence.....	*Granger.*	*J. J. Avril.*
74 Vénus accroupie du Vatican.....	*Laugier.*	*Laugier.*
75 Didius Julianus.....	*Vautier.*	*J. J. Avril.*
76 Messaline avec Britannicus enfant.....	*Chatillon.*	*Reindel.*
77 Livie en Cérès.....	*Vautier.*	*J. J. Avril.*
78 Diane de Gabies.....	*Vanderwal.*	*Chatillon.*
79 L'empereur Claude.....	*Valois.*	*J. J. Avril.*
80 Antinoüs en Hercule.....	*Valois.*	*Laugier.*
81 Némésis.....	*David.*	*Girardet.*

MUSEE ROYAL, TOME 2ème.

SUJETS.	PEINTRES.
1 La Sainte-Famille.....	*Raphaël.*
2 Les cinq Saints.....	*Raphaël.*
3 Portrait de Jeanne d'Aragon.....	*Raphaël.*
4 Une sainte famille.....	*Jules Romain.*
5 Jésus-Christ déposé de la croix.....	*Squazzella.*
6 La Vierge et l'Enfant Jésus.....	*André Solari.*

7 Le sommeil du petit Saint-Jean ..... *Carle Dolci.*
8 Saint-Jérôme ..... *Le Corrége.*
9 Sainte-Famille ..... *Paul Veronèze.*
10 La Nativité ..... *A. Carrache*
11 La communion de Saint-Jérôme ..... *Le Dominiquin.*
12 Le triomphe de l'amour ..... *Le Dominiquin.*
13 Le ravissement de Saint-Paul ..... *Le Dominiquin.*
14 Faustulus apportant Rémus et Romulus ..... *P. de Cortone.*
15 La maladie d'Antiochus ..... *Ger. de Lairesse.*
16 Hercule entre le vice et la vertu ..... *Ger. de Lairesse.*
17 La Magdeleine au désert ..... *Gennari.*
18 La mort de Clorinde ..... *Lana.*
19 Saint-François d'Assise ..... *Lahire.*
20 Suzanne au bain ..... *Santerre.*
21 Le mariage de la Vierge ..... *Carle Vanloo.*
22 Judith ..... *Van-Dyk.*
23 Portrait de femme ..... *Paul Véronèse.*
24 Assemblée de bu[illegible] ..... *Manfredi.*
25 Mars et Vénus .. .. *Lucas Giordano.*
26 Le concert ..... *Valentin.*
27 Portrait de Nicol[illegible] ..... *Holbein.*
28 Une dame et sa fille ..... *Van-Dyk.*
29 Portrait de Rembrandt ..... *Rembrandt.*
30 Une femme accrochant une volaille ..... *Gérard Douw.*
31 La marchande de volaille ..... *Metzu.*
32 Une femme accordant une guitare ..... *Metzu.*
33 La femme charitable ..... *Metzu.*
34 Une cuisinière ..... *Metzu.*
35 Un chasseur ..... *Metzu.*
36 L'alchimiste en méditation ..... *Wick.*
37 Un intérieur hollandais ..... *Gonzal Coques.*
38 Une halte de voyageurs ..... *Lingelbach.*
39 Portrait de Miéris et de sa femme ..... *Miéris.*
40 La mauvaise nouvelle ..... *Netscher, père.*
41 Portraits de deux jeunes gens ..... *Netscher, père.*
42 Concert sur l'eau ..... *A. Carrache.*
43 La rencontre du prophète Elie et d'Abdias ..... *Elzheimer.*
44 Paysage ..... *Gaspre Poussin.*
45 Paysage ..... *Salvator Rosa.*
46 Paysage ..... *Salvator Rosa.*
47 Paysage ..... *Jean Both.*
48 Diogène jetant son écuelle ..... *Le Poussin.*
49 Une Marine ..... *Gelée dit le Lor.*
50 Marine ..... *Gelée dit le Lor.*
51 Paysage ..... *Paul Bril.*
52 Chasse aux canards ..... *Paul Bril.*
53 Effet de soleil ..... *Rubens.*
54 Paysage ..... *Swenwelt.*
55 Paysage ..... *Swenwelt.*
56 Le retour des animaux ..... *Berghem.*
57 Paysage ..... *Berghem.*
58 Un Gué ..... *Karl Dujardin.*
59 Le voyageur charitable ..... *Karl Dujardin.*
60 Paysage ..... *Glauber.*
61 Minerve ..... *Chatillon.*
62 Polymnie ..... *L. Grignier.*

63 L'empereur Caïus Caligula ..... *Granger.*
64 Adorante ..... *Granger.*
65 Minerve ..... *Granger.*
66 Portraits Romains ..... *Granger.*
67 L'espérance ..... *Braile.*
68 Héros combattant, dit le gladiateur ..... *Granger.*
69 Amazone blessée ..... *Granger.*
70 Euterpe ..... *Granger.*
71 Vénus d'Alexandria Troas ..... *Granger.*
Euterpe ..... *Granger.*
Psyché ..... *Granger.*
Sextus Pompée ..... *Granger.*
Adorante ..... *Granger.*
Apollon Sauroctone ..... *Granger.*
Faune dansant ..... *Chatillon.*
Vénus pudique ..... *Granger.*
Vénus de Milo ..... *Granger.*
Le Tibre ..... *Lancrenon.*
..... *Granger.*

Perrier (Charles).—Etudes sur les Beaux-Arts en France et à l'étranger. 8vo ; *Paris*, 1863.

Planche (Gustave).—Etudes sur les arts. In-12 ; *Paris*, 1855.

Pugin (A.).—Paris and its environs, displayed in a series of 200 picturesques views from original drawings taken under the direction of A. Pugin. The engravings executed under the direction of M. Healt with topographical and historical descriptions by L.-T. Ventouillac. 1 vol. Folio. *London*, 1829.

Quatremère de Quincy.—Dictionnaire historique d'architecture, comprenant, dans son plan, les notions historiques, descriptives, archéologiques, biographiques, théoriques, didactiques et pratiques de cet art. 2 vol. 4to ; *Paris*, 1832.

———————————Histoire de la vie et des ouvrages des plus célèbres architectes du XI siècle jusqu'à la fin du XVIIIe. accompagnée de la vue du plus remarquable édifice de chacun d'eux. 2 vol. 8vo ; *Paris*, 1830.

Ramée (Daniel).—Histoire générale de l'architecture. 2 tomes dans 1 vol. gd. 8vo ; *Paris*, 1860.

Ram-Raz.—Essay on the architecture of the Hindus, with 48 plates. In-4to ; *London*, 1834.

Rigollot.—Histoire des arts du dessin depuis l'époque romaine jusqu'à la fin du 16e siècle. Accompagnée d'un atlas composé de 58 planches. 2 vol. 8vo ; *Paris*, 1863.

Rio (A. F.).—De l'art chrétien. Nouvelle édition entièrement refondue et considérablement augmentée. 4 vol. 8vo ; *Paris*, 1861.

Saulcy (F. de).—Histoire de l'art judaïque, tirée des textes sacrés et profanes. 8vo ; *Paris*, 1858.

Siret (Adolphe).—Dictionnaire historique des peintres de toutes les écoles, depuis l'origine de la peinture jusqu'à nos jours. 2e édition. 8vo ; *Paris*, 1866.

Sutter (David).—Estétique générale et appliquée, contenant les règles de la composition dans les arts plastiques. Gd. 4to ; *Paris*, 1865.

Taine (H.).—Philosophie de l'art en Italie. In-12 ; *Paris*, 1866.

——————De l'idéal dans l'art. in 12 ; *Paris*, 1867.

——————Philosophie de l'art dans les Pays-Bas. In 12 ; *Paris*, 1869.

Verbist (l'abbé).—Projet d'organisation d'une Académie des Beaux Arts à Montréal. Lecture publique faite à Montréal le 5 février, 1873, sous le patronage de l'Institut des Artisans-Canadiens. Broch. de 20 pages 8vo ; *Montréal.*

Viardo (Louis).—Les musées d'Allemagne. Guide et memento de l'artiste et du voyageur. 3e édition. In 12 ; *Paris*, 1860.

——————Les musées d'Angleterre, de Belgique, de Hollande et de Russie. 3e édition. In 12 ; *Paris*, 1860.

——————Les musées d'Espagne, suivis de notices biographiques sur les principaux peintres de l'Espagne. 3e édition. In 12 ; *Paris*, 1860.

——————Espagne et Beaux-Arts. Mélanges. In 12 ; *Paris*, 1866.

——————Les musées d'Italie. 3e édition. In 12 ; *Paris.*

——————Les musées de France. 2e édition. In 12 ; *Paris*, 1860.

Violet-le-Duc.—Dictionnaire raisonné de l'Architecture française du XI au XVI siècle. 10 vol. gd. 8vo ; *Paris*, 1867.

BELLES-LETTRES.

CLASSIQUES GRECS ET LATINS.

Demosthenis et AEschinis opera, cum utriusque auctoris vitâ, et Ulpiani commentariis, &c. Folio ; *Aureliæ Allobrogum*, 1607.

Dionis Chrysostomi orationes ex recensione JACOBI REISKE. 2 vol. 8vo ; *Lipsiae*, 1784.

Nisard.—Collection des classiques latins avec la traduction en français. Publiée sous la direction de NISARD, 26 vol. Roy. 8vo ; *Paris*, savoir :

Agronomes latins (Les) Caton, Varron, Columelle, Palladius. 1 vol. 1856.

Celse, Vitruve, Censorin, Frontin (des aqueducs dans Rome.) 1 vol. 1857.

Cicéron, 5 vol. 1869.

Cornélius Nepos, Quinte-Curce, Justin, Valère Maxime, Julius Obsequens. 1 vol. 1864.

Horace, Juvénal, Perse, Sulpicia, Turnus, Catulle, Properce, Gallus, Maximien, Tibulle, Phèdre et Syrus. 1 vol. 1869.

Lucain, Silius Italicus, Claudien. 1 vol. 1862.

Lucrèce, Virgile, Valerius Flaccus. 1 vol. 1868.

Macrobe, Varron, Pomponius Méla. 1 vol. 1863.
Ovide, 1 vol. 1869.
Petrone, Apulée, Aulu-Gelle. 1 vol. 1865.
Plaute, Térence et Sénèque le tragique. 1 vol. 1862.
Pline, histoire naturelle. 2 vol. 1865.
Quintilien et Pline le jeune. 1 vol. 1861.
Salluste, Jules-César, C. Velléius Paterculus et A. Florus. 1 vol. 1865.
Sénèque, Œuvres complètes. 1 vol. 1863.
Tertulien et Saint-Augustin. 1 vol. 1858.
Stace, Marcial, Manilius, Lucilius junior, Rutilius, Gratius Faliscus, Némésianus et Calpurnius. 1 vol. 1865.
Suétone. Les écrivains de l'histoire. Auguste, Eutrope, Sextus-Rufus. 1 vol. 1865.
Tacite. 1 vol. 1864.
Tite-Live. Histoire Romaine. 2 vol. 1864.

Nisard.—Etudes de mœurs et de critique sur les poëtes latins de la décadence. 3e édition. 2 vol. In-12 ; *Paris*, 1867.

Poetae lyrici grœci.—Edidit THEODORUS BERGH. Gd. 8vo ; *Lipsiæ*, 1843.

CRITIQUE, ELOQUENCE, HISTOIRE LITTERAIRE, etc.

Ampère (J.-J.).—Histoire de la formation de la langue française pour servir de complément à l'histoire littéraire de la France. 2e édition. 8vo ; *Paris*, 1869.

Barante (M. de).—Tableau littéraire du 18e siècle. 18e édition. In-12 ; *Paris*, 1860.

———————Etudes littéraires et historiques. 2 vol. 8vo ; *Paris*, 1858.

———————Mélanges historiques et littéraires. 3 vol. 8vo ; *Paris*, 1835. *Vide* HIST. FRANCE.

Barnave.—Ses œuvres publiées par Madame de Saint-Germain, sa sœur, mises en ordre et précédées d'une notice historique par M. BÉRENGER de la Drome. 4 vol. 8vo ; *Paris*, 1843.

Bernier de Maligny.—Manuel théâtral théorique et pratique, contenant les principes sur l'art de la parole. In-12 ; *Paris*, 1854.

Berryer.—Leçons d'éloquence judiciaire. Edition illustrée. 4to ; *Paris*, 1838.

Boissieu (Arthur de).—Lettres d'un passant. (Figures contemporaines). 2 vol. in-12 ; *Paris*, 1869.

———————De chûte en chûte. Lettres d'un passant. 12mo ; *Paris*, 1872.

Bossuet.—Œuvres complètes. *Vide* THÉOLOGIE : *Religion.*

British essayists (The).—With prefaces, historical and biographical, by ALEX. CHALMERS. 45 vol. 12mo ; *London*, 1808.

The Tatler Vol. 1 to 5.
The spectator. Vol. 6 to 15.
The Guardian. Vol. 16 to 18.
The Rambler. Vol. 19 to 22.
The Adventurer. Vol. 23 to 25.
The World. Vol. 26 to 29.
The Connaisseur. Vol. 30 to 32.
The Idler. Vol. 33.
The Mirror. Vol. 34 and 35.
The Lounger. Vol. 36 and 37.
The observer. Vol. 38 to 40.
The Looker on. Vol. 41 to 44.
Index. Vol. 45.

Canadian Magazine (The) and literary repository. Tom. III and IV. 2 vol. 8vo ; *Montréal*, 1824-1825.

Casgrain (l'abbé H.-R.).—Critique littéraire. CHAUVEAU. In-32 ; *Québec*, 1872. *Vide* BIOGRAPHIES.

Célébration du 200 anniversaire de la fondation du Séminaire de Québec, 30 avril, 1863. Discours de MM. les abbés ANT. RACINE et CYRILLE LÉGARÉ. Broch. de 88 pages 8vo ; *Québec*.

Chasles (Philarète).—Anglo-American literature and manners. 8vo ; *New-York*, 1852.

Chateaubriand (le vte. F.-A. de).—Œuvres. 18 vol. royal 8vo ; *Paris*, 1860-1866.

Vol. 1. Essai historique sur les Révolutions.
" 2. Le génie du Christianisme.
" 3. Les Martyrs.
" 4. Itinéraire de Paris à Jérusalem.
" 5. Romans et Poésies.
" 6. Littérature anglaise. Le Paradis perdu.
" 7. Etudes historiques.
" 8. Analyse raisonnée de l'histoire de France.
" 9. Voyages et mélanges littéraires.
" 10. Congrès de Vérone.
" 11. Mélanges politiques et polémiques.
" 12. Politique, opinions et discours.
" 13 à 18. Mémoires d'Outre-Tombe.

Custine (M. de).—Mémoires et voyages. *Vide* VOYAGES.

Dassance (l'abbé).—Cours de littérature ancienne et moderne, avec des discours sur les différents âges de la littérature. 6 vol. 8vo ; *Paris*, 1844.

Disraeli (Right Hon. B.).—Series of speeches. *Vide* DROIT CONSTITUTIONNEL.

Doherty (l'abbé).—Ses principaux écrits français, précédés d'un portrait et d'une notice biographique. (Par un ami). Broch. In-18, de 126 pages. *Québec*, 1872.

Doherty (L'abbé).—Principal English wrightings of the late Rev. DOHERTY prefaced by a sketch of his life. 18mo ; *Québec*, 1873.

Dunlop (John).—The history of fiction, being a critical account of the most celebrated prose works of fiction, from the earliest greek romances to the novels of the present age. 2nd edition. 3 vol. 12mo ; *Edinburgh*, 1816.

Dunn (Oscar).—Pourquoi nous sommes Français. Broch. In-18, de 40 pages ; *Montréal*, 1870.

Dupin.—Travaux académiques. Discours et rapports. Discussions orales et opuscules. 8vo ; *Paris*, 1862.

Echo du Cabinet de Lecture paroissiale de Montréal (L').—Recueil littéraire, historique, etc., qui parait chaque mois à *Montréal*, par livraison de 80 pages 8vo. Ce recueil fondé en 1859 parut jusqu'en 1866, 2 fois par mois par livraison de 16 pages in-4to. 11 vol. dont 8 in-4to, et 3 in-8vo.

Elegant Epistles being a copious collection of familiar and amusing letters selected for the improvement of young persons, and for general entertainments, with an appendix containing letters from SÉVIGNÉ, BALZAC, etc. 2 vol. 8vo ; *London*, 1808.

Elegant Extracts or useful and entertaining passages in prose, selected for the improvement of young persons, being similar in design to *elegant extracts in poetry*. 2 vol. 8vo ; *London*, 1808.

Eloge de Messire Lesieur Desaulniers, prononcé à la distribution des prix du Séminaire de Saint-Hyacinthe le 7 juillet 1868. Brochure 8vo, de 77 pages ; *Saint-Hyacinthe.*

Falloux (le Cte de).—Le parti catholique, ce qu'il a été, ce qu'il est devenu. 2e édition. In 18 ; *Paris*, 1856.

Faucher de St. Maurice.—Œuvres. 4 vol. in 12 Jésus ; *Montréal*, 1873.

Vol. 1 et 2. De Québec à Mexico.
" 3. A la brunante. Contes et récits.
" 4. Choses et autres.

Fénélon.—Œuvres. *Vide* THÉOLOGIE : *Religion.*

Flourens (P.).—Recueil des éloges historiques. *Vide* SCIENCES NATURELLES.

Fournier (Edouard).—L'esprit des autres recueilli et annoté. 4e édition. In-12 ; *Paris*, 1861.

Foyer Canadien (Le).—Recueil littéraire et historique, publié à Québec par livraison mensuelle de 32 pages, 8vo. de 1863 à 1866 inclusivement. En 1866 chaque livraison était de 76 pages. 4 vol. 8vo.

Français (Les). peints par eux-mêmes. *Vide* HISTOIRE DE FRANCE.

Francisque-Michel.—Le Pays Basque, sa population, sa langue, ses mœurs, sa littérature et sa musique. 8vo ; *Paris*, 1857.

Frédéric (roi de Prusse).—Mélanges littéraires. Vol. 3e, de ses œuvres. Correspondance, vol. 11e à 19e et 22e de ses œuvres. *Vide* HISTOIRE D'EUROPE.

Goldsmith (Oliver).—The vicar of Wakefield. In-12; *London.*

Grandville.—Vie privée et publique des animaux. Vignettes par GRANDVILLE. Publiée sous la direction de STAHL, avec la collaboration de BALZAC, DROZ, NODIER, A. et P. DE MUSSET, GEORGE SAND, JULES JANIN, etc., etc. Gd. 8vo; *Paris*, 1867.

Guérin (Maurice de).—Journal, lettres et poëmes, publiés avec l'assentiment de sa famille par G.-S.-TRÉBUTIEN, et précédés d'une notice biographique et littéraire par M. SAINTE-BEUVE. 2e édition revue et augmentée. 8vo; *Paris*, 1862.

———(Eugénie de).—Journal et lettres publiés avec l'assentiment de sa famille par G. S. TRÉBUTIEN. 8vo; *Paris*, 1862.

———————Lettres. Publiées par G. S.-TRÉBUTIEN. 4e édition. 8vo; *Paris*, 1865.

Guizot.—Discours académiques suivis de trois essais de philosophie littéraire et politique. 8vo; *Paris*, 1865.

———Corneille et son temps. 5e édition. 8vo; *Paris*, 1866.

Haji Khalfa.—Lexicon bibliographicum et encyclopædicum a MUSTAPHA BEN ABDALLAH KATIB JELEBI dicto et nomine HAJI KHALFA celebrato compositum. Primum edidit Latine vertit et commentario indicibusque instruxit G. FLUEGEL. 7 vol. 4to; *Leipzig* et *London*, 1835-1852.

Hamst (Olphar).—Hand-book for fictious names being a guide to authors, &c. 8vo; *London*, 1868.

Hautpoul (la Comtesse de).—Manuel de littérature. In-12; *Paris*, 1846.

Histoire de l'Académie Royale des Sciences et des lettres de Berlin (1745-1752). 26 tomes en 14 vol. 4to; *Berlin.*

Histoire Littéraire de la France, où l'on traite de l'origine et du progrès, de la décadence et du rétablissement des sciences parmi les Gaulois et parmi les Français; du goût et du génie des uns et des autres pour les lettres en chaque siècle; de leurs nouvelles écoles, de l'établissement des Universités en France; des principaux colléges, des académies des sciences et Belles-Lettres; des meilleures bibliothèques anciennes et modernes; des plus célèbres imprimeries; et de tout ce qui a un rapport particulier avec la littérature. Avec les éloges historiques des Gaulois et des Français qui s'y sont fait quelque réputation, etc. 25 vol. 4to; *Paris*, 1733-1869.

Journal des savants (Le).—Le plus ancien des journaux purement littéraires. DENIS DE SALLO, conseiller au Parlement de Paris, en publia les premières feuilles en 1665. COLBERT encourageait cette entreprise. Suspendue dès 1665, elle fut

reprise en 1666, et continuée sauf quelques interruptions, par l'abbé GALLOIS jusqu'en 1675; par l'abbé DE LA ROQUE, jusqu'en 1686; et durant les 15 années suivantes par COUSIN, etc. (Voir le prospectus du vol. 1) 56 vol. 4to ; *Paris*, 1816-1872.

Karr (Alphonse).—Les guêpes. Revue politique, philosophique et littéraire. 9 vol. 12mo ; *Paris*, 1871-1873.

————————Les guêpes. Nouvelle série. 2 vol. 12mo ; *Paris*, 1872.

LaBruyère.—Œuvres. Nouvelle édition revue sur les plus anciennes impressions et les autographes, et augmentée de morceaux inédits, des variantes, de notices, de notes, d'un lexique des mots et locutions remarquables, d'un portrait, d'un fac-simile, etc., par G. SERVOIS. 2 vol. 8vo ; *Paris*, 1865.

La Harpe.—Abrégé du cours de littérature. Publié par R. PÉRIN. 2e édition. 2 vol. In-12 ; *Paris*, 1823.

Lamartine.—Mémoires inédits (1790-1815). 8vo ; *Paris*, 1870.

LaRochefoucauld.—Œuvres. *Vide* PHILOSOPHIE.

LaRue (Hubert).—Mélanges historiques, littéraires et d'économie politique. 8vo ; *Québec*, 1870.

Légaré (L'abbé Cyrille).—Discours à l'occasion du 200e anniversaire de la fondation du Séminaire de Québec. *Vide* CÉLÉBRATION.

Lessing (E.-G.).—Dramaturgie de Hambourg. Traduction de ED. DE SUCKAU revue et annotée par M. L. CROUSLÉ, avec une introduction par M. MEZIÈRES. 8vo ; *Paris*, 1869.

Littérature Canadienne (La) de 1855 à 1860. Recueil littéraire et historique publié par la direction du *Foyer Canadien* et donné en prime aux abonnés. 2 vol. 8vo ; *Québec*, 1863-1864.

Macaulay (Lord).—Works, edited by his sister LADY TRAVELYAN. Essays, biographies, poems. vol. 5, 6, 7, 8. 4 vol. 8vo, *London*, 1866.

Maistre (Xavier de).—Œuvres complètes. Edition illustrée, précédée d'une notice sur l'auteur par SAINTE-BEUVE. 8vo ; *Paris*.

Marchand (F.-G.).—Erreur n'est pas compte ou les inconvénients d'une ressemblance. Vaudeville en deux actes. Broch. In-18, de 57 pages ; *Montréal*, 1872.

Mémoires de l'Académie royale des sciences, arts et belles-lettres de Caen. (1825-29-36-40-45-47-49-51-52-55-56-58-60 à 71. 24 vol. 8vo ; *Caen*.

Migne (L'abbé).—Dictionnaire d'éloquence.
————————de littérature.
————————des manuscrits.
Vide ENCYCLOPÉDIES.

Montalembert (Cte de).—Œuvres. 8 vol. 8vo ; *Paris*, savoir :

Vol. 1, 2, 3. Discours.
" 4, 5. Polémique et diverses.
" 6. Mélanges d'art et de littérature.
" 7, 8. Histoire de Sainte-Elizabeth de Hongrie.

Morgan (Henry).—Bibliotheca Canadensis, or a manual of Canadian literature. Roy. 8vo ; *Ottawa*, 1867.

Nisard (D.).—Histoire de la littérature française. 4e édition. 4 vol. In-12 ; *Paris*, 1867.

————————Souvenirs de voyage : France, Belgique, Prusse-Rhénane, Angleterre. 2e édition. In-12 ; *Paris*, 1864.

————————Etudes de mœurs et de critique sur les poètes latins de la décadence. 3e édition. 2 vol. In-12 ; *Paris*, 1867.

————————Etudes sur la renaissance. Renaissance et Réforme. Erasme—Thomas Morus—Mélanchthon. In-12 ; *Paris*, 1855.

————————Etudes de critique littéraire. In-12 ; *Paris*, 1858.

————————Nouvelles études d'histoire et de littérature. In-12 ; *Paris*, 1864.

————————Mélanges d'histoire et de littérature. In 12 ; *Paris*, 1868.

————————Précis de l'histoire de la littérature française depuis ses premiers monuments jusqu'à nos jours. In-12 ; *Paris*, 1841.

Notes and Queries.—A medium of inter-communication for literary men, artists, antiquaries, genealogists, &c. 1849 to 1869. 21 vol. 4to ; *London*.

O'Connel (Daniel).—Speeches. *Vide* DROIT CONSTITUTIONNEL.

Otto (Frederick).—The history of Russian literature, with a lexicon of Russian authors. Translated from the German, by G. Cox. 8vo ; *Oxford*, 1839.

Ozanam (A.-F.). Œuvres complètes, et une préface par M. AMPÈRE. 11 vol. 8vo ; *Paris*, *Lyon*, 1861-1865.

Vol. I et II. Civilisation au 5e siècle.
" III et IV. Etudes germaniques.
" V. Les poètes Franciscains au 15e siècle.
" VI. Dante et la philosophie catholique au 13e siècle.
" VII et VIII. Mélanges.
" IX. Le Purgatoire.
" X et XI. Lettres.

Pagnon (Joseph).—Lettres et fragments recueillis par CLAIR TISSEUR, avec une préface de VICTOR DE LAPRADE. In-12 ; *Paris*, 1869.

Pellico (Silvio).—Lettres recueillies et mises en ordre par STEFANI, traduites et précédées d'une introduction par de LATOUR. In-12; *Paris*, 1857.

——————— Mes prisons et mes devoirs, traduits par LEGAUD. In-12; *Paris*, 1866.

Piquefort (Jean).—(Pseudonyme). Portraits et pastels littéraires. 1ère série : l'abbé CASGRAIN, F.-A.-H. LARUE, J. MARMETTE, L.-H. FRÉCHETTE et H. FABRE. 2e série : C.-A. DESSAULLES et L.-O. DAVID. Brochures In-32 ; *Québec*, 1873.

Pontmartin (A. de).—Causeries littéraires. 3e édition. In-12 ; *Paris*, 1872.

——————————Nouvelles causeries littéraires. 2e édition. In-12 ; *Paris*, 1859.

——————————Dernières causeries littéraires. In-12 ; *Paris*, 1856.

——————————Les semaines littéraires. 3e série des causeries littéraires. In-12 ; *Paris*, 1861.

——————————Nouvelles semaines littéraires. In-12 ; *Paris*, 1863.

——————————Dernières semaines littéraires. In-12 ; *Paris*, 1864.

——————————Causeries du samedi. (2e série des causeries littéraires). In-12 ; *Paris*, 1857.

——————————Nouveaux samedis. 1ère série, 7 vol. in-12 ; *Paris*, 1860-1870.

——————————Nouvelles causeries du samedi. 2e édition. In-12 ; *Paris*, 1860.

——————————Dernières causeries du samedi. (2e série des causeries littéraires). 2e édition. In-12 ; *Paris*, 1866.

——————————Mémoires d'un notaire. Nouvelle édition. In-12 ; *Paris*, 1860.

——————————Les jeudis de Madame Charbonneau. 4e édition, augmentée d'une préface. In-12 ; *Paris*, 1863.

——————————Lettres d'un intercepté. In-12 ; *Paris*, 1871.

Quérard (J.-M.).—La France littéraire, ou dictionnaire bibliographique des savants, historiens et gens de lettres, etc. 10 vol. 8vo ; *Paris*, 1827-1869.

Racine (l'abbé Ant.).—Discours à l'occasion du 200e anniversaire de la fondation du Séminaire de Québec, 30 avril, 1863. *Vide* « CÉLÉBRATION. »

Raymond (l'abbé).—Discours. *Vide* THÉOLOGIE et PHILOSOPHIE.

Réaume (Eugène).—Les prosateurs français du 16e siècle. 8vo ; *Paris*, 1869.

Répertoire Nationnale (Le)—Recueil de littérature canadienne,compilé et publié par J. HUSTON. 4 tomes en 2 vol. 8vo ; *Montréal*, 1848-1850.

Revue Canadienne (La).—Philosophie, littérature, histoire, droit, etc. Ce recueil paraît depuis 1864 par livraison mensuelle de 64 pages roy. 8vo ; *Montréal.*

Routhier (A.-B.)—Causeries du dimanche. 12mo, de 205 pages ; *Montréal*, 1871.

Sainte-Beuve.—Causeries du lundi. 3e édition. 15 vol. in-12 ; *Paris.*

——— ———Châteaubriand et son groupe littéraire sous l'empire. Cours professé à Liége en 1848-49. 2e édition. 2 vol. in-12 ; *Paris*, 1861.

———————Portraits littéraires. Nouvelle édition revue et corrigée. 4 vol. in-12 ; *Paris*, 1864.

———————Portraits de femme. Nouvelle édition. In-12 ; *Paris*, 1870.

———————Etude sur Virgile, suivie d'une étude sur Quintus de Smyrne. In-12 ; *Paris*, 1857.

———————Port-Royal. 2e édition. 5 vol. 8vo ; *Paris*, 1860.

———————Portraits contemporains. Nouvelle édition. 2 vol. in-12 ; *Paris*, 1869.

———————Volupté. 6e édition. In-12 ; *Paris*, 1869.

———————Le comte de Clermont et sa cour. Etude historique et critique. In-12 ; *Paris*, 1868.

———————Lettres à la Princesse. 3e édition. 12mo ; *Paris*, 1873.

———————Nouveaux lundis. 2e édition revue. 12 vol. in-12 ; *Paris*, 1864-1870.

———————Monsieur de Talleyrand. In-12 ; *Paris*, 1870.

———————Madame Desbordes-Valmore, sa vie et sa correspondance. In-12 ; *Paris*, 1870.

———————Tableau historique et critique de la poésie française et du théâtre français au 16e siècle. 8vo ; *Paris*, 1828.

———————Œuvres choisies de Pierre de Ronsard avec notice, notes et commentaires. 8vo ; *Paris*, 1828.

———————Notice sur M. Littré, sa vie et ses travaux. 8vo ; *Paris*, 1863.

———————A propos des bibliothèques populaires ; discours prononcé dans la séance du sénat, le 25 juin 1867. 8vo ; *Paris*, 1867.

Saint-Pierre (J.-H. Bernardin de).—Œuvres complètes mises en ordre et précédées de la vie de l'auteur par AIMÉ MARTIN. 12 vol. 8vo ; *Paris*, 1818, savoir :

Vol. 1 et 2. Voyage à l'Ile-de-France.
" 3, 4 et 5. Etudes de la nature.
" 6. Paul et Virginie. La Chaumière Indienne.
" 7. L'Acadie, etc.
" 8, 9, 10. Harmonies de la nature.
" 11. Vœux d'un solitaire.
" 12. Mélanges.

Scarron—Œuvres. Nouvelle édition. 7 vol. 8vo ; *Paris*, 1786.

Sévigné (Mme. de).—Ses lettres et celles de sa famille et de ses amis, recueillies et annotées par M. MONMERQUÉ. Nouvelle édition revue sur les autographes, les copies les plus authentiques et les plus anciennes impressions, et augmentées de lettres inédites, d'une nouvelle notice, de portraits, vues et fac-simile etc., 14 vol. 8vo ; *Paris*, 1862-1866. (Avec un album).

Soirées Canadiennes (Les).—Recueil de littérature nationale publié à *Québec* par livraison mensuelle de 32 pages, 8vo. A paru de 1861 à 1865 inclusivement. 5 vol. 8vo.

Swetchine (Mme. de).—Ses lettres publiées par le COMTE DE FALLOUX. 2 vol. 8vo ; *Paris*, 1862.

————————Sa correspondance avec le Rév. Père Lacordaire, publiée par le COMTE DE FALLOUX. 8vo ; *Paris*, 1864.

————————Sa vie et ses œuvres, publiées par le COMTE DE FALLOUX. 2 vol. 8vo ; *Paris*, 1866.

————————Ses lettres inédites, publiées par le COMTE DE FALLOUX. 8vo ; *Paris*, 1866.

Timon.—Le livre des orateurs. 13e édition. Roy. 8vo ; *Paris*, 1844.

Tocqueville (A. de).—Œuvres et correspondances inédites. 2 vol. 8vo ; *Paris*, 1861.

————————Nouvelle correspondance entièrement inédite. 8vo ; *Paris*, 1866.

Vapereau (P.).—L'année littéraire et dramatique, ou revue annuelle des principales productions de la littérature française et des traductions des œuvres les plus importantes des littératures étrangères, classées et étudiées par genres, etc. Depuis la première année 1858. 14 vol. In-12 ; *Paris*.

Veuillot (Louis).—Mélanges religieux, historiques, politiques et littéraires. 12 vol. 8vo ; *Paris*, 1842-61.

————————Le parfum de Rome. 5e édition. 2 vol. 8vo ; *Paris*, 1865.

————————Les pèlerinages en Suisse. 13e édition. 8vo ; *Tours*, 1866.

————————Rome et Lorette. 12e édition. 8vo ; *Paris*, 1866.

Veuillot (Louis).—Les Français en Algérie. Souvenirs d'un voyage en 1841. 7e édition. 8vo ; *Tours*, 1867.

————————Le fond du Giboyer. Dialogues avec pièces justificatives. 7e édition. In-12 ; *Tours*, 1863.

————————Çà et là. 2e édition. 2 vol. in-12 ; *Paris*, 1860.

————————Les odeurs de Paris. 8vo ; *Paris*, 1867.

————————Les libres penseurs. 5e édition. 8vo ; *Paris*, 1866.

————————La légalité. Dialogue. In-32 ; *Paris*, 1871.

Villemain.—Cours de littérature française. Tableau de la littérature au 18e siècle. Nouvelle édition. 4 vol. 8vo ; *Paris*, 1846.

————————Tableau de la littérature au moyen âge. 2 vol. 8vo ; *Paris*, 1870.

————————Souvenirs contemporains d'histoire et de littérature. 7e édition. 2 vol. 8vo ; *Paris*, 1860.

————————Etude de littérature ancienne et étrangère. Nouvelle édition. 8vo ; *Paris*, 1854.

PHILOLOGIE.

Alfiyya ou la Quintessence de la grammaire Arabe.—Ouvrage de DJÉMAL-EDDIN MOHAMMED, connu sous le nom D'EBN-MALEC, publié en original avec un commentaire, par le BARON S. DE SACY. 8vo ; *Paris*, 1833.

Amarakocha ou Vocabulaire d'Amarasinha, publié en sanscrit avec une traduction française, des notes et un index par A. L. DESLONGCHAMPS. 2 vol. 8vo ; *Paris*, 1839.

Bailey (N.).—A new universal etymological english dictionary containing not only explanations on the words in the English language, but also their etymologies, etc. Folio ; *London*, 1764.

Barberi (J. Ph.).—*Vide* DICTIONNAIRE FRANÇAIS-ITALIEN.

Barrett (S.).—The principles of grammar, being a compendious treatise on the languages english, latin, greek, german, spanish and french. 8vo ; *Boston*, 1862.

Bartlett (J.-R.).—Dictionary of Americanisms. 3rd. edition. 4to ; *Boston*, 1860.

Bescherelle (M.)—Dictionnaire national ou dictionnaire universel de la langue française. 7e édition. 2 vol. gd. 4to ; *Paris*, 1858.

Biscarrat.—Manuel de la pureté du langage, ou dictionnaire des difficultés de la langue française relativement à la prononciation, à l'orthographe, etc. In-12 ; *Par... Vide* ENCYCLOPÉDIES : *Manuels-Roret*s.

————————Manuel du style épistolaire. In-12 ; *Paris*, 1838. *Vide* ENCYCLOPÉDIES : *Manuels-Roret*s.

Booth.—Analytical dictionary of the English language, 4to ; *London*, 1835.

Champollion le jeune.—Dictionnaire Egyptien en écriture hiéroglyphe. Folio ; *Paris*, 1841.

————————Grammaire Egyptienne, ou principes généraux de l'écriture sacrée égyptienne appliquée à la représentation de la langue parlée. Folio ; *Paris*, 1836.

Contanseau.—French and English languages. Practical dictionary 12th edition. 8vo ; *London*, 1867.

Diccionario Espanol-Francés, y Francés Espanol, con la pronunciacion figurada en las dos lenguas, compuesto con presencia de los materiales reunidos por D. VICENTE SALVA. 8va edicion. 18mo ; *Paris*, 1870.

Dictionary, (french and english pronouncing.)—SPIERS et SURENNE.

Dictionary, Italian, English and French. ELWES.

Dictionary of Americanisms.—BARTLETT.

Dictionary of difficulties.—MERLET.

Dictionary of english synonymes.—MCKENZIE. *London*, 1857.

Dictionary of French and English languages.—CONTANSEAU.

Dictionary of Norman or old French language.—KELHAM.

Dictionary of the English language.—WEBSTER.

————————————WORCESTER.

————————————RICHARDSON.

————————————BOOTH.

Dictionnaire de l'Académie française.—6e édition. 2 vol. 4to ; *Paris*. Publié en 1835.

————————————Complément. 4to ; *Paris*, 1852.

Dictionnaire Espagnol-Français et Français-Espagnol. 4e édition. 18mo ; *Paris*, 1870.

Dictionnaire de linguistique et de philologie. MIGNE.

Dictionnaire national.—BESCHERELLE.

Dictionnaire de la langue française.—LITTRÉ.

Dictionnaire abrégé de l'Académie.—LORAIN

Dictionnaire Français-Anglais et Anglais-Français.—SPIERS et SURENNE.

Dictionnaire Français-Italien et Italien-Français.—J. PH. BARBERI. Edition diamant. 32mo ; *Paris*.

Dictionnaire idio-étymologique hébreu et grec-hébreux.—LATOUCHE.

Dictionnaire des synonimes.—GUIZOT.

————————————LAFAYE.

Elwes (A.).—Italian, English and French dictionary. 8vo ; *London*, 1855.

Etudes philologiques sur quelques langues sauvages de l'Amérique par N. O., Gd. 8vo ; *Montréal*, 1866.

Ferrari (C.).—*Vide* GRAMMAIRE ITALIENNE.

Girault-Duvivier.—Grammaire des grammaires ou analyse raisonnée des meilleurs traités sur la langue française. 18e édition. 2 vol. 8vo ; *Paris*, 1863.

Glaire (J.-B.).—Principes de grammaire hébraïque et chaldaïque. 2e édition. 8vo ; *Paris*, 1837.

Glossary of Scientific terms for general use, by A. HENRY. In-12 ; *London*, 1861.

Grammaire des grammaires.—*Vide* GIRAULT-DUVIVIER.

Grammaire Italienne en 25 leçons, d'après VERGANI, corrigée et complétée par C. FERRARI. 3e édition. 12mo ; *Paris*, 1869.

Guizot (F.).—Dictionnaire universel des synonymes de la langue française. 7e édition. Royal 8vo ; *Paris*, 1864.

Hamilton (H.).—*Vide* VOCABULAIRE.

Hederico (B.).—Græcum lexicon manuale. 4to ; *Londini*, 1866.

Henry (A.).—A Glossary of scientific terms, 8vo ; *London*, 1861.

Heumann (G.).—*Vide* VOCABULAIRE.

Hoffmann (J. J.).—A Japanese grammar published in command of H. M's Minister for colonial affairs. Royal 8vo ; *Leiden*, 1868.

Johnson (S.).—A Dictionary of the English language ; in which the words are deduced from their originals, etc. 3 vol. 4to ; *London*, 1827.

Jugement erroné de M. Renan sur les langues sauvages, par l'auteur des études phylologiques. Broch. 8vo, de 112 pages ; *Montréal*, 1869.

Kelham (Robert).—A dictionary of the Norman or old french language. Collected from such acts of parliament, parliament rolls-journals, records, law books, ancient historians and manus, crits as relate to this nation, with notes and references. 8vo ; *London*.

Lacasse (Napoléon).—Traité théorique et pratique d'analyse grammaticale, d'analyse logique et de ponctuation. In-12 : *Québec*, 1867.

Lafaye.—Dictionnaire des synonymes de la langue française. 2e édition. 8vo ; *Paris*, 1865.

Latouche (L'abbé Aug.).—L'écho du panorama des langues dans le système d'unité linguistique. 8vo ; *Paris*, 1836.

———————————Etudes hébraïques. Dictionnaire idio-étymolcgique hébreu, et grec-hébreu. 8vo ; *Paris*, 1836.

———————————Philosophie des langues et introduction par l'hébreu à la connaissance élémentaire des racines de toutes les langues. 8vo ; *Paris*, 1845.

———————————Racines grecques ramenées aux langues orientales et occidentales. In-12 ; *Paris*, 1852.

———————————Panorama des langues. Clef de l'étymologie. 8vo ; *Paris*, 1836.

Lebrun (A.).—*Vide* VOCABULAIRE.

LeRoy (Alb.) et **Sampieri** (Frs.).—Nouveaux guides diamant de la conversation. Dialogues français-italiens, précédés d'un abrégé de grammaire française et d'un abrégé de grammaire italienne. 18mo ; *Paris*, 1867.

LeRoy (Alb.) et **Hernandez** (P.).—Dialogues français-espagnol précédés d'un abrégé de grammaire française et d'un abrégé de grammaire espagnole.

Littré (E.)—Dictionnaire de la langue française. 4 vol. Gd. in-4to ; *Paris*, 1873.

Lorain (P.).—Abrégé du dictionnaire de l'Académie française. 2 vol. 8vo ; *Paris*, 1836.

MacKenzie (D.-L.).—Dictionary of english synonimes. 12mo ; *London*, 1857.

Merlet (P.-F.).—Dictionary of difficulties, containing (with many other helps) elements of french compositions. 3rd edition. 12mo ; *London*, 1865.

Migne (L'abbé).—Dictionnaire de linguistique et de philologie. *Vide* ENCYCLOPÉDIES.

Quicherat (L.).—Thesaurus poëticus linguae latinae in quo universa vocabula a poëtis latinis usurpata collegit, digessit, explicavit QUICHERAT. In-4to ; *Paris*, 1850.

Richardson (Chs.).—A new dictionary of the English language combining explanation with etymology, and illustrated by quotations from the best authorities. 2 vol. 4to ; *London*, 1867.

Roquefort (J.-B.-B.).—Glossaire de la langue romane. 3 vol. royal 8vo ; *Paris*, 1808.

Salva (D. Vicente).—*Vide* DICTIONNAIRE ESPAGNOL-FRANÇAIS.

Secrétaire universel (Le).—Contenant des lettres de bonne année et de fêtes, etc., d'affaires, de commerce, etc., des formules d'actes sous seing privé. 12mo ; *Montréal*.

Spiers and Surenne.—French and English, English and French pronouncing dictionary, carefully revised by QUACKENBOS. 2 parts in 1 vol. 4to ; *New-York*, 1866.

Summers (Rev. Jas.).—The rudiments of the chinese language, with dialogues, exercices and a vocabulary. 18mo ; *London*, 1864.

Tarver.—Royal phraseological English and French, and French and English dictionary. 4th edition, 2 vol. 4to ; *London*, 1867.

Tréméry (F.).—Manuel de l'orthographiste. 2e édition. In-12 ; *Paris*.

Vocabulaire illustré (Le) des mots usuels français, anglais, allemand, par ARM. LEBRUN, H. HAMILTON ET G. HEUMANN. Illustré de 3350 gravures. 4to ; *Paris*.

Webster (Noah).—An American dictionary of the English language. 4to; *Springfield, Mass*, 1867.

Wilson.—French and English dictionary. 4to; *London*, 1863.

Worcester (J. E.)—A dictionary of the English language. 4to; *London*.

POESIE.

Alletz (Ed.).—La nouvelle Messiade. 8vo; *Paris*, 1830.

———— Caractères poétiques. 8vo; *Paris*, 1834.

Anvar-I-Suhaili (The); or the lights of canopus, being the Persian version of the fables of PILPAY; or the book « Kalilah and Damnah, » literally translated into prose and verse by E. EASTWICK. 8vo; *Hertford*, 1854.

Arioste.—Roland furieux. Poème héroïque. Nouvelle traduction de TRESSAN. 4 vol. in-12; *Paris*, 1870.

Ascher (Isidore G.).—Voices from the hearth: A collection of Verses by « Isidore. » In-12; *Montréal*, 1863.

Bibaud (M.).—Epitres, satires, chansons, épigrammes et autres pièces de vers. In 12; *Montréal*, 1830.

Bryant (Wm.-C.).—Selections from the American poets. 12mo; *New-York*.

Byron (Lord).—The works of BYRON with his letters and journals, and his life, by THOMAS MOORE. 17 vol. 12mo; *London*, 1832.

———— The poetical works of BYRON with life and portraits, and 19 illustrations by GILBERT 8vo; *London*.

Cantate en l'honneur de Son Altesse Royale le Prince de Galles, à l'occasion de son voyage au Canada.—Cantata in honor of His Royal Highness the Prince of Wales, on the occasion of his visit to Canada. Broch. 8vo, 8 pages; *Montréal*, 1860.

Casgrain (L'abbé H. R.).—Les Miettes, distractions poétiques. Edition intime à 50 exemplaires. 8vo, de 70 pages; *Québec*, 1869.

Casgrain (Arthur).—La grand tronciade ou itinéraire de Québec à la Rivière-du-Loup. Poème badin. Brochure in-18, de 36 pages; *Ottawa*, 1866.

Chants et chansons populaires de la France.—Notices par DUMERSAN, accompagnement de piano par H. COLET. Illustrations par de BEAUMONT, GIRAUD, STAAL, STEINHEIL, etc. 3 vol. Roy. 8vo; *Paris*.

Charlot (V.).—Chansons des Allemands contre la France pendant la guerre d'invasion, 1870-1871, traduites par V. CHARLOT. 12mo; *Paris*, 1872.

Chinese romance and tragedy.—The fortunate union. Translated by DAVIS, with notes and illustrations. 2 vol. 8vo; *London*, 1829.

Corneille (Pierre).—Œuvres. Nouvelle édition revue sur les plus anciennes impressions et les autographes, et augmentée de morceaux inédits, des variantes, de notices, de notes, d'un lexique de mots et locutions remarquables, d'un portrait, d'un fac-simile, etc., par M. CH. MARTY-LAVEAUX, 12 vol. 8vo ; *Paris*, 1862. Avec album royal. 8vo.

Coussemaker (C. de).—Chants populaires des Flamands de France recueillis et publiés avec les mélodies originales, une traduction française et des notes. Royal 8vo ; *Gand*, 1856.

Crébillon.—Les œuvres de monsieur de CREBILLON. Nouvelle édition. 3 vol. in-32 : *Paris*, 1749.

Dante Alighieri.—Divine comédie, ou l'enfer, le purgatoire, le paradis. 3 vol. 8vo ; *Paris*, 1812. (Traduction française.)
Aussi l'édition illustrée par GUSTAVE DORÉ.

Delavigne (Casimir).—Théâtre. Nouvelle édition. Les vêpres siciliennes.—Les comédiens.—Le paria.—L'école des vieillards. 6 vol. royal 8vo ; *Paris*, 1850.

Dewart (Edw.-H.).—Selections from canadian poets, with occasional critical and biographical notes and an introductory essay on Canadian poetry. 12mo ; *Montréal*, 1864.

Fauriel.—Histoire de la poésie Provinciale. 3 vol. 8vo ; *Paris*, 1846.

Fleurs de la poésie canadienne (Les).—In-12 ; *Montréal*, 1869.

Fréchette (Louis-H.).—Mes loisirs. In-12 ; *Québec*, 1863.

Gagnon (Ernest).—Les chansons populaires du Canada recueillies et publiées avec des annotations, etc. 8vo ; *Québec*, 1865.

Gérando (M. de).—Le fabuliste des familles. Gd. 8vo ; *Paris*, 1853.

Gresset.—Œuvres illustrées. Notice par CH. NODIER. In-12 ; *Paris*.

Han Koong Tsew, or the sorrows of Han : a chinese tragedy translated with notes by DAVIS. Broch. in-4to ; *London*, 1829.

Homerus.—Ilias cum brevi annotatione curante C. G. HEYNE. Accedunt scholia minora passim emendata, necnon Heraclidis allegoriæ Homericæ. 2 vol. 8vo ; (vol. 1 et 2). *Oxonii*, 1821. Odyssea cum scholiis veteribus. Accedunt batrachomyomachia hymni fragmenta. 2 vol. 8vo ; (vol. 3 et 4.) *Oxonii*, 1827.

Hugo (Victor).—Œuvres complètes. Nouvelle édition ornée de vignettes. 10 vol. 8vo ; *Paris*, savoir :

Odes et Ballades. 2 vol. 8vo ; 1869.
Les contemplations. 2 vol. 8vo ; 1869.
Le Théâtre. 4 vol. 8vo ; 1869.
Les feuilles d'automne. Les chants du crépuscule. 1 vol. 8vo ; 1869.
Les voix intérieures et les rayons et les ombres. 1 vol. 8vo ; 1869.

Hyak Nin Is'shiu, or stanzas by a century of poets, being japanese lyrical odes, translated in english with notes by F. V. DICKINS. 8vo ; *London*, 1866. Le texte original se trouve dans le même volume.

BIBLIOTHÈQUE DE LAVAL

Jones (George).—Tecumseh and the prophet of the West, an historical Israel-Indian tragedy. The life and history of gen. HARRISSON, etc. 8vo ; *London*, 1844.

Kathka-Oupanichat.—Extrait du Yadjour-Véda, traduit du sanscrit en français par L. POLEY. Broch. 4to ; *Paris*, 1837.

Kumara Sambhava.—Kalidasœ carmen sanskrite et latine edidit A. F. STENZLER. 4to ; *Berlin*, 1837.

Laili and Majnun ; a poem from the persian of NAZAMI. 8vo ; *London*, 1836.

Lamartine (A. de).—Harmonies poétiques et religieuses. Recueillements poétiques, poésies diverses. 1 vol. Gd. 8vo ; *Paris*, 1863.

————————Méditations poétiques suivies de la mort de Socrate, du pélerinage de Child-Harold et du chant du sacre. Gd. 8vo ; *Paris*, 1864.

Lemay (L. Pamphile).—Essais poétiques. 8vo ; *Québec*, 1865.

————————Evangéline. Traduction du poème acadien de *Longfellow*. 2e édition, corrigée. Gd. in-12 ; *Québec*, 1870.

————————Deux poèmes couronnés par l'Université-Laval. Gd. in-12 ; *Québec*, 1870.

Lines commemorative of the awful conflagration of St. Roch's. May, 28th. 1845. Brochure de 11 pages 12mo.

Longfellow (H.-W.).—The courtship of miles standish, and others poems. 12mo ; *Boston*, 1858.

————————Outre-mer, a pilgrimage beyond the sea. 6th, édition. 12mo ; *Boston*, 1853.

————————Poetical works. 12mo ; *London*, 1855.

————————Evangéline. Comte d'Acadie, traduit (en prose) par CHS. BRUNEL. 2e édition, 12mo ; *Paris*, 1872.

Maha Bharata (Le).—Poème épique de Krishna-Dwaipayana, plus communément appelé Véda-Vyasa, c'est-à-dire le compilateur des Védas. Traduit du sanscrit en français par H. FAUCHÉ. 10 vol. 8vo ; *Paris*, 1863.

Makamat or Rhetorical anecdotes of Al Hariri of Basra, translated by T. PRESTON. 8vo ; *London*, 1850.

Malherbe.—Œuvres. Recueillies et annotées par M. LAFRANCE. Nouvelle édition revue sur les plus anciennes impressions et les autographes, augmentées de morceaux inédits, de notes, d'un portrait, etc. 4 vol. 8vo ; 1862.

McGee (Thos. D'Arcy).—Poems, with notes, etc. 8vo ; *New York*, 1869.

Migne (L'abbé).—Dictionnaire de Noels et cantiques : *Vide* ENCYCLOPÉDIES.

Milton (John).—Poetical works, with a memoir and critical remarks. 8vo ; *New York.*

————————Paradise lost. A poem in twelve books. Paradise regained, Samson, Agonistes, &c. vol. 32mo, 500 pages ; *Chiswik*, 1831.

Popular poetry of Persia, as found in the adventures of Kurroglou, the bandit minstrel of Northern Persia ; and in the songs of the people inhabiting the shores of Caspian sea, translated by CHODZKO. 8vo ; *London*, 1842.

Prarond (E.).—de Montréal à Jérusalem. In-12 ; *Paris*, 1869.

Racine (Jean).—Œuvres. Nouvelle édition revue sur les plus anciennes impressions et les autographes, et augmentée de morceaux inédits, de notes, d'un lexique des mots et locutions remarbles, d'un portrait, etc, par MESNARD. 5 vol. Gd. 8vo ; *Paris*, 1865.

Raghuvansa Kalidasæ.—Carmen sanscrite et latine. Edidit A. F. STENZLER. In-4to ; *London*, 1832.

Rig-Veda-Sanhita.—The sacred hymns of the Brahmans translated by MAX. MULLER. 2 vol. 8vo ; *London*, 1869.

Rubaiyat of Omar Khayyam, the astronomer poet of Persia. 2nd edition. Broch. 8vo 30 pages ; *London*, 1868.

Ryan (F.-B.).—The spirit's lament, or the wrongs of Ireland. 12mo *Montréal*, 1847.

Sainte-Beuve.—Vie, pensées et poésies de JOSEPH DELORME. Nouvelle edition, très augmentée.

———————— Les consolations. Pensées d'août. Notes et sonnets. Un dernier rêve. Nouvelle édition. 2 vol. In 12 ; *Paris*, 1863.

Salaman and Absal.—An allegory. Translated from the Persian of J. JAMI. 8vo ; *London*, 1856.

Sangster (Charles).—Hesperus, and others poems and lyrics. 12mo ; *Montréal*, 1860.

———————————— The St. Lawrence and the Saguenay, and other poems. 12mo ; *Kingston*, 1856.

Sanhita of the Sama Veda.—Translated by STEVENSON. 8vo ; *London*, 1842.

Scarron.—Poésies. Vol. 4, 5, 6 et 7 de ses œuvres. 8vo ; *Paris*, 1786.

Schiller.—Œuvres dramatiques. Traduction de M. DE BARANTE. 3 vol 8vo ; *Paris*, 1863.

Scott (Sir Walter).—Poetical works. 12 vol. 12mo ; *Edinburgh*, 1861.

Vol. 7 to 4. Minstrelsy.
" 5. Sir Tristrem.
" 6. Lay of the last minstrel.
" 7. Marmion.
" 8. Lady of the lake

" 9. Rokeby.
" 10. Lord of the Isles.
" 11. Bridal of Triermain
" 12. Dramas.

Shah Nameh (The) of the Persian poet Firdansi, translated and abridged in prose and verse, with notes, etc., by J. ATKINSON. 8vo; *London*, 1832.

Shakspeare.—Œuvres complètes. Traduction de M. GUIZOT. 8 vol. 8vo; *Paris*, 1860.

———— Poetical works. The text revised by Rev. A. DYCE. 9 vol. 8vo; *London*, 1866.

———— Poetical works in one vol. 8vo; by DICK.

Stevens (Paul).—Fables. Broch. 8vo, de 119 pages; *Montréal*, 1857.

Sulte (Benjamin).—Les Laurentiennes. In-18; *Montréal*, 1870.

Tasso (Le Tasse).—La Jérusalem délivrée. Poëme traduit de l'italien. Nouvelle édition. 2 vol. 8vo; *Paris*, 1813.

Tupper (Martin F.).—Our canadian dominion. Half a dozen ballads about a king for Canada. With some prose comments. Broch. 8vo, of 22 pages; *London*, 1868.

Veuillot (Louis).—Satyres. 2e édition. In-12; *Paris*, 1863.

———— Les couleuvres. In-12; *Paris*, 1869.

Virgil.—Works. Translated into english prose, with notes, by DAVIDSON. 12mo; *London*, 1850.

Yakkun Nattannawa.—A Cingalese poem, descriptive of the Ceylon system of demonology; to which is appended the practices of a capua or devil priest as described, by a budhist: and Kolan Nattannawa a Cingalese poem, descritive of the caracters assumed by natives of Ceylon in a masquerade. Translated by J. CALLAWAY. Illustrated with plates from Cingalese designs. 8vo; *London*, 1829.

ROMANS, NOUVELLES.

Adventures (The) of Hatim Taï. A romance translated from the Persian by D. FORBES. In 4to; *London*, 1830.

Backwoodman (A.). Two and twenty years ago. A tale of the Canadian rebellion, 8vo; *Toronto*, 1859.

Bresciani (Le Père).—La maison de glace ou le chasseur de Vincennes. In-12; *Paris, Tournai*, 1862.

Chateaubriand (le Vte. F. A. de).—Les martyrs. vol. 3e de ses œuvres. *Vide* SUPRA.

———— Romans et poésies vol. 5e de ses œuvres. *Vide* SUPRA.

Casgrain (L'abbé H.-R.).—Légendes canadiennes. In-12 ; *Québec*, 1861.

Cervantès Saavedra (Miguel).—L'Ingénieux hidalgo Don Quichotte de la Manche. Traduit et annoté par Ls. VIARDOT, vignettes de JOHANNOT. Roy. 8vo ; *Paris*, 1853.

Chauveau (Pierre J.-O.).—Charles Guérin.—Roman de mœurs canadiennes. 8vo ; *Montréal*, 1852.

Chevalier (H.-Emile).—Le Pirate du Saint-Laurent. In-12, de 173 pages ; *Montréal*, 1859.

————————————39 men for one woman. An episode of colonisation of Canada, 12mo ; *New-York*.

Cynosuridis (A.).—Foule et solitude. Mémoires d'un vieux garçon recueillis et commentés par.....Broch. In-18, de 48 pages ; *Montréal*, 1865.

Deguise (Dr. Chs.).—Hélika. Mémoire d'un vieux maître d'école. 8vo ; *Montréal*, 1872.

Dickens (Charles).—Works with illustrations. 26 vol. 8vo ; *London*, viz.

Vol. 1, 2. Pickwick papers.
" 3, 4. Life and adventures of Nicholas Nickleby.
" 5, 6. Life of Martin Chuzzlewit.
" 7, 8. Old curiosity shop.
" 9, 10. Barnaby Rudge.
" 11. Sketchesby. Boz. Every day life.
" 12. Oliver Twist.
" 13, 14. Dombey & Son.
" 15, 16. David Copperfield
" 17. Pictures from Italy. American notes.
" 18, 19. Bleak House.
" 20, 21. Little Dorrit.
" 22. Christmas books.
" 23. A tale of two cities.
" 24. Great expectations.
" 25, 26. Our mutual friend.

Disraeli (Right Hon. B.).—Novels and tales. 5 vol. 8vo ; *London*, 1869.

Ducharme (L.).—Journal d'un exilé politique aux Terres Australes. 8vo ; *Montréal*, 1845.

Fénélon.—Télémaque. vol. 6e, de ses œuvres. *Vide* THÉOLOGIE : *Eloquence.*

Gaspé (P.-A. de).—Les anciens canadiens. 2e édition. 8vo ; *Québec*, 1864.

Knot (Maple).—Canadian homes ; or the mystery solved. A chrismas tale, 12mo ; *Montreal*, 1854.

————————————The life and adventures of Simon Seek, or Canada in all shapes. 8vo ; *Montreal*, 1858.

Leprohon (Mme.).—Armand Durand. Traduction de J. A. GENAND. In-12 ; *Montréal* 1869.

Magasin d'éducation et de récréation.—Ouvrage illustré. 17 vol. 4to ; *Paris*, 1864-1873. (Vol. 1, 5, 6 et 10 à paraître).

Maistre (Xavier de).—Œuvres complètes. Edition illustrée pour la première fois, vignettes par STAAL. Notice par SAINTE-BEUVE. 8vo ; *Paris*

Marmette (Joseph).—François de Bienville. Scènes de la vie canadienne au 17e siècle. 8vo ; *Québec*, 1870.

————————L'Intendant Bigot. 8vo ; *Montréal*, 1872.

Migne (L'abbé).—Dictionnaires des légendes. *Vide* ENCYCLOPÉDIES.

Miscellaneous translations from oriental language. 2 vol. 8vo ; *London*, 1834.

Parkman (Frs.).—Vassall Marton. 8vo ; *Boston*, 1856.

Pontmartin (A. de).—Contes et nouvelles. Amélie. Albert. Le capitaine Garbas. Le marquis d'Aurebonne. In-12 ; *Paris*, 1853.

————————Les corbeaux du Gévaudan. In-12 ; *Paris*, 1868.

————————Contes d'un planteur de choux. Nouvelle édition. In-12 ; *Paris*, 1864.

————————Mémoires d'un notaire. Nouvelle édition revue et améliorée. In 12 ; *Paris*, 1869.

————————Le fond de la coupe. Nouvelle. In-12 ; *Paris*, 1854.

————————La fin du procès. In-12 ; *Paris*, 1869.

————————Pourquoi je reste à la campage. Nouvelle édition. In-12 ; *Paris*, 1869.

————————Or et clinquant. In-12 ; *Paris*, 1865.

————————Entre chien et loup. In-12 ; *Paris*, 1866.

Répertoire National (Le).—Recueil de littérature canadienne, compilé et publié par J. HUSTON. 4 tomes en 2 vol. 8vo ; *Montréal*, 1848-1850.

Ross (Mrs.).—The wreck of the white bear. East Indiana. 2 vol. 8vo ; *Montréal*, 1870.

Scott (Sir Walter).—Miscellaneous works. 28 vol. 12mo ; 1861, viz :

Vol. 1. Life of Dryden.
" 2. Life of Swift
" 3, 4, Biographies.
" 5. Paul's Letters.
" 6. Chivalry.
" 7. Provincial antiquities.
" 8, to 16. Life of Napoleon.
" 17, to 21. Periodical criticism.
" 22, to 28. Tales of a grandfather.

————————Waverley novels. 48 vol. 12mo ; 1861, viz ;

Vol. 1, 2. Waverley.
" 3, 4. Guy Mannering.
" 5, 6. Antiquary.
" 7, 8. Rob Roy.

" 9. Black-Dwarf. Old mortality.
" 10 Old mortality.
" 11, 12. Heart of Mid Lothian.
" 13. Heart of Mid Lothian. Bride of Lammermoor.
" 14. Bride of Lammermoor.
" 15. Legend of Montrose.
" 16, 17. Ivanhoe.
" 18, 19. Monastery.
" 20, 21. Abbot.
" 22, 23. Kenilworth.
" 24, 25. Pirate.
" 26, 27. Fortunes of Nigel.
" 28, to 30. Peveril of the Peak.
" 31, 32. Quentin Durward.
" 33, 34. St. Ronans well.
" 35, to 37. Redgauntlet.
" 38. Talisman.
" 39, 40. Woodstock.
" 41. Highland widow.
" 42, 43. Fair maid of Perth.
" 44, 45. Anne de Geierstein.
" 46, 47. Count of Robert of Paris. Castel Dangerous.
" 48. Castle dangerous Surgeon's daughter.

Thackeray (Wm.-M.).—Works. 22 vol. 8vo ; *London*, 1869.

Veuillot (Louis).—Pierre Saintive. 7e édition ; *Tours*, 1866.

————————Agnès de Lauvens, ou mémorial de sœur Saint-Louis. 2 vol. in-12 ; *Tours*, 1865.

————————Corbin et d'Aubecourt. In 18 ; *Tours*, 1850.

————————L'esclave Vindex. In-18 ; *Tours*, 1862.

————————Historiettes et fantaisies. 8vo ; *Tours*, 1862.

————————Le lendemain de la victoire. 8vo ; *Tours*, 1850.

————————L'honnête femme. In-12 ; *Paris*, 1858.

BIBLIOGRAPHIE.

Backer (Aug. de).—Bibliothèque des écrivains de la Compagnie de Jésus, ou notes bibliographiques ; 1° de tous les ouvrages publiés par les membres de la Compagnie de Jésus ; 2° des apologies, controverses religieuses, critiques littéraires et scientifiques suscitées à leur sujet, par A. de Backer de la Compagnie de Jésus, avec la collaboration d'Alois de Backer et de Charles Sommervogel de la même compagnie. Nouvelle édition refondue et considérablement augmentée. 3 vol. folio ; *Liége* et *Paris*, vol. 1er, 1869. vol. 2e, 1872. Le 3e n'est pas encore publié.

Bibliotheca Americana.—A catalogue of books relating to the history and literature of America. 8vo ; *London*, 1871.

Brunet (Jac. Chs.).—Manuel du libraire et de l'amateur de livres, conte

nant; 1° Un nouveau dictionnaire bibliographique; 2° Une table en forme de catalogue raisonné. 6 vol. Gd. 8vo; *Paris*, 1860.

Catalogue des livres appartenant à la bibliothèque de la Chambre d'Assemblée du Bas-Canada. Broch. de 35 pages. In-12.

Catalogue des livres appartenant à la bibliothèque de la Chambre d'Assemblée. Broch. 8vo; *Québec*, 1835.

Catalogue of books in the library of the Legislative Assembly. Broch. de 76 pages, 8vo; *Kingston*, 1842.

Catalogue de la bibliothèque du Parlement. Bibliothèque générale. 8vo; *Toronto*, 1857.

Catalogue de la bibliothèque du Parlement. Ouvrages relatifs à l'Amérique. Brochures et manuscrits. Index. 8vo; *Toronto*, 1858.

Catalogue alphabétique de la Bibliothéque du Parlement. 8vo; *Québec*, 1862.

Catalogue alphabétique de la Bibliothèque du Parlement. 8vo; *Ottawa*. 1867.

Catalogue alphabétique de la bibliothèque de la Législature de Québec. Broch. de 51 pages, 8vo; *Québec*, 1869.

Catalogue of the library of the Parliament of Ontario. 8vo; *Toronto*, 1872.

Catalogue Systématique de la bibliothèque de la Chambre des Représentants. 8vo; *Bruxelles*, 1844. Aussi 1er, 2e, 3e et 4e supléments; 4 vol. 8vo; *Bruxelles*, 1847, 1851, 1859 et 1866; et table générale alphabétique. 8vo; 1867.

Catalogue of the general and law library of the State of Tennessee. 8vo; *Nashville*, 1871.

Catalogue of the New-York State library. 5 vol. 8vo; *Albany*, 1856 to 1865.

Catalogue (The English) of Books for 1862, containing a complete list of all books publisbed in Great Britain and Ireland in 1863, with their size, prices, etc., also principal books published in United-States of America. Gd. 8vo; *London*, 1864.

Constantin (L.-A.).—Bibliothéconomie, ou nouveau manuel pour l'arrangement, la conservation et l'administration des Bibliothèques. Nouvelle édition augmentée et ornée de figures. In-12; *Paris*, 1841.

Faribault (G.-B.).—Catalogue d'ouvrages sur l'histoire de l'Amérique, et en particulier sur celle du Canada, de la Louisiane, de l'Acadie et autres lieux ci-devant connus sous le nom de Nouvelle-France. Avec des notes bibliographiques, critiques et littéraires. En trois parties, rédigé par FARIBAULT. 8vo; *Québec*, 1837.

Haji Khalfa.—Lexicon. *Voir :* BELLES-LETTRES, *Histoire littéraire.*

Lorenz (Otto).—Catalogue général de la librairie française pendant 25 ans, 1840-1865. 4 vol. 8vo; *Paris* 1867-1871.

Migne (L'abbé).—Dictionnaire de bibliographie et de bibliologie. *Vide* ENCYCLOPÉDIES.

Morgan (Henry).—Bibliotheca Canadensis, or a manual of Canadian literature. 8vo ; *Ottawa*, 1867.

Notes pour servir à l'histoire, à la bibliographie et à la cartographie de la Nouvelle France et des pays adjacents. 1545-1700, par l'auteur de la Bibliotheca Americana vetustissima. 8vo ; *Paris*, 1872.

Quaritch (Bernard).—A general catalogue of books, arranged in classes. 8vo ; *London*.

Sabin (Joseph).—Dictionary of books relating to America, from its discovery to the present time. Parts 1rst to 30th. 24 vol. 8vo ; 1857-73. *New-York, London.*

BIOGRAPHIE. (*)

Achintre (A.).—Manuel électoral. Portraits et dossiers parlementaires du 1er Parlement de Québec. 2e édition. Broch. 8vo ; *Montréal*, 1871.

Adams (John).—Life and works of J. ADAMS, second president of United-States. 10 vol. 8vo ; *Boston*, 1856. *Vide* DROIT AMÉRICAIN.

Anderson (Dr. Wm.-Jas.).—The life of H.-R.-H. Edward, duke of Kent, illustrated by his correspondance with the de Salaberry family. 8vo ; *Ottawa and Toronto*, 1870.

Andryane (A.).—Mémoires d'un prisonnier d'état au Spielberg. 4 vol. 8vo ; *Paris*, 1837.

Arago (Frs.).—Notices biographiques. 3 vol. 8vo ; *Paris*, 1854. *Vide* SES OEUVRES COMPLÈTES, « *Physique et Chimie.* »

Armaillé (Mme. la comtesse d').—Marie-Thérèse et Marie Antoinette. 2e édition, in 12 ; *Paris*, 1870. *Vide* HISTOIRE : *France.*

Artaud de Montor.—Histoire de Dante Alighieri. 8vo ; *Paris*, 1841.

————————Histoire du Pape Pie VIII. *Vide* THÉOLOGIE : *Biographies saintes.*

————————Histoire du Pape Léon XII. *Vide* THÉOLOGIE : *Biographies saintes.*

————————Histoire du Pape Pie VII. *Vide* THÉOLOGIE : *Biographies saintes.*

Baillargeon (Mgr. Ach. de Québec).—Sa vie, son oraison funèbre prononcée à la cathédrale de Québec et ses funérailles. Broch. In-12 de 93 pages ; *Québec*, 1870.

Baldwin (J.-G.).—Party leaders. *Vide* DROIT AMÉRICAIN.

(*) *Vide* THÉOLOGIE *Biographies saintes.*

Barante (Le baron de).—La vie politique de Royer-Collard. Ses discours, ses écrits. 2 vol. 8vo ; *Paris*, 1861. *Vide* HISTOIRE : *France.*

——————————Etudes historiques et biographiques. *Vide* HISTOIRE : *France.*

——————————Le Parlement et la Fronde. La vie de Mathieu Molé. Notice sur Edouard Molé et M. le comte Molé. 8vo ; *Paris*, 1859. *Vide* HISTOIRE : *France.*

——————————Mélanges historiques et littéraires. 3 vol. 8vo ; *Paris*, 1835.

——————————Notice sur le comte LS. DE SAINTE-AULAIRE. 8vo ; *Paris*, 1856. *Vide :* HISTOIRE : *France.*

——————————Histoire de JEANNE D'ARC. In-12 ; *Paris*, 1868. *Vide :* HISTOIRE : *France.*

Barret (Rév. M.-N.).—Biographie et oraison funèbre du Révd. M. F. LABELLE. Broch. 8vo ; *Montréal*, 1865.

Beaudrillard (Henri.)—Publicistes modernes (Arthur Young et la France de 1789. Royer-Collard, J. de Maistre, M. de Biran, Adam Smith, Beccaria, Bodin, Bacon, Morus et le Communisme moderne, Ls. Blanc, Proudhon, Rossi, J.-S. Mill), 8vo ; *Paris* 1862.

Beaumont-Vassy.—Les salons de Paris et la société parisienne sous LOUIS-PHILIPPE. In-12 ; *Paris*, 1866. *Vide :* HISTOIRE : *France.*

——————————Les salons de Paris et la société parisienne sous NAPOLÉON III. In-12. *Paris*, 1868. *Vide :* HISTOIRE : *France.*

Bellchambers (E.).—Biographical Dictionary containing lives of the most eminent persons of all ages and nations. New edition. 4 vol. In-18 ; *London*, 1812.

Bibaud (F.-M. Max.).—Biographie des Sagamos illustres de l'Amérique Septentrionale, précédée d'un index de l'histoire fabuleuse de ce continent. 8vo ; *Montréal*, 1848.

Bibaud (jeune).—Dictionnaire historique des hommes illustres du Canada et de l'Amérique. *Vide :* HISTOIRE : *Amérique.*

Biographia Britannica.—Or the lives of the most eminent persons who have flourished in Great-Britain and Ireland from the Earliest ages to the present time. 2nd edition, with corrections and additions. 5 vol. folio ; *London*, 1778.

Biographical notices of Persian poets, with critical and explanatory remarks. by Sir Gore Ouseley, 8vo ; *London*, 1846.

Biographie générale (Nouvelle).—Depuis les temps les plus reculés jusqu'à nos jours, avec les renseignements biographiques, publiés par F. DIDOT, FRÈRES, sous la direction du Dr. HOEFER. 46 vol. 8vo ; *Paris*, 1862-1866.

Biographies Canadiennes :

————————————Discours prononcé par M. Raymond, V.-G. à la translation du corps de Messire Girouard, au Séminaire de Saint-Hyacinthe le 17 juillet 1861.

————————————Souvenir consacré à la mémoire vénérée de M. L. J. Casault, premier recteur de l'Université-Laval.

————————————Souvenir consacré à la mémoire vénéré de Mgr. P.-F. Turgeon, archevêque de Québec.

————————————Eloge de Messire J.-S. Lesieur Désaulniers, prononcé à la distribution des prix du Séminaire de Saint-Hyacinthe, le 7 juillet, 1868.

————————————Biographie et oraison funèbre du Rév. M. F. Labelle. Documents relatifs à sa mémoire, suivis d'une lettre de Mgr. de Montréal et d'un bref du Souverain Pontife. Broch. 8vo, de 85 pages ; *Montréal*, 1865. (Ces biographies sont réunies en un volume. 8vo).

Biography of eminent men of Europe and America. 2 vol. 18mo ; *New York.*

Butler (Charles).—Reminiscences. 8vo ; *London*, 1822.

Capefigue (B.).—Le maréchal de Richelieu. In-12 ; *Paris*, 1857. *Vide* Histoire : *France.*

————————Le cardinal Dubois et la régence de Philippe d'Orléans. In-12 ; *Paris*, 1861. *Vide* Histoire : *France.*

————————Les diplomates européens. 8vo ; *Paris*, 1845.

————————Les fondateurs des grands ordres religieux. *Vide* Théologie : *Biographies Saintes.*

Carné (Le Cte Ls. de).—Les fondateurs de l'unité française. *Vide* Histoire : *France.*

Carpenter (F.-B.)—The inner life of Abraham Lincoln. Six months at the White House. 12mo ; *New-York*, 1872.

Casgrain (L'abbé H.-R.)—Histoire de la mère Marie de l'Incarnation. *Vide* Théologie : *Biographies saintes.*

————————————Francis Parkman. In-18 ; *Québec*, 1872.

————————————F.-X. Garneau. In-18 ; *Québec*, 1866.

Castelnau (L'abbé).—Galilée. Partie historique, vie, travaux, découvertes, procès, condamnation, prison de Galilée. Partie polémique, petite explication entre un baron et un curé des Hautes-Cévennes, lettres inédites. 8vo ; *Alais*, 1370.

Castille (Hippolyte).—Portraits historiques au 19e siècle. 2e série. 6 vol. 12mo ; *Paris*, 1859.

Ceccucci.—Histoire de Pie IX. *Vide* Théologie : *Religion.* Au mot : *Concile.*

Chaumonot (Rév. Père).—La vie du Rév. P. Chaumonot, missionnaire dans la Nouvelle France, écrite par lui-même, par ordre de son supérieur, l'an 1688. 8vo ; *Nouvelle-York*, Isle de Manate, 1858. *Vide* Histoire : *Amérique.*

Clarke (Henry, J.-O'C.).—A short sketch of the life of the Hon. Thos. d'Arcy McGee, M. P. late minister of agriculture and immigration for Canada. Broch. 8vo, de 80 pages ; *Montreal*, 1868.

Clément (Charles).—Géricault. *Vide* BEAUX-ARTS.

Cormenin.—Livre des orateurs. 18e édition augmentée de portraits inédits. 2 vol. 8vo ; *Paris*, 1869.

Cousin (Victor).—Premières études sur les femmes illustres et la société du XVII siècle. Jacqueline Pascal. 4e édition. 8vo ; *Paris*, 1861.

————————Madame de Chevreuse. Nouvelle étude sur les femmes illustres et la société du 19e siècle. 8vo ; *Paris*, 1862.

————————Madame de Longueville. Pendant la Fronde, 1651-1653. 8vo ; *Paris*, 1859.

————————Madame de Hautefort et Madame de Chevreuse. 8vo ; *Paris*, 1856.

————————Fragments et souvenirs. 3e édition. 8vo ; *Paris*, 1857.

————————La jeunesse de Mazarin. 8vo ; *Paris*. 1865.

————————La société française au 17e siècle, d'après le grand Cyrus de Mlle. Scudéry. 8vo ; *Paris*.

————————Madame de Sablé. 8vo ; *Paris*, 1854.

————————La jeunesse de Madame de Longueville. 8vo ; *Paris*, 1855.

Cunningham (G.-G.).—Lives of eminent english men. *Vide* LIVES.

Customs and Manners of the women of Persia, and their domestic superstitions. Translated from Persian by Jos. ATKINSON. Broch. 8vo ; *London*, 1832.

Daniel (L'abbé).—Histoires des grandes familles françaises du Canada, ou aperçu sur le chevalier BENOIST et quelques familles contemporaines. 8vo ; *Montréal*, 1867.

————————Le vicomte C. DE LÉRY et sa famille. 8vo ; *Montréal*, 1867.

Darveau (L. M.).—Nos hommes de lettres. 2 vol. 8vo ; *Montréal*, 1873.

David (L.-O.).—Biographies canadiennes. Mgr. Plessis, Mgr. Bourget, J.-S. Desaulniers. In-32 de 100 pages ; *Montréal*, 1872.

————————Sir Louis H. La Fontaine, Hon. A.-N. Morin. In-32 de 65 pages ; *Montréal*, 1872.

————————Le col. de Salaberry. In-32 de 32 pages ; *Montréal*, 1872.

————————L'hon. L.-Jos. Papineau. In-32 de 35 pages ; *Montréal*, 1872.

Davis (Jefferson).—*Vide* POLLARD.

Delestre.—Gros. Sa vie et ses voyages. *Voir* BEAUX-ARTS.

Doherty (L'abbé).—Ses principaux écrits en français, précédés d'un portrait et d'une notice biographique par un ami. In-12 ; *Québec*, 1872.

Drake (Francis S.).—Dictionary of american biography, including men of the time, containing nearly ten thousand notices of persons of both sexes, of native and foreign birth. Gd. 8vo ; *Boston*, 1872.

Dubroca.—La vie de Toussaint Louverture, chef des noirs insurgés de Saint-Domingue. 8vo ; *Paris*, 1802.

Duclos (L'abbé H.).—Madame de la Vallière et Marie-Thérèse d'Autriche, femme de Louis XIV, avec pièces justificatives et documents inédits. Gd. 8vo ; *Paris*, 1869. *Vide* HISTOIRE : *France.*

Dupin.—Mémoires. Souvenirs du barreau. Souvenirs parlementaires. 4 vol. 8vo ; *Paris*, 1860. *Vide* DROIT FRANÇAIS.

————Eloges des douze magistrats et jurisconsultes composant la galerie de la cour de cassation au Palais de justice. 4to ; *Paris*, 1836.

Early Years of His R.-H. PRINCE CONSORT compiled under the direction of Her Majesty the Queen, by Lt.-Gen. Hon. C. GREY. 5th. Edition. 8vo ; *London*, 1868.

Ce livre est un cadeau de la Reine Victoria dont il porte la signature.

Emériс-David (F.-B.).—Vies des artistes. *Vide* BEAUX-ARTS.

————————Notice sur sa vie. *Vide* BEAUX-ARTS.

Ermatinger (Edw.).—Life of col. TALBOT and the TALBOT settlement, &c., with sketches of the public characters and career of some of the most conspicuous men in Upper-Canada, who were either friends or acquaintances of the subject of these memoirs. 12mo ; *St.-Thomas*, 1859.

Esquisse de la vie et des travaux apostoliques de Sa Grandeur MGR. F.-X. DE LAVAL-MONTMORENCY, premier Evêque de Québec, suivie de l'éloge funèbre du Prélat. 8vo ; *Québec*, 1845.

Faillon (L'abbé).—Monuments inédits sur l'apostolat de Ste. Marie-Madelaine. Voir : THÉOLOGIE : *Biographies saintes.*

Falloux (Le comte de).—Histoire de St. Pie V. *Vide* THÉOLOGIE : *Biographies saintes.*

Faucher de St. Maurice.—L'abbé C. H. LAVERDIÈRE. Broch. 12mo, de 9 pages. *Québec*, 1873.

Feller (F.-X. de).—Biographie universelle ou dictionnaire historique des hommes qui se sont fait un nom par leur génie, leurs talents, leurs vertus, leurs erreurs ou leurs crimes. Edition continuée jusqu'en 1848 sous la direction de CH. WEIS et de l'abbé BUSSON. 8 vol. petit 4to ; *Paris*, 1847.

Fétis (F.-J.).—Biographie universelle des musiciens et bibliographie générale de la musique. 2e édition entièrement refondue et augmentée de plus de moitié. 8 vol. 8vo ; *Paris*, 1868.

Feuillet de Conches (F.).—Louis XVI, Marie-Antoinette et Madame Elizabeth. Lettres et documents inédits. *Vide* HISTOIRE : *France.*

Figuier (Louis).—Vie des savants illustres de la renaissance, avec l'appréciation sommaire de leurs travaux. Ouvrage accompagné de portraits et de gravures. Vol. 3, 4 et 5. Roy. 8vo ; *Paris*, 1868.

Flourens (P.).—Recueil des éloges historiques lus dans les séances de l'Académie des sciences. 3 vol. in-12 ; *Paris*, 1856-1862. *Vide* SCIENCES NATURELLES.

Français (Les) peints par eux-mêmes. *Vide* HISTOIRE : *France.*

Franklin (Ben.).—Memoirs written by himself. With his most interesting essays, and miscellaneous writings. 2 vol. 18mo ; *New-York.*

————————Autobiography. Vol. 1rst. of his works. *Vide* DROIT AMÉRICAIN.

Freppel (L'abbé).—Les apologistes chrétiens du 2e siècle, et autres ouvrages. *Voir* THÉOLOGIE : *Biographies saintes.*

Gaspé (P.-A. de).—Mémoires. 8vo ; *Ottawa*, 1866.

Gorton (John).—A general biographical dictionary. New edition. 4 vol. 8vo ; *London*, 1851.

Gratry (Prêtre de l'Oratoire). Henri Perreyve. *Vide* THÉOLOGIE : *Biographies saintes.*

Gross (S.-D.).—Lives of eminent American physicians and surgeons of the 19th century. Roy. 8vo ; *Philadelphia*, 1861.

Guérin (Léon).—Les navigateurs français. *Vide* HISTOIRE DE FRANCE.

Guérin (Maurice de).—Journal, lettres et poèmes, publiés par TRÉBUTIEN, précédés d'une notice biographique par Sainte-Beuve. 2e édition. 8vo ; *Paris*, 1862. *Vide* BELLES-LETTRES.

Guérin (Eugénie de).—Journal et lettres publiés par TRÉBUTIEN. 8vo ; *Paris*, 1862. *Vide* BELLES-LETTRES.

————————Lettres. 4e édition. 8vo ; *Paris*, 1865.

Guizot.—Mélanges biographiques et littéraires. 8vo ; 1868.

————Madame de Rumford (1758-1836.) 8vo ; *Paris*, 1841.

————Portraits Politiques. *Vide* HISTOIRE D'ANGLETERRE.

Guzman (A.-E. de).—The life and and acts of———, *Vide* VOYAGES.

Heroes of the American revolution (Lives of the).—*Vide* HISTOIRE : *Amérique.*

Histoire des peintres de toutes les écoles.—*Vide* BEAUX-ARTS.

Houssaye (H.).—Histoire d'Appelles. *Vide* BEAUX-ARTS.

Jackson (Andrew).—*Vide* PARTON.

Kaye (John W.).—The life and correspondence of CHARLES, LORD METCALFE. 2 vol. 12mo ; *London*, 1858.

Khallikan (Ibn).—Biographical dictionary translated from the Arabic by MACGUCKIN de SLANE. 4 vol. 4to ; *Paris*, 1843-1871.

Lafayette (Marquis de).—A complete history of the Marquis de LAFAYETTE *Vide* HISTOIRE : *Amérique.*

Lagrange (Léon).—Pierre Puget. *Vide* BEAUX-ARTS.

————————Joseph Vernet. *Vide* BEAUX-ARTS.

Lamon (W.-H.).—The life of ABRAHAM LINCOLN; from his birth to his inauguration as President. With illustration. Gr. 8vo; 1872.

Lan (Jules).—Parallèle entre le marquis de POMBAL, (1738-1777) et le baron HAUSSMANN, 1853-1869. Royal 8vo; *Paris*, 1869.

Lasteyrie (Mme de).—Vie de Madame de LAFAYETTE, précédée d'une notice sur la vie de sa mère Mme. la duchesse d'AYEN (1737-1807). 2e édition. In-12; *Paris*, 1869.

Leaves from the journal of our life in the Highlands from 1848 to 1861. To which are prefixed and added extracts from the same journal giving an account of earlier visits to Scotland, and tours in England and Ireland and yatching excursions. Edited by HELPS, 2nd edition, 8vo; *London*, 1868.

Ce livre est un cadeau de la Reine Victoria dont il porte la signature.

LeBreton (T.).—Biographie Normande. Recueil de biographies et notices bibliographiques sur les personnages célèbres en Normandie, etc. 3 vol. 8vo; *Paris*, 1857.

Lee (Mrs. R.).—Memoirs of baron Cuvier. 8vo; *New-York*, 1833.

Levot (P.).—Biographie Bretonne. Recueil de biographies sur tous les Bretons qui se sont fait un nom. 2 vol. 4to; *Vannes*, 1852.

Lincoln (Abraham).—*Vide* LAMON.

Lindsey (Charles).—The life and times of WM. LYON MACKENZIE, with an account of the Canadian Rebellion in 1837, and the subsequent frontier disturbances, chiefly from unpublished documents. Gd. 8vo; *Toronto*, 1862.

Lives of eminent and illustrious Englishmen, from Alfred the Great to the latest times. On an original plan. Edited by G. G. CUNNINGHAM. Illustrated by a series of finely executed portraits, selected from the most authentic sources, and engraved by eminent artists. 8 vol. 8vo. *Glasgow*, 1837.

Lockhart (J.-G.).—Memoirs of the life of SIR WALTER SCOTT. 10 vol. 12mo; *Edinburgh*, 1862.

Lodge (Edmund).—Portraits of illustrious personages of Great Bretain, with biographical and historical memoirs of their lives and actions. 8 vol. 8vo; *London*, 1849.

Macaulay (Lord).—[illegible]ographies. Vol. 5, 6, 7 and 8 of his works. 4 vol. 8vo; *London*, 1866.

Mahon (Lord).—The life of Louis, Prince de Condé, surnamed the great. 12mo; *London*, 1845.

Manet (F.-G.-P.-B.).—Biographie des Malouins célèbres nés depuis le 15e siècle jusqu'à nos jours. Précédée d'une notice historique sur la ville de Saint-Malo depuis son origine, 8vo; *Saint-Malo*, 1824.

Margry (P.).—Belain d'Esnambuc et les Normands aux Antilles d'après les documents nouvellement retrouvés. Gd. 8vo ; *Paris*, 1863. *Vide* HISTOIRE : *Amérique.*

Mémoires d'un père sur la vie et la mort de son fils. 12mo ; *Paris*, 1869.

Men of progress.—Sketches of————, by JAS. PARTON, TAYLOR, KENDALL, MAYS, etc., embellished with handsome steel portraits. 4to ; *New-York* and *Hartford*, 1870-1871.

Mézières.—La société française. Le paysan, l'ouvrier, la bourgeoisie. *Vide* HISTOIRE : *France.*

Migne (L'abbé).—Dictionnaire de biographies chrétiennes.

————————————des cardinaux.

————————————des Papes. *Vide* ENCYCLOPÉDIES : *Migne.*

Mignet.—Vie de Franklin. 12mo ; *Paris*, 1869.

Mirecourt (Eug. de).—Les contemporains. 23 vol. in-18 ; *Paris*, 1854-1857.

————————————Les contemporains. 3e édition. 24 vol. in-18 ; *Paris*, 1870.

Montalembert (Le Cte de).—Les Moines d'Occident. *Vide* THÉOLOGIE : *Biographies saintes.*

Morgan (Henry).—The Parliamentary companion. 5th edition. 18mo ; *Montreal* 1869.

————————————Sketches of celebrated canadians and persons connected with Canada. 8vo ; *Québec*, 1862.

Noailles (Anne-Paule-D. de).—Marquise de MONTAGU. 6e édition. 12mo ; *Paris*, 1869.

Notices biographiques sur les Cardinaux et les Prélats. *Vide* THÉOLOGIE : *Religion*, au mot « concile ».

Notman (W.) **and Taylor** (F.).—Portraits of British Americans by W. NOTMAN, with biographical sketches by F. TAYLOR. 3 vol. 8vo ; *Montréal*, 1865-1868.

O'Connell (Daniel).—Life and speeches. *Vide* DROIT CONSTITUTIONNEL.

Olier.—Abrégé de la vie de M. OLIER, fondateur du séminaire de St. Sulpice et de la colonie de Montréal. 12mo ; *Montréal*, 1866.

Pagnon (Joseph).—Lettres et fragments recueillis par CLAIR TISSEUR, avec une préface par VICTOR DE LAPRADE. 12mo ; *Paris*, 1869.

Parton (J.).—Life of ANDREW JACKSON. 3 vol. 8vo ; *Boston*, 1870.

Piquefort (Jean) « *Pseudonyme.* » Portraits et pastels littéraires, *Québec*, 1873. *Vide* BELLES-LETTRES, page 43.

Pollard (Edw. A.).—Life of JEFFERSON DAVIS, with a secret history of the southern confederacy. 8vo ; *Philadelphia-Chicago-St.-Louis-Atlanta*, 1869. *Vide* HISTOIRE : *Amérique.*

Poujoulat (B.).—Le Père Ravignan. Sa vie et ses œuvres. 8vo ; *Paris*, 1857.

————————Vie de Mgr. Sibour, Archevêque de Paris, ses œuvres, sa mort. 8vo ; *Paris*, 1857.

————————Le cardinal Maury, sa vie et ses œuvres. 8vo ; *Paris*, 1855.

————————Histoire de Saint-Augustin. *Vide* THÉOLOGIE : *Biographies saintes.*

Prescott (Wm. H.).—Biographical and critical miscellanies. 8vo ; *Philadelphia*, 1868.

Prisme (Le).—Encyclopédie morale du 19e siècle, illustrée par GAVARNI, GRANDVILLE, BAUMIER, etc. 8vo ; *Paris*, 1841. *Vide* FRANÇAIS.

Quatremère de Quincy.—Histoire de la vie des plus célèbres architectes. *Vide* BEAUX-ARTS.

Redpath (Jas.).—The public life of Capt. John Brown. With an autobiography of his childhood and youth. 12mo ; *Boston*, 1860.

Reybaud (Louis).—Economistes modernes. COBDEN, BASTIAT, CHEVALLIER, FAUCHER, ROSSI. *Vide* ECONOMIE POLITIQUE.

Sainte-Beuve (C.-A.).Notice sur M. Littré. *Vide* BELLES-LETTRES, page 44.

Sainte-Thérèse.—Sa vie écrite par elle-même. *Vide* THÉOLOGIE : *Biographies saintes.*

Ségur (Le comte de).—Mémoires ou souvenirs et anecdotes. *Vide* HISTOIRE : *France.*

Souvenir décennal de l'école Normale-Laval (1857-1867).—Broch. 74 pages. 8vo ; *Québec*, 1867.

Sparks (J.).—The library of American biography. First series, 10 vol. 12mo ; *New-York*. Second series, 15 vol. 12mo ; *Boston*, 1864.

Sulte (Benjamin).—Sir Geo. Et. Cartier, baronnet. Brochure de 16 pages, 8vo ; *Ottawa*, 1873.

Tanguay (L'abbé C.).—Répertoire général du clergé canadien par ordre chronologique, depuis la fondation de la colonie jusqu'à nos jours. 8vo ; *Québec*, 1868.

Thiers.—Histoire de Law. In-18 ; *Paris*, 1858.

Timon.—Le livre des orateurs. 13e édition. Royal. 8vo ; *Paris*, 1844.

Trotter (John B.).—Memoirs of the latter years of Right Hon. Chs. James Fox. 3rd. edition. 8vo ; *London*, 1811.

Turcotte (Louis P.).—Biographies politiques. L'hon. R.-E. Caron, lieutenant-gouverneur de la Province de Québec. Broch. de 56 pages in-32 ; *Québec*, 1873.

———————— L'hon. Sir G.-E. Cartier, ministre de la milice. Broch. de 80 pages in-32 ; *Québec*, 1873.

Vapereau (G.).—Dictionnaire universel des contemporains, contenant toutes les personnes notables de la France et des pays étrangers, avec leurs noms, prénoms, surnoms et pseudonymes, le lieu et la date de leur naissance, leur famille, leur profession, etc., etc. Ouvrage rédigé avec le concours d'écrivains et de savants de tous les pays. 3e édition. Gd. 8vo ; *Paris*, 1865.

Varus (Alf.).—De vitâ, studiis, scriptis et honoribus Servii Sulpicii, 8vo ; *Trajecti ad Rhenum*, 1737.

Veuillot (Louis).—Célébrités catholiques contemporaines. 8vo ; *Paris*, 1870.

————————Vies des premières religieuses de la Visitation. *Vide* THÉOLOGIE : *Biographies saintes.*

Vie de la Sœur Bourgeois, fondatrice de la Congrégation de Notre-Dame de Villemarie en Canada, suivie de l'histoire de cet institut jusqu'à ce jour. 2 vol. 8vo ; *Villemarie*, 1853.

Vie de Monsieur Jean-Romuald Paré, archiprêtre, curé de la paroisse de St. Jacques le Mineur, diocèse de Montréal. Broch. de 60 pages. 8vo ; *Montréal*, 1872.

DROIT ADMINISTRATIF.

(GENERAL.)

Annuaire de l'administration française, années 1858 à 1868 inclusivement. 11 vol. 8vo ; *Paris*.

Arnaud de Praneuf (A.).—Traité des juridictions administratives et particulièrement des conseils de préfecture. 8vo ; *Paris*, 1868. 5.

Aucoc (Louis).—Conférences sur l'administration et le droit administratif. 2 vol. 8vo ; *Paris*, 1869. 5.

Aumont (A.).—Manuel de droit administratif. 12mo ; *Paris*, CAEN, 1868. 5.

Batbie (A.).—Précis du cours de droit public et administratif professé à la faculté de droit de Paris. 3e édition. 8vo ; *Paris*, 1869. 4.

————————Introduction générale au droit public et administratif. 7 vol. 8vo ; *Paris*, 1861-1868.

Bazille (Gustave).—Etude sur la juridiction administrative, à l'occasion de la loi du 21 juin 1865. 8vo ; *Figeac* et *Paris*, 1867. 5.

Beaudry.—Code des curés. *Vide* DROIT ECCLÉSIASTIQUE.

Bioche. Dictionnaire des juges de paix et de police, ou manuel en matière civile, criminelle et administrative. Nouvelle édition. 3 vol. 8vo ; *Paris*, 1866. *Vide* DROIT FRANÇAIS.

Biret.—Manuel des octrois et autres impositions indirectes. *Vide* ENCYCLOPÉDIES : *Manuels-Roret.*

Blanche (Alfred).—Dictionnaire d'administration. Nouvelle édition. Petit 4to ; *Paris*, 1867. 4.

————————Suppléments au dictionnaire d'administration pour la période de 1839 à 1860. Petit 4to ; *Paris*, 1869. 4.

Block (Maurice).—Dictionnaire de l'administration française. Petit 4to ; *Paris*, 1862. 4.

Bloquet (L.-A.).—Législation usuelle. *Vide* DROIT FRANÇAIS.

Bœuf (M.-F.).—Résumé des répétitions écrites sur le droit administratif. 3e édition. 12mo ; *Paris*, 1870. 5

Bonne L.-Ch.).—Législation usuelle. *Vide* DROIT FRANÇAIS.

————————Droit usuel. *Vide* DROIT FRANÇAIS.

Borély (J.).—Nouveau système électoral. Représentation proportionnelle de la majorité et des minorités. In-18 ; *Paris*, 1870.

Bouchené-Lefer.—Principes du droit public-administratif. *Vide* DROIT CONSTITUTIONNEL.

Boyard (M.).—Manuel complet des gardes champêtres. In-12 ; *Paris*, 1855. *Vide* ENCYCLOPÉDIES : *Manuels-Roret.*

Cadet (E.).—Législation usuelle. *Vide* DROIT FRANÇAIS.

Carré (A.).—Législation usuelle. *Vide* DROIT FRANÇAIS.

Champly (H.).—Législation usuelle. *Vide* DROIT FRANÇAIS.

Chantagrel (J.).—Droit administratif théorique et pratique. 2e édition. 8vo ; *Paris*, 1862. 5.

Chauveau-Adolphe.—Principes de compétence et de juridiction administratives. 2 vol. 8vo : *Paris*, 1841. 5.

Corbière (L'abbé).—Le droit privé administratif et public dans ses rapports avec la conscience et le culte catholique. 2 vol. 8vo ; *Paris*, 1841. 5.

Cormenin (M. de).—Droit administratif. 5e édition. 2 vol. 8vo ; *Paris*, 1840. 4.

Cotelle (M.).—Cours de droit administratif appliqué aux travaux publics. 8e édition. 4 vol. 8vo ; *Paris*, 1859-1862. 4.

Dalloz.—Jurisprudence générale. *Vide* DROIT FRANÇAIS.

Delacourtie (E).—Législation usuelle. *Vide* DROIT FRANÇAIS.

Deloynes (P.).—Précis de droit administratif comforme au programme officiel contenant le texte et le commentaire des lois votées par l'assemblée nationale dans la session de 1871. 12mo ; *Paris*, 1872. 5.

Ducrocq (Th.).—Cours de droit administratif, contenant l'exposé des principes, le résumé de la législation administrative dans son dernier état, l'analyse ou la reproduction des principaux textes dans un ordre méthodique. 3e édition. 8vo ; *Paris*, 1869. 4.

Dufour (Gabriel).—Traité général de droit administratif appliqué. 3e édition. 8 vol. 8vo ; *Paris*, 1868-1870. 4.

Dupin (aîné.)—Lois sur la compétence des fonctionnaires publics de toutes les hiérarchies. 4 vol. 8vo ; *Paris*, 1825.

———————Code de commerce de bois et de charbon pour l'approvisionnement de Paris, ou recueil général de tous les arrêts du conseil, édits, ordonnances, etc., et autres actes de l'administration. 2 vol. 8vo ; *Paris*, 1812. *Vide* DROIT COMMERCIAL.

———————Lois concernant l'organisation judiciaire. 2 vol. 8vo; *Paris*, 1817.

Fooz (J.-H.-de).—Le droit administratif Belge. 5 vol. 8vo ; *Paris-Tournai*, 1859 savoir :

Vol. 1. Organisation et compétence des autorités administratives.
" 2. De la fortune publique en Belgique.
" 3. De l'ordre public en Belgique.
" 4. De l'administration de la Commune, etc.
" 5. Législation des mines. 5.

Foucart (E.-V.).—Eléments de droit public et administratif. *Vide* DROIT CONSTITUTIONNEL.

Gardes Nationaux.—Manuel des gardes nationaux. *Vide* ENCYCLOPÉDIES : *Manuels-Roret*.

Gérando (le baron de).—Institutes du droit administratif français, ou éléments du code administratif. 2e édition, 5 vol. 8vo ; *Paris*, 1842. 4.

Grun (Alp.).—Législation usuelle. *Vide* DROIT FRANÇAIS.

Laferrière (F.).—Cours de droit public et administratif. *Vide* DROIT CONSTITUTIONNEL.

Le Rat de Magnitot (A.) **et Huard-Delamarre.**—Dictionnaire de droit public et administratif. *Vide* DROIT CONSTITUTIONNEL.

Macarel (M.).—Cours de droit administratif. 2e édition. 4 vol. 8vo ; *Paris*, 1846-1856. 5.

Noyer (W.).—Répertoire usuel de droit administratif. 2e édition. 8vo ; *Paris*, 1870. 4.

Pansey (H. de).—De l'autorité judiciaire en France. 2 vol. 12mo ; *Paris*, 1827. 5.

Pellot (A.).—Leçons manuscrites de droit public et administratif. Nouvelle édition. 8vo ; *Paris*, 1869. *Vide* DROIT CONSTITUTIONEL.

Perrault (J.-F.).—Le juge à paix et officier de paroisse pour la province de Québec. Extrait de Burn. Traduction. 8vo ; *Montréal*, 1789. *Vide* DROIT COLONIAL.

Pradier-Fodéré (P.).—Principes généraux de droit, de politique et de législation. 8vo; *Paris*, 1867. *Vide* LÉGISLATION.

———————Précis de droit administratif. 7e édition. 8vo; *Paris*, 1872. 4.

Rambaud (P.).—Memento du droit administratif. 32mo; *Paris*, 1873. 5

Regnault (A.).—Aphorismes administratifs. 12mo; *Paris*, 1859. 5.

Serrigny (D.).—Questions et traités de droit administratif. 8vo; *Paris*, 1854. 5.

———————Droit public et administratif romain. *Vide* DROIT CONSTITUTIONNEL.

Solon (V.-H.).—Code administratif annoté. 4to; *Paris*, 1848. 4.

Truy (P.).—Nouveau manuel complet de police. 12mo; *Paris*, 1855. *Vide* ENCYCLOPÉDIES: *Manuels-Roret*.

Vauvilliers (Emile).—Manuel de droit administratif. 2e édition. 12mo; *Paris*. 5.

Vivien.—Etudes administratives. 3e édition. 2 vol. 12mo; *Paris*, 1859. 5.

Vuillefroy et Monnier (Léon).—Principes d'administration. 8vo; *Paris*, 1837. 5.

EAUX ET FORETS.

Annales forestières et métallurgiques, 1858-1861. 4 vol. 8vo; (17e au 20e); *Paris*.

Annuaire des eaux et forêts pour 1868.—Contenant le tableau complet, au 1er avril 1868, du personnel de la direction générale des forêts, du service forestier de l'Algérie, de la Vénerie Impériale, de l'administration des domaines et forêts de la couronne, précédé de documents statistiques et du budget de l'administration des forêts. 7e année. In-18; 1868.

Arbois de Jubainville (A. d').—Manuel du défrichement des forêts. Gd. 8vo; *Paris*, 1865.

———————Observations sur la vente des forêts de l'Etat. Gd. 8vo; *Paris*, 1865. 3.

Baudrillart.—Dictionnaire des eaux et forêts. 2 vol. 4to; *Paris*, 1823. 3.

———————Traité général des eaux et forêts, chasses et pêches. Recueil chronologique des règlements sur les forêts, chasses et pêches. 7 vol. 4to; (1515-1847); *Paris*.

———————Code forestier suivi de l'ordonnance réglementaire, avec un commentaire des articles du code. 2e édition. 3 tomes en 2 vol. 12mo; *Paris*, 1832. 7.

Chauveau (A.).—Code forestier. 18mo; *Paris*, 1827. 7.

Clavé (Jules).—Etudes sur l'économie forestière. 12mo ; *Paris*, 1862.

Deville (Chs.).—Répertoire de législation et de jurisprudence forestières. 3 vol. 8vo ; *Paris*, 1862-1867. 3.

——•——— Bulletin administratif et judiciaire des annales forestières. 1856-1861. 2 vol. 8vo ; *Paris*. 3.

Dupin (Aîné).—Lois forestières avec lois sur la chasse et la pêche. 8vo ; *Paris*, 1822. 3.

——————Code forestier suivi de l'ordonnance d'exécution et de jurisprudence forestière, annoté par DUPIN, 32mo ; *Paris*, 1834. 7

Féraud-Giraud (L.-J.-D.).—Police des bois. Défrichements et reboisements. Commentaire pratique sur les lois promulguées en 1859 et 1860. 8vo ; *Paris*, 1861.

Gurnaud (A.).—Conserver les forêts de l'Etat et réaliser le matériel surabondant. Etudes forestières. 8vo ; *Besançon*, 1865. 3.

Lorentz.—Cours de culture des bois, complété et publié par A. PARADE. 5e édition. 8vo ; *Paris* et *Nancy*, 1867. 3.

Meaume (E.).—Des droits d'usage dans les forêts, de l'administration des bois communaux et de l'affouage. 2 vol. *Paris*, 1851.

Nanquette (Henri).—Cours d'aménagement des forêts enseigné à l'école impériale forestière. Précédé d'une notice historique sur l'art des aménagements par M. PARADE. 8vo ; *Paris* et *Nancy*, 1860. 3.

Pecquet.—Les lois forestières de France, ou commentaire historique et raisonné sur l'ordonnance de 1669, etc. 2 vol. 4to ; *Paris*, 1782.

Revue des eaux et forêts.—Economie forestière. Reboisement, bois de marine, commerce de bois, chasse, louveterie, régime des eaux, pêche, pisciculture, métallurgie, législation et jurisprudence. Fondée par M. A. FRÉZARD et publiée par M. S. FRÉZARD, sous le patronage et avec la collaboration de MM. PARADE, BAUDRILLART, STEFFENS, DEVILLE, CLAVÉ, BEAUSSIRE, etc. 10 vol. 8vo ; *Paris*, 1862-1872.

Rousset (Antoine).—Dictionnaire général des forêts. Législation et administration. 4to ; *Nice*, 1871.

MINES, CHEMINS DE FER, ETC.

Annales des Mines.—*Vide* TRAVAUX PUBLICS.

Annales forestières et métallurgiques, 1858 à 1861. 4 vol. 8vo, (17 à 20) ; *Paris*. 7.

Bainbridge (W.).—A practical treatise on the law of mines and minerals. 8vo ; *London*, 1841. 7.

Bury (Aug.).—Traité de la législation des mines, des usines et des carrières en Belgique et en France, ou commentaire de la loi du 21 avril 1810. 2 vol. 8vo ; *Liége*, 1859.

Fooz (F.-H.-N. de).—Législation des mines. vol. 5e de ses œuvres. *Vide* PAGE 70. 5.

Locré (le baron).—Législation sur les mines et sur les expropriations pour causes d'utilité publique, ou lois du 21 avril et 8 mars 1810. *Paris*, 1828. 7.

Nogent St. Laurens (H.).—Traité de la législation et de la jurisprudence des chemins de fer. 8vo ; *Paris*, 1841. 7.

Rebel et Juge.—Traité de la législation et de la jurisprudence des chemins de fer. 8vo ; *Paris*, 1847. 7.

DROIT MUNICIPAL.

Anastay (A.).—Projet de code rural. 8vo ; *Paris*, 1870. 6.

Angell and Ames.—On corporations. *Vide* DROIT AMÉRICAIN.

Arnaud de Praneuf (A.).—Traité de juridictions administratives et particulièrement des *Conseils de préfecture*. 8vo ; *Paris*, 1868.

Béchard (Ferd.).—Droit municipal dans l'antiquité. 8vo ; *Paris*, 1860. 6.

————————Droit municipal au moyen âge. 2 vol. 8vo ; *Paris*, 1862. 6.

————————Droit municipal dans les temps modernes (16e et 17e siècles). 8vo ; *Paris*, 1866. 6.

Benoit (S.).—Cours de législation usuelle. *Vide* DROIT FRANÇAIS.

Bouthors (A.).—Les sources du droit rural cherchées dans l'histoire des communaux et des communes. 8vo ; *Paris, Amiens*, 1865. 6.

Boyard (M.).—Manuels des contributions directes, guide des contribuables selon la législation nouvelle. 12mo ; *Paris*, 1846. *Vide* ENCYCLOPÉDIES : *Manuels-Roret*.

Braff (P.).—Administration financière des communes. 2 vol. 8vo ; *Paris*, 1857. 6.

————————Administration financière des communes. *Supplément*. 8vo ; *Paris*, 1869.

————————Principe d'administration communale. 2e édition. 2 vol. 12mo ; *Paris*, 1861.

————————Principe d'administration communale. *Supplément*. 8vo ; *Paris*, 1869.

Code de la police, ou analyse des réglements de police. 3e édition. 12mo ; *Paris*, 1761 ; et 4e édition, 2 vol. 12mo ; *Paris*, 1867.

Code de la voierie, contenant le traité du droit de la voierie, l'exposition des coutumes sur la largeur des chemins, etc. 2 vol. 12mo ; *Paris*, 1753. 6.

Code municipal de la Province de Québec. 8vo ; *Québec*, 1870.

Dupin.—Lois des communes. 2 vol. 8vo; *Paris*, 1823. 5.

Duquénel.—Lois municipales rurales, administratives et de police, contenant par ordre chronologique toutes les lois, arrêtés, ordonnances, etc., du Conseil d'Etat, rendus sur ces matières, depuis 1789 jusqu'à ce jour. 2e édition. 2 vol. 8vo; *Paris*, 1835. 6.

Fooz (J.-H. N. de).—De l'administration de la commune. Vol. 4 de ses œuvres. 5. *Vide* page 70.

Fréminville (E. de).—Traité de jurisprudence sur l'origine et le gouvernement des communes, etc. 12mo; *Paris*, 1763.

Giraud (Alf.).—Eléments de droit municipal. 12mo; *Paris*. 1869.

Giron (A.).—Essai sur le droit communal de la Belgique. 8vo; *Bruxelles*, 1868. 6.

Grant (James).—A practical treatise on the law of corporations in general, as well aggregate as sole. *Vide* DROIT ANGLAIS.

Henrion de Pansey (P.-P.-N.).—Des biens communaux et de la police rurale. 3e édition. 8vo; *Paris*, 1835. 6.

———————————De la competence des juges de paix. 11e édition. 8vo; *Paris*, 1839. 6.

———————————Du pouvoir municipal et de la police intérieure des communes. 8vo; *Paris*, 1840. 6.

Lois et règlements pour le gouvernement de la cité de Québec.—8vo; *Québec*, 1851.

McAdam (J. Loudon).—A practical essay on the scientific repair and preservation of public roads. Broch. 12mo, 12 pages; *Québec*, 1817.

———————————Essai pratique sur la manière de réparer et entretenir les chemins publics. Broch. in-12, de 12 pages; 1817.

Merewether (H. A.) **and Stephens** (A. J.).—The history of the boroughs and municipal corporations of the United Kingdom, from the earliest to the present time; with an examination of records, charters, &c., illustrative of their constitution and powers. 3 vol. gd. 8vo; *London*, 1835.

Municipal Corporations directory, 1866 (The), or official guide to the counties and municipal boroughs of England and Wales. Also original articles on municipal laws, public health, and chambers of commerce, their constitution, objects and operations. Gd. 8vo; *London*, 1866.

Perrault (J.-F.).—Le juge de paix et officier de paroisse pour la province de Québec. Extrait de RICHARD BURN. Traduction. 8vo; *Montréal*, 1789.

Perrault (J.-F.).—A rural code for the use of the old and new inhabitants of Lower Canada, concerning their religion and civil duties according to the laws in force in the country. Broch. 32mo. [illegible]. *Québec*, 1832.

Police provinciale.—Premier rapport sur l'état de la police provinciale de Québec. Broch. 8vo, de 101 pages; *Québec*, 1872.

Réglements, ordonnances et statuts municipaux de la cité de Québec. Broch. in-8, de 26 pages; *Québec*, 1833.

Stone (Samuel).—The town councillors' manual, or guide to the duties of municipal corporations. 18mo; *London*, 1872.

Truy (P.).—Nouveau manuel complet de police. In-32; *Paris*, [illegible].

Valserres (P.-J. de).—Manuel de droit rural et d'économie agricole, présentant sur chaque matière: 1o Un aperçu historique; 2o L'exposé de la législation; 3o L'état de la jurisprudence; 4o Les principales vues économiques; 5o Les statistiques, etc. Publié sous les auspices de MACAREL. 8vo; *Paris*, 1846.

DROIT AMERICAIN.

Abbott (B.-V. and A.).—A digest of New York statutes and reports, from the earliest period to the year 1860. 8 vol. Gd. 8vo; *New York*, 1869-1870. A—4.

Adams (John).—The works of ———, second president of the United States, with a life of the author by his grandson CHS. FRS. ADAMS. 10 vol. 8vo; *Boston*, 1856, viz:

Vol. 1. The life of John Adams.
" 2. Diary; passages from an autobiography.
" 3. Autobiography.
" 4. Controversial papers of the revolution.
" 6. Works on government.
" 9. Official letters, messages, and public papers.
" 10. General correspondence. C—5.

Alabama claims.—*Vide* BEAMAN.

American constitutions:—Comprising the constitution of each state in the Union, and of the United States, with the declaration of independance and articles of confederation; each accompanied by a historical introduction and notes, together with a classified analysis of the constitutions, according to their subjects, showing by comparative arrangement, every constitutional provision now in force in the several states, with references to judicial decisions, and an analytical index. Illustrated by carefully engraved fac similes of the great seals of the United States and of each state and territory, by FRANKLIN B. HOUGH. 2 vol. roy. 8vo; *Albany*, 1872. A—5.

American government.—An inquiry into the moral and religious character of the american government. 8vo; *New York*, 1838. E—5.

American tracts.—A true picture of the United States of America, being a brief statement of the conduct of the government and people of that country towards Great Britain from 1783 to the present time. 8vo; *London*, 1807.

————————Papers relative to the French affairs. Letters from MM. Monroe and Pinkney to M. Madison. 8vo; *London*, 1806.

————————Letters under the signatures of SENEX and of a FARMER, comprehending an examination of the conduct of our Executive towards France and GreatsBritain. 8vo; *Baltimore*, 1809.

————————A letter on the genius and dispositions of the French government. 8vo; *Baltimore*, 1810.

Ames.—On corporations. *Vide* ANGELL.

Ames (Fisher).—Works, with a selection from his speeches and correspondence edited by his son. 2 vol. 8vo; *New York*, 1869. D—5.

Angell and Ames.—Treatise on the law of Private Corporations aggregate. 8vo; *Boston*, 1866. A—4.

Annual Report of the school committee of the city of Providence, 1869.

————————(23rd) on public schools in Rhode Island, 8vo; *Providence*, 1858.

————————(39th) of the Inspectors of the State Penitentiary for the eastern district of Pennsylvania to the Senate and the House of Representations of Commonwealth of Pennsylvania. 8vo; 1868.

Appeal to the democracy of Wisconsin. Broch. 12mo de 12 pages; *Milwaukee*, 1849.

Baldwin (J. G.).—Party leaders; sketches of Thos. Jefferson, Alex. Hamilton, Andrew Jackson, Henry Clay, John Randolph, of Roanoke, including notices of many other distinguished American statesmen. 12mo; *New York*, 1866 A—6.

Beaman (C. C.).—The national and private Alabama claims and their final and amicable settlement. 8vo; *New York*, 1871. B—5.

Beaumont (G. de) et **Tocqueville** (A. de).—Système pénitentiaire aux Etats-Unis et de son application en France. 3e édition. 12mo. *Paris*, 1845. E—5.

Benton (Ths. H.).—Thirty years' view; or a history of the working of the American Government for 30 years, from 1820 to 1850, with historical notes and illustrations, and some notices of eminent deceased contemporaries, by a Senator of 30 years. 2 vol. Gd. 8vo; *New York*, 1861. A—5.

Bonham (Hon. J.-Ellis).—Remarks on the bank question, together with Governor Bigler's veto on the bank bills and the debate on the same. Broch. 42 pages. 8vo; *Harrisburg*, 1852.

Bouvier (John).—Institutes of American laws. New edition by DANIEL A. GLEASON. 2 vol. 8vo; *Philadelphia*, 1870. A—4.

Brightly F.-C.).—Annual digest for 1662–1867. Annual digest of the laws of Pennsylvania together with some laws of elder dates 8vo; *Philadelphia*, 1867. A—4.

———————An analytical digest of the laws of United States, from the adoption of the constitution to the end of the 34th Congress, 1789 1865. 2 vol. 4to; *Philadelphia*, 1866. A—4.

Brownson (O.-A.).—The American Republic: its constitution, tendencies and destiny. Gd. 8vo; *New York*, 1866. A—5.

Buckalew (C.-R.)·—Proportional representation, or the representation of successive majorities in federal, state, municipal, corporate and primary elections. 8vo; *Philadelphia*, 1872. A—5.

Burrill)Alex.-M.).—A law dictionary and glossary: containing full definitions of the principal terms of the common and civil law, together with translations and explanations of the various technical phrases in different languages, occuring in the ancient and modern reports, and standard treatises, embracing also all the principal common and civil law maxims, etc., 2nd edition. 2 vol. gd. 8vo; *New-York*, 1871. B—4.

Campbell (St. George Tucker).—Speech in summing up for the contestants in the case of the district attorney. Broch. de 53 pages, 8vo; *Philadelphia*, 1851.

Chauffard (A.).—Procédure. *Vide* MITTERMAIER.

Civil code of the state of Louisiana with the statutory amendments from 1825 to 1853, compiled and edited by F.-G. MORGAN. 2 vol. 8vo; *New Orleans*, 1853. (Avec traduction française.) B—4.

Clarke (St.-C.) and **Hall** (D.-A.).—Cases of controverted elections in congress from the year 1789 to 1834. 8vo; *Washington*, 1834. B—5.

Cleaveland (John).—The banking system of the state of New York, with notes and references to adjudged cases. 2nd. edition by HUTCHINSON. 8vo; *New York*, 1864. B—4.

Cluskey (M.-W.).—The political text-book, or encyclopedia, containing everything necessary for the reference of the politicians and statesmen of the United States. Edited by———, 9th edition. Gd. 8vo; *Philadelphia*, 1860. A—5.

Cocke (Wm.-A.—A treatise on the common and civil law, as embraced in the jurisprudence of the United States. 8vo; *New York*, 1871. B—4.

Code of procedure (The) of the state of New York as amended to 1870, with notes on pleading and practice, rules of the courts and a full index. 10th. edition by JOHN TOWNSHEND. Gd. 8vo; *New-York*, 1870. B—4.

Conkling (A.).—The admiralty jurisdiction, law and practice of the courts of the United States. 2nd. edition. 2 vol. 8vo; *Albany*, 1857. B—4.

——————The powers of the executive department of the government of the United States. 12mo; *Albany*, 1866. A—6.

Connecticut.—The public records of the Colony, from 1689 to 1706, transcribed and edited by CHARLES HOADLY. 8vo; *Hartford*, 1878. B—3.

——————Resolves and private laws from 1789 to 1836. 2 roy. 8vo; *Hartford*.

——————Resolves and private laws from 1836 to 1856. 2 vol. roy. 8vo; *Hartford*, 1857.

——————Statutes. 1838.

——————Private acts and resolutions of the General Assembly from 1856 to 1871. 13 broch. 8vo; *New Haven*.

——————General statutes. Revision of——, 1866. 2 copies royal 8vo; *New-Haven*.

——————General statutes. Compilation of 1854, 8vo; *New Haven*.

——————Special acts and resolutions of the General Assembly 1871-1872. 2 vol. 8vo; *New Haven*.

——————Public acts passed from 1866 to 1873. 5 vol. 8vo; *New Haven*.

Constitutions (The) of the several states of the Union and United States. 8vo; *New-York*, 1866. A—6.

Cord (Hon. H.).—A treatise on the legal and equitable rights of married women; as well in respect to their property and persons as to their children. 8vo; *Philadelphia*, 1861. B—4.

Curtis (George F.).—History of the origin, formation and adoption of the constitution of the United States with notices of its principal framers. 2 vol. 8vo; *New York*, 1865. A—5.

——————A treatise on the law of patents for useful inventions as enacted and administered in the United States of America. 3rd edition. 8vo; *Boston*, 1867.

Cushing (L.-S.).—Elements of the law and practice of Legislative Assemblies in the United States of America. 2nd edition, 8vo; *Boston*, 1866. A—5.

Draper (J.-Wm.).—Thoughts on the future civil policy of America. 8vo; *New York*, 1865. A—6.

Duer (Wm.-Alex.).—A course of lectures on the constitutional jurisprudence of the United States. 2nd edition. Gd. 12mo; *Boston*, 1856. A—6.

Duponceau (Peter S.) and (A.) **Davezac**.—Cases and opinions of———, counsellors on the contested seat of Hon. David Levy, delegate from the Territory of Florida to the congress of the United States. Broch. 8vo; *Alexandria*, 1842.

Elliot (J.).—The debates in the several state conventions, on the adoption of the federal constitution, as recommended by the general convention at Philadelphia in 1787, together with the journal of the federal convention, Luther Martin's letter, Yates's minutes, &c., 5 vol. 8vo; *Philadelphia*, 1866. B—5.

Evens (Joseph).—A new mode of government wherein the people would govern themselves by laws, originating with individuals, in the form of bills; which bills are to be presented to the township, and by the voice of the people passed up to the seat of government; thus constituting a pure representative democracy, and if gained by a majority of two-thirds, they are to become the supreme law without debate. 4th edition. Broch. 8vo, 32 pages; *Warren County, Ohio*, 1847. B—6.

Executive documents.—Johnson's report on coals. Vol. 6th. 8vo; *Washington*, 1844. B—5.

Featherstonhaugh (G.-Wm.) Observations upon the treaty of Washington signed aug. 8th, 1842, with the treaty annexed together, with a map to illustrate the boundary lines. 8vo; *London*, 1843.

Federalist (The) on the new constitution, written in 1788. Containing the letters of *Pacificus* and *Helvidius*, on the proclamation of neutrality of 1793. 8vo; *Washington*, 1818. B—6.

———————A commentary on the constitution of the United States. A collection of essays by A. Hamilton, Jay and Madison. Also the *Continentalist* and other papers. 8vo; *Philadelphia*, 1866. A—5.

Federal government papers:

———————Abstract of bonds. Vol. 3. 8vo; 1820, *Washington.*

———————Bank correspondence. Vol. 11, 1817-1822, 8vo; *Washington.*

———————Banks. Vol. 13, 8vo; *Washington*, 1819.

———————Commerce. Vol. 1 to 3, 1816-1829. 3 vol. 8vo; *Washington.*

———————Commerce and Finance. Tables. Vol. 1 to 7, 1817-1832. *Washington.*

Federal government papers :

———————————Commerce and navigation. Vol. 1 to 6, 1818-1832. 6 vol. 8vo : *Washington.*

———————————Commercial regulations, 1823. Vol. 12, 8vo ; *Washington.*

———————————District of Columbia. Vol. 1 and 2, 1816-1832. 2 vol. 8vo ; *Washington.*

———————— ————Indian Statement. Vol. 1rst, 1820-1825. 8vo ; *Washington.*

———————————Lands. Letters, reports, &c. Vol. 1 to 9, 1816-1832, 9 vol. 8vo ; *Washington.*

———————————Letters, petitions, memorial, report, &c. Vol. 15 and 17, 1827-1832, *Washington.*

———————————List of balances tables. Vol. 7 and 8. 4to ; 1820-1825 : *Washington.*

———————————Manufactures. Vol. 1, 2 and 4, 1816-1832, 4 vol. 8vo ; *Washington.*

———————————Military affairs. Vol. 1 to 9, 1815-1833. 8 vol. 8vo ; *Washington.*

———————————Militia affairs, 1816-1827, 3 vol. 8vo ; *Washington.*

———————————Mint of the states, 1816 to 1832. 2 vol. 8vo ; *Washington.*

———————————Miscellaneous documents. Vol. 1 to 6, 1816 to 1823. *Washington.*

———————————Naval affairs. Vol. 1 to 8, 1815-1832, *Washington.*

———————————Post office documents. Vol. 1 and 2, 1816-1827, 2 vol. 8vo ; *Washington.*

———————————Public buildings,——Vol. 2, 1823 to 1826, 8vo ; *Washington.*

———————————Roads and carols. Vol. 1, 2 and 4, 1816-1827 3 vol. 8vo ; *Washington.*

———————————Tables. Vol. 1 to 4, 1819-1827, *Washington.*

———————————Tables. Vol. 1rst. 1818-1826, 4to ; *Washington.*

———————————Treasurer's accounts. Vol. 9, 1811, 8vo ; *Washington.*

Flanders (Henry).—A treatise on the law of fire insurance. 8vo ; *Philadelphia*, 1871. B—4.

Foot (Jessé).—A defense of the Planters in the West Indies, 2nd edition. 8vo ; *London*, 1782.

Franklin (Benjamin).—Works containing several political and historical tracts not included in any former edition, and many letters official and private with notes. and a life of the author by JARED SPARKS. 10 vol. 8vo ; *Boston*, 1840. Viz :

Vol. 1rst. Life of Franklin (autobiography).
" 2nd. Essays on religious and moral subjects.
" 3rd. and 4th. Essays and tracts, historical and political, (before the American revolution.)
" 5th. Political papers during and after the American revolution.
" 6th. Letters and papers on philosophical subjects.
" 7th. Private letters to the time of the author's first mission to England 1725-57.
" 8th. Letters private and official (1757-1775).
" 9th. and 10th. ————————1775-1785. B—5

Freeman (N.-L.)—Reports of cases at law and in chancery argued and determined in the Supreme Court of Illinois. 8vo ; *Springfield*, 1870. D—3.

Gardner (Daniel).—Institutes of international law public and private, as settled by the Supreme Court of the United States and by our republic. *Vide* DROIT INTERNATIONAL.

Geo[illegible]. Acts of the General Assembly, passed in 1869. 8vo ; *Atlanta*, 1869.

Goc[illegible] (Chs.-B.).—Lowell lectures. The science of government as exibited in the institutions of the United States of America. 8vo ; *Boston*, 1853. B—5.

Hamilton.—*Vide* FEDERALIST.

Henderson. Speech of Mr.————, of Mississipi, on the resolution for the annexation of Texas, in Senate, fabruary 20, 1845. Broch. 8vo.

Hickey (W.).—The constitution of the United States of America ; the declaration of independence ; the articles of confederation ; the prominent political acts of Washington, etc. 12mo ; *Philadelphia*, 1854. (5th and 7th edition.) A—6

Hill (Jas.).—A practical treatise of the law relating to trusties, their powers, duties, privileges and liabilities. 8vo ; *Philadelphia*, 1846. C—4.

Hilliard (Francis).—The law of torts or private wrongs. 3rd edition. 2 vol. 8vo ; *Boston*, 1866. B—4.

Hough (Franklin B.).—American constitutions. *Vide* AMERICAN CONSTITUTIONS.

Illinois.—Reports of cases at law and in chancery argued and determined in the supreme court, by FREEMAN. Vol. 48 et 51 à 57. 8 vol 8vo ; *Springfield*, 1870-1872. C—D

————————Eight biennial report of the superintendant of Public Instruction, 1869-70. 8vo ; *Springfield*, 1871.

————————Report of the board of Public Charities. 8vo ; 1870.

———————Second and fourth annual report of the board of Trusties of the Illinois Industrial University. 2 vol. 8vo ; *Springfield*, 1869-1870-71.

———————First and second annual reports of the railroad and warehouse commission. 2 vol. 8vo ; *Springfield*, 1872-1873.

———————Report of the canal commissioners. Broch. de 69 pages, 12mo ; *Springfield*, 1872.

———————Report of the proceedings of the international congress on the prevention and repression of crime, held at London, july, 1872. Broch. de 89 pages. 8vo ; *Springfield*, 1873.

———————Statutes embracing all the general laws of the State in force 1857, with notes showing the contents of each edition, etc. 3 vol. royal 8vo ; *Chicago*, 1858.

———————Private laws passed in 1869. 4 vol. 8vo ; *Springfield*, 1869.

———————Public laws passed by the 27th General Assembly. 2 vol. 8vo ; *Springfield*, 1871-73.

———————Reports to the General Assembly, 1869. 3 vol. 8vo ; and 1871. 4 vol. 8vo ; *Springfield*.

———————Transactions of the department of Agriculture of the State of Illinois, with reports from county and district agricultural organisations for the year 1871. Edited by GARLAND. Vol. 1rst. New series. *Springfield*, 1872.

———————Senate journal, 1869. 2 vol. 8vo ; and 1871. 3 vol. *Springfield*.

———————House journal, 1869. 3 vol. 8vo ; and 1871. 3 vol. 8vo ; *Springfield*.

Index (Synoptical) to the laws and treaties of the United States of America from 1789 to 1851, with references to edition of laws, etc. 8vo ; *Boston*, 1860.

Iowa.—Act and resolutions passed in 1862, extra session 1862, 1864, 1866, 1868 and 1870, 6 vol. 8vo ; *DesMoines*.

Jameson (J. Alex.).—The constitutional convention ; its history, powers and modes of proceeding. 8vo ; *New-York*, 1867. A—5.

Jefferson (Thos.).—A manual of parliamentary practice. 12mo ; *New York*, 1873. A—6.

Johnson (S. M.).—Free government in England and America ; containing the great charter, the petition of right, the bill of rights, the federal constitution. 8vo ; *New York*, 1864. B—5.

Johnson (Andrew).—Speeches, with a biographical introduction by F. MOORE, 12mo ; *Boston*, 1865. D—5.

Kent (James).—Commentaries on American law. 11th edition, edited by COMSTOCK. 4 vol. 8vo ; *Boston*, 1867. C—4.

Laboulaye (E.)—De la constitution américaine et de l'utilité de son étude. Discours prononcé le 4 décembre 1849, à l'ouverture des cours de législation comparée. Broch. de 27 pages 8vo ; *Paris*, 1850.

Lawrence (W. B.).—Foreign treaties of the United States in conflict with state laws relative to the transmission of real state to aliens. Appendix : conventions of naturalization and for the abolition of the droit d'aubaine. Mariage laws of various countries, as effecting the property of married women. 8vo ; *New York*, 1871. E—4.

Louisiana.—Civil code English and French. 2 vol. 8vo ; *New Orleans* 1853. B—4.

———— Code of Practice in civil cases with annotations. 8vo ; *New-Orleans*, 1839. B—4.

Louisiane.—Code de procédure civile annoté. 8vo ; *Nouvelle-Orléans*, 1839.

———— Code civil. 8vo ; *Nouvelle-Orléans*, 1853.

Lubersac (Le Cte de).—La république américaine, par O.-A. Brownson. Traduit de l'anglais. 8vo ; *Paris*, 1870. A—5.

Madison (James).—Letters and other writings. 4 vol. 8vo ; (1769-1836). *Philadelphia*, 1867. D—5.

Massachussett.—General statutes. Roy. 8vo ; *Boston*, 1860.

———— Supplement to the general statutes. Roy. 8vo ; *Boston*, 1860-1866. E—3.

McPherson (Edw.).—A political manual for 1866 ; including a classified summary of the important executive, legislative, and politico-military facts from avril, 1865 to july 1866. 8vo ; *Washington*, 1866. (Also the manual for 1868.)

Minnesota.—General Statutes revised by commissioners, &c. Royal 8vo ; *St. Paul*, 1866.

———— Annual report of the Minnesota Historical Society. Broch. in 12 ; *St. Paul*, 1868.

Mittermaier (Dr. C.-J.-A.).—Traité de la procédure criminelle en Angleterre, en Ecosse et dans l'Amérique du Nord, envisagée dans l'ensemble de ses rapports avec les institutions civiles et politiques de ces pays et dans les détails pratiques de son organisation (traduit par Chauffard) 8vo ; *Paris*, 1868. *Vide* Législation.

Monroe (Jas.).—The people the Sovereign, being a comparison of the government of the United-States with those of the Republics which have existed before, with the causes of their decadence and fall, 12mo ; *Philadelphia*, 1867. B—6.

Monthly report of the Agricultural department for september and october 1864. 8vo ; *Washington*, 1864.

————————of the department of Agriculture for 1866, 8vo ; *Washington*.

Mulford (E.).—The nation ; the foundation of civil order and political life in the United States, 8vo ; *New-York*, 1872. B—6.

New York.—Revised Statutes. 3th edition, 3 vol. Royal 8vo ; *Albany*, 1859.

————————Supplement to the 5th edition. Royal 8vo ; *Albany*, 1863.

————————Laws of the State, from 1866 to 1872. 13 vol.8vo ; *Albany*.

————————Journal of the Assembly, with documents, from 1866 to 1872, 93 vol. 8vo ; *Albany*.

————————Journal of the Senate, with documents, from 1866 to 1872. 34 vol. 8vo ; *Albany*.

————————Manual for the use of the Legislature of the States of *New York*, 1871. 12mo ; *Albany*, 1871.

Official Gazette of the United States Patent Office. Vol. 1 and 2, *Washington*, 1872. *Vide* TECHNOLOGIE.

Ohio.—Revised Statutes in force 1860, with notes of the decisions of the Supreme Court. 2 vol. royal 8vo ; *Cincinnati*, 1860.

Pacific Railway reports. Reports of explorations and surveys, to ascertain the most practicable and economical route for a railway, from the Mississipi River to the Pacific Ocean. Made under the direction of the secretary of war in 1853-1854, with numerous maps, profils and sketches to illustrate the various reports on Topography, Mineralogy, Botany, Zoology, &c. 13 vol. gd 4to ; *Washington*, 1855-1860.

Papers relating to foreign affairs, accompanying the annual message of the President to the 1rst and 2nd sessions of the 38th Congress. 2 vol. 8vo ; *Washington*, 1864-1865.

Pennsylvania.—An historical review of the constitution and government of————, from its origin. 8vo ; *London*, 1759. B—C.

————————Annual digest of the laws, from 1862 to 1867. Broch. 8vo ; *Philadelphia*, 1867.

————————Thirty ninth annual report of the Inspectors of the State Penitentiary. Broch. 8vo, 117 pages ; *Philadelphia*, 1818.

Pomeroy (J.-N.).—An introduction to the constitutional law of the United States. 8vo ; *New York*, 1870.

Purdon (J.).—A digest of the laws of Pennsylvania, from the year 1700 to to the 21 may, 1861, originally compiled by J. PURDON. 9th edition revised by BRIGHTLY. 4to ; *Philadelphia*, 1862. C—4.

Redfield (Isaac).—The laws of railways: embracing corporations, contracts, common carriers of goods and passengers, etc. 2 vol. 8vo; *Boston*, 1867. D—4.

Report of the Commissioner of Agriculture for 1866. *Washington*, 1867.

———(Third annual) of the regents of the University on the condition of the state cabinet of natural history and the historical and antiquarian collection annexed thereto. Revised edition. 8vo; *Albany*, 1850.

———(39th. annual) of the inspectors of the state Penitentiary. *Vide* ANNUAL REPORT.

———of the joint committee on the conduct of the war. 3 vol. 8vo; *Washington*, 1862.

Rhode-Island.—Public laws 1857 to 1868. 8vo; *Providence.*

———————Revised statutes. 8vo; *Providence*, 1857.

———————23nd and 24th annual reports on public schools. 2 vol. 8vo; *Providence*, 1858–1869.

———————13th and 14th registration reports. 2 vol. 8vo; *Providence*, 1865–1866.

———————Annual report of the school committee of the city of Providence, 1869. Broch. 8vo; *Providence.*

Richardson (A.-D.).—A full and authentic report of the testimony on the trial of Matt. F. Ward. etc., with the speeches of Gov. CRITTENDEN, Gov. HELM, F.-F. MARSHALL, Esq., and NATHANIEL WOLFE, Esq., and the reply of ALFRED ALLEN, Esq., Attorney for the commonwealth, reported by A.-D. RICHARDSON. Broch. de 176 pages, 8vo; *New York*, 1854.

Rush (Richard).—Memoranda of a residence at the court of London. 2nd edition. 8vo; *Philadelphia*, 1873.

Sanger (George P.).—Public laws of the United States of America. 1rst session of the 39th Congress, 1865 1866; 2nd session, 1866-1867. 2 vol. gd. 8vo; *Boston.* A—5.

Sedgwick (Theodore).—A treatise on the rules which govern the interpretation and application of statutory and constitutional law. 8vo; *New York*, 1857. C—4.

———————Thoughts on the proposed annexation of Texas to the United States, first published in the *New York Evening Post* under the signature of *Veto* (THÉODORE SEDGWICK). Also the address of ALBERT GALLATIN, at the great meeting, april 24. Broch. 8vo; *New-York*, 1844. C—4.

South Carolina.—Senate journal, 1870–71. 8vo; *Colombia.*

———————House journal, 1870–71, 8vo; *Colombia.*

South Carolina.—Reports, Resolutions of the General Assembly, 1870-71. 8vo ; *Colombia.*

————————Acts and joint resolutions of the General Assembly, 1870-71. 8vo ; *Colombia.*

————————The constitution of South Carolina adopted 1868, and the acts and Joint resolutions of the General Assembly passed in 1868. 8vo ; *Colombia*, 1868.

————————Reports of cases at law and in Equity argued and determined in the Court of Appeals and Court of Errors. Law vol. 13, Equity vol. 12, (1860-1866.) Vol. 14 (1867) ; Vol. 15 1868.

————————Cases and Equity argued and determined in the Court of Appeals and Court of Errors. Vol. 13 et 14, 1867 et 1868. *Charlestown.*

Statutes at large of the United States of America, from the organisation of the government in 1789 to 1845, arranged in chronological order, with reference to the matter of each act, &c., and copious notes and decisions of the Court of the United States. 15 vol. 4to ; *Boston*, 1861. A. B—3.

————(The general) of Commonwealth of the state of Massachussett, revised by commissionners. 8vo ; *Boston*, 1860.

————Supplement to the general statutes of commonwealth of the state of Massachussett. Edited by RICHARDSON. 8vo ; *Boston*, 1865-1866.

————(The general) of the state of Connecticut to which are prefixed the declaration of independence, the constitution of United States, &c. *New Haven*, 1866.

————(The general) of the state of Minnesota, to which the constitution of the United States, the organic act, &c., are prefixed 8vo ; *St. Paul*, 1860.

————————of the state of Vermont passed at the annual session of the General Assembly act 1862. 8vo.

————————of Illinois, embracing all the general laws of the states in force, dec. 1857, with marginal notes, &c. 3 vol. 8vo. *Chicago*, 1858.

————(The constitution statutes) and acts of South Carolina, 1868-70. 1 vol. 1871, 1 vol. 2 vol. 8vo ; *Columbia.*

————(The revised) of the state of New York as altered by subsequent provisions of general nature, &c. 3 vol 8vo ; *Albany*, 1859. Also supplement. 1 vol. 8vo ; *Albany*, 1863.

————————of the state of Ohio of a general nature, in force aug. 1860, with notes and decisions of Supreme Court. 2 vol. 8vo ; *Cincinnati*, 1860.

Sterne (Simon).—On representative government and personal representation. 12mo ; *Philadelphia*, 1871. B—3.

Stokes (Anthony).—A view of the constitution of the British colonies in North America and the West Indies, at the time the civil war broke out on the continent of America. 8vo; *London*, 1783. B—6.

Story (Joseph).—Commentaries on the constitution of the United States of America: with a preliminary review of the constitutional history of the colonies and states, before the adoption of the constitution. 3rd edition. 2 vol. 8vo; *Boston*, 1858. A—5.

————Commentaries on equity jurisprudence as administered in England and America. 10th edition 2 vol. 8vo; *Boston*, 1870. D—4.

————Commentaire sur la constitution des Etats-Unis. Augmentée des observations de MM. Jefferson, Rawle, de Tocqueville, &c., et de notes sur la jurisprudence et l'organisation judiciaire. Traduit par PAUL ODENT. 2 vol. 8vo; *Paris*, 1845. D—

————Commentaries on equity pleadings. 8th edition. 8vo; *Boston*, 1870.

————Commentaries on the law of agency as a branch of commercial and maritime jurisprudence. 7th edition. 8vo; *Boston*, 1869.

————Commentaries on the law of bailments. 8th edition. 8vo; *Boston*, 1870.

————Commentaries on the law of bills of exchange. 4th edition. 8vo; *Boston*, 1860.

————Commentaries on the conflict of laws, foreign and domestic. 7th edition. 8vo; *Boston*, 1872.

————Commentaries on the law of promissory notes, &c. 6th edition. 8vo; *Boston*, 1868.

————Commentaries on the law of partnership. 6th edition. 8vo; *Boston*, 1868.

————(W. W.).—A treatise on the law of sales of personal property. 4th edition. 8vo; *Boston*, 1871.

Supplement of Statutes.—*Vide* STATUTES

Tocqueville (A. de).—Democracy in America, translated by HENRY REEVE, edited with notes, &c., by F. BOWEN. 4th edition. 2 vol. 8vo; *Cambridge*, 1864. E—5.

————De la démocratie en Amérique. 3 vol. 8vo; *Paris*, 1868. E—5.

Towle (N.-C.).—A history and analysis of the constitution of the United States. 3rd edition. 8vo; *Boston*, 1873. B—6.

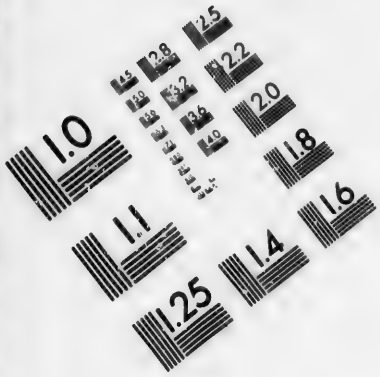

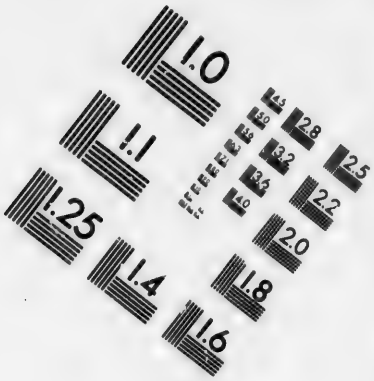

IMAGE EVALUATION TEST TARGET (MT-3)

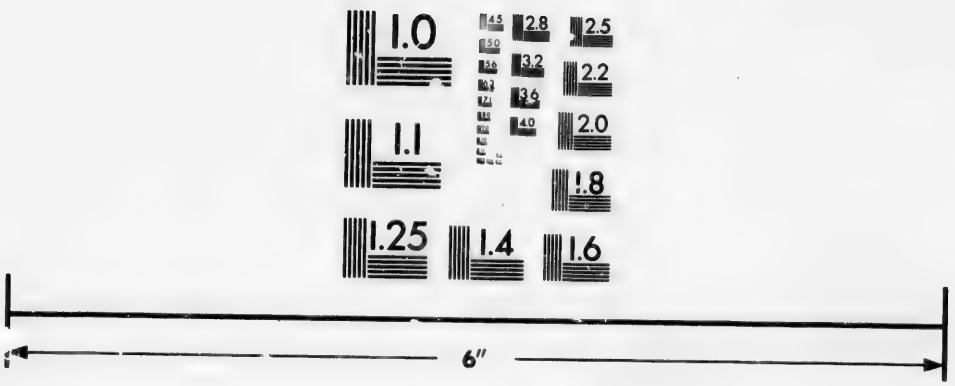

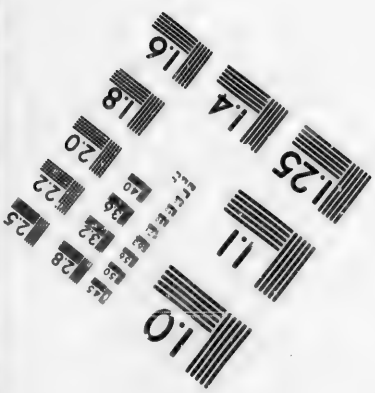

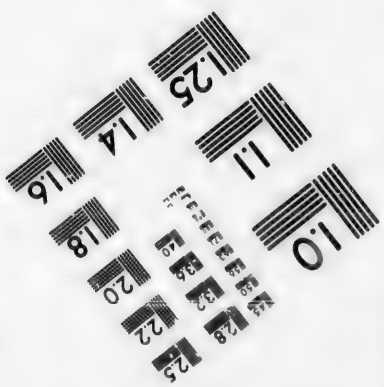

Photographic Sciences Corporation

23 WEST MAIN STREET
WEBSTER, N.Y. 14580
(716) 872-4503

Townshend (J.).—Code of New York. *Vide* CODE.

Tracts of America.—1rst. The substance of the evidence on the petition presented by the West India Planters and Merchants to the House of Commons; 2nd. An appeal to the justice of the people of Great Britain in the present disputes with America; 3rd. Thoughts on the present state of affairs with America. 3 vol. 8vo; *London*, 1775. E—5.

Treaties and conventions concluded between the United States of America and others powers since july 4, 1776, with notes showing, what treaties or parts of treaties have been abrogated. Gd. 8vo; *Washington*, 1871.

Tremenheere (H.S.).—The constitution of the United States compared with our own. 12mo; *London*, 1854. B—6.

Unsettled balances of 1827 to 1844. 1 vol. 8vo; *Washington*, 1871.

Vermont.—Journal of the Senate. Biennial session 1870. Broch. 8vo; *Montpelier*, 1871.

————Journal of the House of Representatives, 1870. Broch. 8vo; *Montpelier*, 1871.

————Journal of the Council of Censors at its several sessions held in Montpelier, 1869. Broch. 8vo; *Montpelier*.

————Journal of the proceedings of the constitutional convention of the people of Vermont, begun and held at the State House in Montpelier, 8th June, 1870. Broch. 8vo; *Burlington*, 1870.

————General statutes. 1862, 8vo; *Montpelier*,

————————.2nd edition with an appendix comprising the public laws enacted since the annual session of 1862. 8vo; *Montpelier*, 1870.

————Acts and resolves passed by the General Assembly, at the first biennial session, 1870. 8vo; *Montpelier*, 1870.

————Legislative documents and official reports made to the biennial session of the General Assembly 1770-71. 8vo; *Montpelier*.

————Transactions of the Vermont Dairymen's association 1869-70 et 1870-71, embracing the addresses, essays and discussions of the annual and winter meeting. 2 Broch. 8vo; *Burlington* and *St. Albans*, 1870 and 1872.

————Biennial directory for the use of the General Assembly, containing the rules and orders of the Senate and House, together with the constitution of the state and that of the United States, &c., &c. 12mo; *Montpelier*, 1872.

Votes and Proceedings. (Extracts from the) of the American continental congress held at Philadelphia on the fifth of September 1774. Containing the Bill of Rights, a list of grievances, occasional resolves, the association, an address to the people of Great Britain, &c. Broch de 82 pages, 8vo; *Philadelphia*, 1774.

Webster (Daniel).—Works. 15th edition: 6 volumes 8vo; *Boston*, 1869, viz;

Vol. 1rst. Memoirs of the public life of Webster by Ed. Everett.
" 2nd. Speeches on various public occasions.
" 3rd. Speeches in the convention to amend the constitution of the State of Massachussett.
" 4th. and 5th. Speeches in Congress.
" 6th Legal arguments and speeches to the Jury. &c.

Whitman (C.-S.). Patent Laws and practice of obtaining letters patent for inventions in the United States and foreign countries 8vo; *Washington*, 1871.

Williams (J.).—Principles of the law of personal property, intended for the use of Students in conveyancing. 4th American edition from the 7th London edition with additional notes and references by Samuel Wetherill. 8vo; *Philadelphia*, 1872. *Vide* Droit anglais.

———Principles of the law of real property. 4th American edition, from the 9th English edition with the notes and references to the previous American edition by W.-H. Rawle, and additional notes and references by Jas.-T. Mitchell, 8vo; *Philadelphia* 1872. *Vide* Droit anglais.

Willis (Anson).—Our rulers and our rights; or outlines of the United States government, its origin, branches, departments, institutions, officers, and modes of operation, illustrated. 12mo; *Philadelphia*, 1869. B—6.

Young (A.-W).—The American Statesman. A political history exhibiting the origin, nature and practical operation of constitutional government of the United States, &c., &c. 8vo; *New York*, 1855. B.—5.

DROIT ANGLAIS.

ddison (C.-G.).—Wrongs and their remedies; being a treatise on the law of torts, 4th edition by F. S. P. Wolferstan. Gd. 8vo; *London*, 1873. D—4.

mos (Sheldon).—A systematic view of the science of jurisprudence. 8vo; *London*, 1872.

Archbold's practice (Chitty's) of the court of Queen's Bench, in personal actions and ejectment, including the Common Pleas and Exchequer. 11th and 12th edit. by SAMUEL PRENTICE. (2 vol. Gd. 8vo; *London*, 1862) (and 2 vol. 8vo; 1866.) D—6.

Austin (John).—Lectures on jurisprudence, or the philosophy of positive law. 4th edition, revised and edited by ROB. CAMPBELL. 2. vol. 8vo; *London*, 1873. D—6.

Bainbridge (Wm.).—A practical treatise on the law of mines and minerals. 8vo; *London*, 1841. *Vide* DROIT ADMINISTRATIF : *Mines.*

Best (Wm.-M.).—An exposition of the practice relative to the right to begin and right to reply in trials by jury, and in appeals at quarter sessions. 8vo; *London*, 1837. D—6.

Blackstone (Sir Wm.).—Commentaries on the laws of England, in four books. 10th edition. 4 vol. 12mo; *London*, 1786.

———————Commentaires sur les lois anglaises avec des notes de CHRISTIAN; traduits de l'anglais sur la 15e édition par CHOMPRÉ. 6 vol. 8vo; *Paris*, 1822. E—7.

Bott (Edmund).—Decisions of the Courts of King's Bench upon the law relating to the poor. 3rd edition revised F. CONST. 2 vol 8vo; *London*, 1793.

Bowditch (J.).—A treatise addressed to the British House of Commons on the history, revenue, laws and government of the Island of Guernsey and Jersey, the recent acts for regulating the trade of the Isle of Man and the Channel Islands, &c., 8vo; *London*, 1836. D—6.

Broom (Herbert).—Commentaries on the common law. 4th edition. 8vo; *London*, 1869. D—6.

———————A selection of legal maxims classified and illustrated. 5th edition. Gd. 8vo; *London*, 1870. D—6.

Bullen (Edw.) and **Leake** (S.-M.).—Precedents of pleadings in a personal actions in the Superior Court of Common Law. With notes and appendix of recent statutes. 2nd edition. 8vo; *London*, 1863.

Buller (Francis).—An introduction to the law relative to trials at nisi prius. 3rd edition. 4to; *London*, 1781. B—2.

Burke (Peter).—Celebrated trials connected with the aristocracy in the relations of private life. 8vo; *London*, 1849.

Burn's justice of the peace and parish officer. 30th edition, edited by J.-B. MAULE. 5 vol. 8vo; *London*, 1869. (Also the 8th edition).

Cabinet Lawyer (The).—A popular digest of the laws of England civil, criminal and constitutional, 23rd edition, with supplement giving the effect of the legislation of 1871. 12mo; *London*, 1872. D—8.

Caldwell (J.-S.).—A treatise of the law of arbitration ; with an appendix of precedents. 2nd American from the last English edition with notes, &c., by C. SMITH. 8vo ; *Burlington*, 1853 D—6.

Cavendish (Sir Henry).—Government of Canada. *Vide* DEBATES.

Chalmers (George).—Opinions of eminent lawyers on various points of English jurisprudence, chiefly concerning the colonies, fisheries and commerce of Great Britain. Collected from the originals in the board of trade, &c. Gd. 8vo ; *Burlington*, 1858. D—4.

Chauffard (A.).—Procedure. *Vide* MITTERMAIER.

Chitty (J.).—*Vide* ARCHBOLD.

————Collection of statutes with notes thereon. 3rd edition, containing all the statutes of practical utility in the civil and criminal administration of justice, to the present time, by WELSBY & BEAVAN. 4 vol. 8vo . *London*, 1865. D—4.

————A treatise on the law of the prerogatives of the crown and the relative duties and rights of the subjects. 8vo ; *London*, 1820. D—4.

————Forms of practical proceedings in the courts of Queen's bench, common pleas and exchequer pleas, with notes and observations. 9th edition 8vo ; *London*, 1862. D—4.

————A treatise on pleading, and parties to actions, with second and third volumes, containing precedents of pleadings and an appendix of forms adopted to the recent pleading and other rules, with practical notes. 12th American edition. 3 vol. 8vo ; *Springfield*, *Mass.*, 1855. D—4.

Cooper (George).—A treatise of pleading on the equity-side of the high court of chancery. 8vo ; *London*, 1809. D—4.

Crabb (George).—A history of english law ; or an attempt to trace the rise, progress and changes of the common law. 8vo ; *London*, 1829. D—6.

Crémazie (J.).—Les lois criminelles anglaises. *Vide* DROIT COLONIAL.

Debates of the House of Commons in the year 1774 on the bill for making more effectual provisions for the government of the Province of Quebec. Drawn up from the notes of SIR H. CAVENDISH (published by J. WRIGHT). 8vo ; *London*, 1839. E—6.

Denison (S.-Chs.).—Crown cases reserved for consideration and decided by the judges of England from 1844 to 1850. 2 vol. 8vo ; *London*, 1850. D—4.

Dwarris (Sir F.).—A general treatise on statutes : their rules of construction, and the proper boundaries of legislation and of judicial interpretation, with American notes and additions, &c., by PLATT POTTER. 8vo ; *Albany*, 1871. D—5.

Dwarris (Sir F.) and **Amyot** (W.-H.).—A general treatise on statutes; their rules and construction, and the proper boundaries of legislation and of judicial interpretation. 8vo; *London*, 1848. D—5.

Every man's own lawyer.—A handy book of the principles of law and equity comprising the rights and wrongs of individuals, by a barrister. 12mo; *London*, 1873. E—8.

Ferguson (W.-D.).—The common law procedure amendement acts (Ireland), the general orders, appendix of forms and statutes, and general index. 2nd edition. 12mo; *Dublin*, 1857.

Finlason (W.-F.).—The common law procedure acts of 1852, 1854 and 1860, with notes, &c. 12mo: *London*, 1860. E—8.

Fortescue (Sir John).—De laudibus legum Angliæ, written originally in latin. Translated into English, illustrated with notes of M. SELDEN, and great variety of remarks with respect to the antiquities, history and laws of England, to which are prefix'd M. Selden to the reader, and a large historical preface. To the whole are added the preface of the first editor, with the testimonies of BALE, PITTS and DUFRESNE. 2nd edition. In the *Savoy*, folio, 1741.

Francillon (Jas).—Lectures, elementary and familiar, on English law. 8vo; *London*, 1860. D—6.

Gilbert (Lord Chief Baron).—The law of uses and trusts. 3rd edition. 8vo; *London*, 1811. D—5.

———.—The law of evidence. 4 vol. 8vo; *London*, 1791. D—5.

Grant (James).—A treatise on the law of corporations in general, as well aggregate as sole; including municipal corporations, railway, banking, canal and other bodies, universities, hospitals, &c. Gd. 8vo; *London*, 1850. D—4.

Harrison (J.).—The practice of Court of Chancery. 2 vol. 8vo; *London*, 1796.

Heath (Sir Robert).—Maxims and rules of pleading in action real, personal and mixt, popular and penal, describing the nature of declarations, &c. 8vo; *London*, 1694. E—8.

Hennel (Chs.).—Forms of declarations, prepared in conformity with the new general rules of all the courts, &c. 8vo; *London*, 1831.

Hill (James).—A practical treatise on the law relating to trustees, their powers, duties, privileges and liabilities. 8vo; *Philadelphia*, 1846. D—5.

Holt (F.-L.).—The law of libel: in which is contained a general history of this law in the ancient code, and of its introduction, and alterations in the law of England. 2nd edition. 8vo; *London*, 1816.

Horsman (Gilbert).—Precedents in conveyancing, settled and approved by ———, 2 vol. folio. 3rd edition, *London*, 1768.

Impey (John.)—The modern pleader, containing the several forms of declarations in all actions, with notices thereon, &c. 8vo ; *London*, 1794. F—6.

————The new instructor clericalis, stating the autority, jurisdiction and modern practice of the Court of Common Pleas. 3rd edition. 8vo ; *London*, 1790. F—6.

————The new instructor clericalis stating the authority, jurisdiction, and modern practice of the court of King's Bench. 6th edition. 8vo ; *London*, 1796. F—6.

Jervis (John.)—A practical treatise on the office and duties of coroners, with forms and precedents. 2nd edition by WELSBY. 12mo ; *London*, 1854.

Johnson (J. & J.-H.).—The Patentee's manual being a treatise on the law and practice of letters patent espicially intended for the use of patentees in inventions. 3rd edition. 8vo ; *London*, 1866. (D.—6.)

Jones (Wm.)—An essay on the law of bailment. 12mo ; *London*, 1796. (E.—9).

Keane (D.-D.) and Grant (Jas.).—Registration cases. Reports of cases argued and determined in the court of Common Pleas, on appeal, from the decisions of the revising barristers (1854-1862). 8vo ; *London*, 1863. (D—4.)

Kerr (Robert M.).—Action at law being an outline of the jurisdiction of the superior courts of common law, with an elementary view of the proceedings in actions therein. 3rd edition by B. SMITH. 12mo ; *London*, 1861. E.—8.

Lattey (R.-T.).—A handy book on the practice and procedure before the judicial committee of Her Majesty's most Hon. Council 12mo ; *London*, 1869. E.—8.

Law list (The) comprising the judges and officers of the different courts of justice, councils, attorneys, notaries, &c., in England and Wales. Compiled by DOLBIAC, 1869 and 1873. 2 vol. 12mo ; *London*. F—8.

Law Reports.—King's Bench. from 1756 to 1770, 1785 to 1790, 1801 to 1812, 1831 to 1841, 31 vol. 8vo ; *London*, viz :

Edited by BURROW.	4	vol.	1756—1770.
" " DUNFORD & EAST.	3	"	1785—1790.
" " EAST.	11	"	1801—1812.
" " NEVILLE & MANNING.	6	"	1831—1836.
" " NEVILLE & PERRY.	3	"	1836—1838.
" " PERRY & DAVIDSON.	4	"	1838—1841.

————Common pleas, from 1808 to 1840. 27 vol. 8vo, viz :

Edited by TAUNTON.	8	vol.	1808—1819.
" " BRODRIP & BINGHAM.	3	"	1819—1822,
" " BINGHAM.	10	"	1822—1834.
" " BINGHAM (NEW-CASES.)	6	"	1834—1840.

Law Reports.—Law and Equity. American edition, edited by BENNETT and SMITH, with digest, from 1850 to 1857. 41 vol. 8vo; *Boston.*

————————Equity Cases, edited by HEMMING. 14 vol. 8vo; *London*, 1865-1872.

————————Court of Common Pleas reported by JOHN SCOTT and E. LUMLEY, 7 vol. 8vo; *London*, 1865-1872.

————————Court of Exchequer, reported by JAS. ANSTIE and ARTH. CHARLES. 7 vol. 8vo; *London*, 1865-1872.

————————Public general statutes, with a list of the local and private acts passed in the 29th and 30th Vict. to 35th and 36th Vict. 7 vol. 8vo; *London*, 1872.

————————Cases determined by the court for crown cases reserved. Reported by E.-C. LEIGH, L.-W. CAVE, E.-A.-C. SCALCH and A. WILSON, from 1865 to 1872. 1 vol. 8vo; *London*, 1872.

————————English and Irish appeal cases and claims of Peerage before the House of Lords reported by CHS. CLARCK 5 vol. 8vo; *London*, 1865-1872.

————————Privy Council appeals, reported by MOORE. 3 vol. 8vo; *London*, 1865-1871.

————————Court of Queen's Bench, reported by WM. MILLS and H. HOLROYD. 7 vol. 8vo; *London*, 1765-1772.

————————Chancery appeal cases, including bankruptcy and lunacy cases. 7 vol. 8vo; *London*, 1865-1872.

————————Scotch and divorce appeal cases, reported by J.-F. MACQUEEN. 8vo; *London*, 1866 to 1869.

————————High Court of Admiralty and Ecclesiastical courts, 1865 to 1872. 3 vol. Gd. 8vo; *London.*

————————Digest of cases decided in the House of Lords, Privy Council and the Superior Courts of Common law and Equity, and in the Admiralty and Ecclesiastical courts, &c. 2 vol. 8vo; *London*, 1865 to 1872.

————————Courts of Probate and Divorce, 1865 to 1869, reported by F. TRISTRAM, SEARLE and MIDDLETON. 8vo; *London*, 1869.

Laya (Alexandre).—Droit anglais, ou résumé de la Législation anglaise sous la forme de codes. 1o Politique et administratif. 2o Civil. 3o De procédure civile et d'instruction criminelle. 4o De commerce. 5o Pénal. 2 vol. 8vo; *Paris*, 1845. F—7

Levinz.—A collection of select and modern entries of declarations, pleadings, issues, verdicts, &c. referring to the cases in Sir B. Levinz reports. 4to; *London*, 1702.

Lilly (John).—A collection of modern entries: or select pleadings in the courts of King's Bench, Common Pleas, and Exchequer &c. 2 vol. 8vo; *London*, 1791. E.—4.

Lush.—Practice of the Superior Courts of law at Westminster. 3rd edition by Jos. DIXON, 2 vol. Gd. 8vo. *London*, 1865. D.—6.

Macpherson (Wm.). The practice of the judicial committee of Privy Council. 8vo; *London*, 1860. D—6.

Mallory's.—Moderne entries in English; being a choise collection of pleadings in the Courts of King's Bench, Common Pleas, and Exchequer, &c. 2 vol. 4to, 1735.

Manning (J.).—The practice of the court of Exchequer (revenue branch.) 2nd edition. 8vo; *London*, 1827. D.—4.

Mittermaier (Dr. C.-J.-A.).—Traité de la procédure criminelle en Angleterre, en Ecosse et dans l'Amérique du Nord, envisagée dans l'ensemble de ses rapports avec les institutions civiles et politiques de ces pays, et dans les détails pratiques de son organisation. Traduit de l'Allemand par CHAUFFARD. 8vo; *Paris*. 1868, *Vide*: *Législation.*

Moore (E.-F.).—Report of cases heard and determined by judicial committees and the Lords of H. M. Privy Council. First series, 15 vol. Roy. 8vo; 1836 to 1862. New series, 1862 to 1872. 8 vol. roy. 8vo; *London*. A.—5.

Norman (John P.).—A treatise on the law and practice relating to letters patent for inventions. 12mo; *London*. 1853. E.—8.

Noy (Wm.).—The principal grounds and maxims with an analysis of the laws of England. 3rd American edition from the 9th London edition, &c., by W.-W. HENING, 8vo; *Burlington*, 1845. E—6.

O'Key (C.).—Droits, priviléges et obligations des étrangers dans la Grande-Bretagne. 3e édition. 12mo; *Paris*, 1847. F—8.

Paterson (Jas.).—A compendium of English and Scotch law stating their differences. 2nd edition. Gd. 8vo; *Edinburgh*, 1865. F—4.

Petersdorff (Chs.).—A concise, practical abridgment of the common and statute law, as at present administered in the common law, probate, divorce, and admiralty courts. 2nd edition. 6 vol. 8vo; *London*, 1861. E—4.

———————A supplement to the last edition of the concise, practical abridgment of the common statute law. 8vo; *London*, 1870.

Potter.—*Vide* DWARRIS.

Public general acts.—A collection of the public general statutes passed in the 30 and 31, 31 and 32 Vict. 2 vol. 4to ; *London*, 1867-1868.

Reeves.—History of the english law, from the time of the Romans to the end of the reign of Elizabeth. A new edition in 3 vol. with numerous notes, and an introductory dissertation on the nature and use of legal history, the rise and progress of our laws and the influence of the roman law in the formation of our own, by W.-F. FINLAYSON. 3 vol. 8vo ; *London*, 1869. E—6.

Roscoe's digest of the law of evidence in criminal cases. 6th edition, with considerable additions, by DAVID POWER. 8vo ; *London*, 1862. E—7.

Russell (Wm.-O.).—Treatise on crimes and misdemeanors. 4th edition. 3 vol. 8vo ; *London*, 1865. E—4.

Select cases from the records of the supreme court of New Foundland. 8vo ; *St. John*, 1829.

Shelford (Leonard).—The law of railways, including the consolidation and other general acts for regulating railways in England and Ireland, with copious notes of decided cases on their construction, &c. First american from the 3rd London edition, by M.-L. BENNETT. 2 vol. Gd. 8vo ; *Burlington*, 1855. E—4.

Smith (J.-Walter).—Legal forms for common use, being two hundred precedents, with introduction and notes. 18mo ; *London*, 1871. E—8.

Smith (J.-Wm.).—A compendium of mercantile law. 7th edition, by DOWDESWELL, 8vo ; *London*, 1865. *Vide* DROIT COMMERCIAL.

———A manual of common law comprising the fundamental principles and the points most usually accurring in daily life and practice. 5th edition 12mo ; *London*, 1872. E—8.

Starkie (Thos.).—A practical treatise of the law of evidence. 9th American from the 4th London edition by DOWDESWELL & MALCOLM, with notes and references to American cases by SHARSWOOD, &c. 8vo ; *Philadelphia*, 1869. E—4.

Statutes at large from Magna Charta 1225 to 41 George III (1801), 18 vol. 4to ; and from 1801, with notes, references, and index, to 1870. (33 Vict.) 30 vol. 4to, *London*.

———The public general statutes passed from the the 33rd to 36th year of the reign of Her Majesty Queen Victoria. 3 vol. 8vo ; *London*, 1870-1875.

Stephen (Jas.) **and Pinder** (F.).—A treatise on the principles of pleading in civil actions ; comprising a summary account of the whole proceedings in a suit at law ; being the 6th edition of Mr. Sergant Stephen's work under that title, with alterations adapting it to the present system. 8vo ; *London*, 1860. F—6.

Sugden (E.-B.).—A practical treatise of powers. 3rd edition. 8vo; *London*, 1821, and 5th edition. 8vo; *London*, 1831. E—4.

———Practical treatise of law of vendors and purchasers of Estate. 5th edition. 8vo; *London*, 1818. *Vide* DROIT COMMERCIAL.

Table of costs.—The attorney and agent's new table of costs in the courts of King's Bench and Common Pleas, &c. 4th edition. 4to; *London*, 1792.

Tidd (Wm.).—The new practice of the courts of King's bench, Common pleas and Exchequer of pleas, in personal actions and ejectment. 8vo; *London*, 1837. E—4.

Tomlins (Sir T.-E.). The law dictionary, explaining the rise, progress &c. of the British law, defining the terms of words of art, and comprising informations on the subjects of trade and government. 4th edition emboyding the whole of the recent alterations in the law by GRANGER. 2 vol. 4to; *London*. 1835. D.—3.

Viner (Charles).—A General abridgment of law and equity alphabetically digested under proper titles with notes and references to the whole. Folio, *Aldershot*.

Weekly Reporter.—Issued weekly during the sittings of the Courts, containing cases decided in the superior Courts of Equity and Law; also a digested index of the cases, from to 1852 1872. 2 vol. 8vo; *London*.

Wharton (J.-J.-S.—A manual for articled clerks: containing courses of study in common law, criminal law &c., as well in constitutional, roman civil, ecclesiastical, colonial, international, &c. with the new statutes, general rules, &c. 9th edition greatly enlarged by CHS. H. ANDERSON, 8vo; *London*,

Wharton.—Law lexicon, or dictionary of jurisprudence. 5th edition revised and enlarged by J.-S. Will, 4to; *London*, 1872. D.—3.

Williams (B.-G.) and **Bruce** (S.).—The jurisdiction and practice of the High Court of Admiralty. 8vo; *London*, 1869. E—7.

DROIT COLONIAL.

Aubigny (Chs. d').—Recueil de jurisprudence coloniale en matière administrative, civile et criminelle, contenant les décisions du conseil d'état et les arrêts de la cour de cassation. 3 vol. 4to; *Paris*, 1863.

Gachard.—Recueil des ordonnances des Pays-Bas Autrichiens. 3e série, 1700-1794. Tome 2e folio ; *Bruxelles*, 1867.

Gheldof (A).—Coutumes des pays et comté de Flandre. Vol. 1er. Coutumes de la ville de Gand. 4to ; *Bruxelles*, 1868.

Leclercq (M.-N.-J.).—Coutumes des pays, duché de Luxembourg et comté de Chiny. Vol. 1er. 4to ; *Bruxelles*, 1867.

Longé (G. de).—Coutumes du pays et duché de Brabant, quartier d'Anvers. Tome 3e. Coutumes de la ville d'Anvers. 4to ; *Bruxelles*, 1872.

Memoria que el Ministro de Estado en el departamento de Justicia, Culto e Instruccion Publica presenta al Congreso nacional de 1870. 8vo ; *Santiago de Chile*, 1870.

COLONIES ANGLAISES.

Abstracts of judicial statistical returns for 1870. Broch. Gd. 8vo de 54 pages ; *Québec*.

Act to reunite the provinces of Lower and Upper Canada (1841) and act for the Union of Canada, Nova Scotia, New Brunswick and the government thereof, 1867. Gd. 8vo.

Actes et ordonnances revisés du Bas-Canada. 8vo ; *Montréal*, 1845.

Antigua.—Acts of the Legislature. Broch. 4to ; *Antigua*, 1872.

Arrêts et réglements du Conseil Supérieur de Québec et ordonnances et jugements des intendants du Canada. 3 vol. 8vo ; *Québec*, 1855.

Backwoodsman (A.).—The crown and the Confederation. *Vide* POLITIQUE.

Barbadoes.—Acts of Assembly, from 1648 to 1718. 8vo ; *London*, 1721.

Beaudry (E.-).—Le questionnaire annoté du code civil du Bas-Canada. Tome 1er. 8vo ; *Montréal*, 1872.

Benjamin (L.-N.).—The St. Albans raid ; or investigation into the charges against Lieut. Bennett. H. Young and Command, for their acts at St. Albans, Vt., on the 19th october 1864. Before Juge Coursol and Hon. Justice Smith. Compiled by———. 8vo ; *Montreal*, 1865.

Bibliothèque (La) du Code Civil de la Province de Québec, ou recueil comprenant : Le texte du Code. Les rapports officiels des codificateurs. La citation des autorités auxquelles réfèrent les codificateurs. Des tables de concordance entre le code civil du Bas-Canada et ceux de la France et de la Louisiane. Par de LORIMIER et VILBON, avocats, 8vo ; *Montréal*, 1871.

Bonner (John).—An essay on the registry laws of Lower Canada. 8vo ; *Quebec*, 1852.

British Columbia.—Statutes (1872). Gd. 8vo ; *Victoria*, 1873.

Canada Gazette (The).—Published by authority. Ottawa, 1841 to 1850. 7 vol. 4to, et depuis 1864. 1 vol. 4to, par année.

Cauchon (Joseph).—Etude sur l'union projetée des Provinces Britanniques de l'Amérique du Nord. Broch. de 36 pages 8vo ; *Québec*, 1858.

———————L'Union des Provinces de l'Amérique Britannique du Nord. Broch. de 152 pages 8vo ; *Québec*, 1865.

Cavendish (Sir Henry).—*Vide* DEBATES.

Civil code of Lower Canada (The).—Together with a synopsis of changes in the law references to the reports of the commissioners, &c., a concordance with the code Napoléon and the code commerce, index, &c., by THOS. McCORD. 2nd. edition. 18mo ; *Montreal*, 1870.

———————————————From the amended roll deposited in the office of the clerck of the Legislative Council as directed by the act. 29 vict. chap. 41. 1865. 8vo ; *Ottawa*, 1866.

Clark (Chs.).—A summary of colonial law, the practice of the court of appeals from the plantations, and of the law and their administration in the colonies, with charters of justice, orders in Council, &c. 8vo ; *London*, 1834.

Clarke (S.-R.).—A treatise on criminal law as applicable to the Dominion of Canada. 8vo ; *Toronto*, 1872.

———————A treatise on the law of insurance. 8vo ; *Toronto*, 1873.

Code civil du Bas-Canada d'après le rôle amendé déposé dans le bureau du greffier du Conseil Législatif, tel que prescrit par l'acte 29 Vict. Ch. 41, 1865. 8vo ; *Ottawa*, 1866.

———————————————d'après le rôle amendé, etc., et augmenté des autorités citées par les codificateurs dans le projet soumis à la législature, d'un précis des changements introduits par le code civil dans les lois du Bas-Canada, par E. LEF. DE BELLEFEUILLE. 12mo ; *Montréal*, 1866.

Code de procédure civile du Bas-Canada d'après le rôle déposé dans le bureau du greffier du Conseil Législatif tel que prescrit par l'acte 29-30 Vict. Chap. 25, 1866. 8vo ; *Ottawa*, 1867.

Code des curés, marguilliers et paroissiens, accompagnés de notes, par l'HON. J.-U. BEAUDRY. 8vo ; *Montréal*, 1870.

Code municipal de la province de Québec.—8vo ; *Québec*, 1870.

———————————————Amendé. 12mo, *Québec*, 1873.

Code of civil procedure of Lower Canada from the amended roll deposited as directed by act 29-30 Vict. Chap. 25, 1866. *Ottawa*, 1867.

Coderre (J.-Emery).—Affaire Barbinas. Examen medico-légal du procès de Pierre Duval dit Barbinas pour l'empoisonnement de Julie Désilie, son épouse. 8vo ; *Montréal*, 1864.

Colonial possession.—*Vide* REPORTS.

Colonist (A).—A letter to the members of the Imperial Parliament referring to the evidence contained in the proceedings of the House of Assembly of Jamaïca, and shewing the injurious and unconstitutional tendency of the proposed slave registry bill. 8vo ; *London*, 1816.

Commissions.—A collection of several commissions, and other public instruments, proceeding from Her Majesty's royal authority, and others papers relating to the state of the Province of Quebec since 1760. 4to ; *London*, 1772.

Complément des ordonnances et jugements du conseil supérieur de Québec, précédé des commissions des dits gouverneurs et intendants. 8vo ; *Québec*, 1856.

Confédération.—Débats parlementaires sur la question de la confédération des Provinces de l'Amérique Britannique du Nord 8vo ; *Québec*, 1865.

Confederation.—Parliamentary Debates on the subject of the confederation of the British North America Provinces. 8vo ; *Quebec*, 1865.

Consolidated statutes of Canada.—4to ; *Toronto*, 1859.

————————————**of Lower Canada.**—4to ; *Quebec*, 1861.

————————————**of Upper Canada.**—4to ; *Toronto*, 1859.

Constitutions, règles et réglements de l'Assemblée Législative du Canada. 12mo ; *Québec*, 1860.

————————règles et réglements du Conseil Législatif de la Province de Québec. 12mo ; *Québec*.

Correspondance au sujet du partage de la dette entre Québec et Ontario.

Correspondance documents, témoignages et procédés dans l'enquête de MM. Lafrenaye et Doherty, commissaires dans le bureau du greffier de la couronne et du greffier de la paix à Montréal, suivis des remarques de MM. Delisle et Schiller sur cette partie suivi du rapport des commissaires qui a pu être continue, et des remarques de M. Bréhaut sur la lettre annonçant les causes de sa démission, comme le tout a paru dans la *Minerve*. Broch. de 115 pages, 8vo ; *Montréal*, 1864.

Corrigan.—The true particulars of the awful death of R. Corrigan, farmer in St. Sylvester, at the cattle-show held, oct. 17. 1855. Broch. de 114 pages, 8vo ; *Quebec*, 1856.

Crémazie (Jacques).—Les lois criminelles anglaises traduites et compilées de Blackstone, Chitty, Russell et autres criminalistes anglais, et telles que suivies en Canada, etc. 8vo ; *Québec*, 1842.

———————Manuel des notions utiles sur les droits politiques, le droit civil, la loi criminelle et municipale, etc. 12mo ; *Québec*, 1852.

Cugnet (Frs.-Jos.).—Traité de la loi des fiefs. Petit 4to ; *Québec*, 1775.

Customs.—The provincial laws of the customs, and a collection of those parts of the imperial acts on the same subject, applicable to this Province of Canada, and of most general use therein ; with an appendice, notes and index. 8vo ; *Montreal*, 1844.

Debates of the House of Commons in the year 1774, on the bill for making more effectual provision for the government of the Province of Quebec, drawn up from the notes of the Right Hon. SIR HENRY CAVENDISH, published by J. WRIGHT. 8vo ; *London*, 1839.

Décisions des tribunaux du Bas-Canada. 17 vol. 8vo ; *Québec*, 1857-1867, (français et anglais dans les mêmes volumes.)

———————Questions seigneuriales. Vol. A. et B. 1856. *Vide* TENURE SEIGNEURIALE.

Doutre (Gonzalve).—Les lois de la procédure civile, savoir : texte du code, rapport des codificateurs, autorités par eux citées, lois de faillite, etc., 2 vol. 12mo ; *Montréal*, 1867.

Droit civil Canadien (Le) suivant l'ordre établi par les codes, précédé d'une histoire générale du droit canadien, par G. DOUTRE et ED. LAREAU. Tome 1er, 8vo ; *Montréal*, 1871.

Dunkin (C.).—Discours devant l'Assemblée Législative du Canada, au nom de certains seigneurs signataires d'une pétition contre un bill intitulé : « Acte pour définir les droits des seigneurs, etc., » Broch. 18mo, 173 pages ; *Québec*, 1853.

Edgar (J.-D.).—Insolvent act of 1869, with tariff notes and forms, boards. 8vo ; *Toronto*, 1870.

Edits et Ordonnances royaux, déclarations et arrêts du conseil d'état du roi concernant le Canada, revus et corrigés d'après les pièces originales déposées aux archives provinciales. 3 vol. 8vo ; *Québec*, 1854.

Ewart (J.-S.).—Aphabetical index of all statutes of Canada and Ontario, since the consolidation. 2nd edition. 8vo ; *Toronto*, 1873.

Extraits des rapports statistiques judiciaires pour 1870.—Broch. gd. 8vo de 54 pages ; *Québec*, 1870.

Future (The) **of British America.**—Independance. How to prepare for it. Confederation is preparation for annexation. Broch. gd. 8vo de 16 pages ; *Toronto*, 1865.

Galt (A.-T.)—Speech on the proposed union of the British North American Provinces, delivered at Sherbrooke, 23rd Nov. 1864. Broch. 8vo. de 24 pages ; *Montréal*, 1864.

Gazette du Canada, publiée par autorité depuis sa fondation 1841 jusqu'à 1850. 7 vol. 4to et depuis 1864, 1 vol. 4to par année.

Gazette de Québec, publiée par BROWN et GILMORE et ensuite par NEILSON, années 1787-90-91-92 et 1800 à 1849. (Publiée par autorité à partir du 30 oct. 1823.) 48 vol. 4to et folios.

Gazette officielle de Québec, publiée par autorité depuis 1869. 1 vol. 4to par année ; *Québec*.

Girouard (Désiré)—Review of the insolvent act of 1864 and the proposed amendment bill. Translated from the french with additions and explanatory notes. Together with the rules of practice and tariff of fees for Lower and Upper Canada. 8vo ; *Montreal*, 1865.

———————————Considérations sur les lois civiles du mariage. Broch. 8vo de 43 pages ; *Montréal*, 1868.

Gray (B.-G.).—Extra-territorial incidents of colonial legislation. Broch. 12mo de 22 pages ; *Boston*, 1863.

Hamilton (P.-S.).—Observations upon a union of the colonies of British North America. Broch. 12mo de 51 pages ; *Halifax*, 1855.

Hervieux (J.-A.).—Observations et commentaires sur les titres 17 et 18 du code civil du Bas-Canada, contenant la loi des priviléges et hypothèques, et celle de l'enrégistrement des droits réels, suivis d'un projet de loi contenant les vues de l'auteur sur les moyens à prendre pour rendre le système hypothécaire plus complet. In-12 ; *Montréal*, 1870.

Howard (J.-Henry).—The laws of the British Colonies in the West Indies and other parts of America, &c. 2 vol. 8vo ; *London*, 1827.

Hubert (Petrus).—Lois organiques et jurisprudence sur le notariat actuel en la Province de Québec, Canada. Broch. in-12 de 90 pages ; *Les Trois-Rivières*, 1870.

Imperial statutes affecting British North America and some of the British Possessions. Broch. 8vo de 34 pages; *Ottawa*, 1869

Index des statuts du Bas-Canada. 8vo; 1856.

———des ordonnances et statuts du Bas-Canada jusqu'à la 57e année de George III. 8vo; *Québec*, 1818.

———to the reported cases in Lower Canada. *Vide* RAMSAY.

———(A synoptical) of the consolidated statutes of Canada and Upper Canada, with notices of the later acts which affect them. Including the session of 1864. 8vo; *Toronto*, 1865.

———to the Journals of Legislative Assembly of Canada 1841 to 1851, by ALFRED TODD. Folio; *Montreal*, 1855.

———(General) to the Journals of Legislative Assembly of Canada 1852–1866, by ALFRED TODD. Folio; *Ottawa*, 1867.

Jamaica.—An abridgment of the laws, from the 32nd of Charles II to the 32nd of George III. 4to; *St. Jago de la Vega*, 1793.

———Acts of Assembly, from 1783 to 1788. 4to; *St. Jago de la Vega*, 1789.

———The laws comprehending all the acts in force, passed between the 32nd of Charles II and the 44th of George III. 3 vol. 4to; *St. Jago de la Vega.*

Journals of the Legislative Council of Lower Canada, from 1792 to 1837. 25 vol. 4to and folio; *Quebec.*

———of the House of Assembly of Lower Canada, from 1792 to 1837. 53 vol. 4to and folio; *Quebec.*

———of the Legislative Council of Canada.

———of the Legislative Assembly of Canada, from 1841 to 1867.

———of the House of Commons, from 1867. 5 vol. 8vo; *Ottawa.*

———of the Senate of Canada, from 1867. 5 vol. 8vo; *Ottawa.*

———of the Legislative Council of Quebec, from 1867. 5 vol. 8vo; *Quebec.*

———of the Legislative Assembly of Quebec, from 1867. 5 vol. 8vo; *Quebec.*

———of the Legislative Assembly of Ontario, from 1868. 5 vol. 8vo; *Toronto.*

———of the Legislative Assembly of New Brunswick, from 1867.

———of the Legislative Council of Nova Scotia, from 1867.

———of the Legislative Assembly of Nova Scotia, from 1867.

———of the House of Assembly of Prince Edward Island, from 1868.

———of the Legislative Council of New South Wales, from 1870–71.

———of the Legislative Council of Tasmania, for 1872

Journaux du Conseil Législatif du Bas-Canada 1792 à 1837. 25 vol. 4to et folio, *Québec.*

Journaux de l'Assemblée Législative du Bas-Canada, 1792-1837. 53 vol. 4to et folio ; *Québec.*

————du Conseil Législatif du Canada.

————de l'Assemblée Législative du Canada 1841 à 1867. 40 vol. 8vo.

————de la Chambre des Communes du Canada depuis 1867. 5 vol. 8vo ; *Ottawa.*

————du Sénat du Canada, depuis 1867. 5 vol. 8vo ; *Ottawa.*

————du Conseil Législatif de la Province de Québec depuis 1867. 5 vol. 8vo ; *Québec.*

————de l'Assemblée Législative de la Province de Québec depuis 1867, 5 vol. 8vo ; *Québec.*

————de l'Assemblée Législative de la Province de Manitoba. 8vo ; *Winnipeg*, 1873.

Kerr (Wm.-H.).—The magistrate's Acts of 1869 annotated for the use of magistrates, with forms, precedents, and an introduction to the law of evidence. 12mo ; *Montreal*, 1871.

Laws of Lower Canada.—A Collection of acts passed in the Parliament of Great Britain relative to Canada. 4to ; *Quebec*, 1800.

Leeward Islands.—Acts of the Legislature, 1872.

Liste des rapports annuels qui doivent être présentés à la législature du Canada par les officiers publics, commissaires ou corporations privées, avec une liste des Etats à être présentés au Gouverneur-Général. Broch. 8vo ; *Toronto*, 1856, et *Québec* 1873.

Lois de Québec.—Extrait des parties de la Coutume de Paris qui ont été reçues et pratiquées dans la Province de Québec, sous le gouvernement français. 4to ; *Londres*, 1772.

Loranger (T.-J.-J.).—Mémoire composé de sa plaidoirie devant la cour seigneuriale. Brochure 8vo ; 1855.

————————Commentaire sur le code civil du Bas-Canada. Vol. 1er. 8vo ; *Montréal*, 1873.

Lower Canada Jurist (collection de décisions) 1857-1873. 17 vol, 8vo ; *Montréal.*

Lower Canada Reports.—17 vol. 8vo ; *Quebec*, 1857 to 1867.

————————Seigniorial questions. *Vide* SEIGNIORIAL TENURE.

Lusignan (A.).—Index analytique des décisions judiciaires rapportées de 1864 à 1871 dans les vol. 8 à 14 du *Jurist*, 14 à 17 des *Reports*, 1 à 4 du *Law Journal*, 1 et 2 de la *Revue Légale*. 8vo ; *Montréal*, 1872.

Macaulay (G.-H.).—The union of the Provinces of British North America by Hon. J. Cauchon. Translated by———. Broch. 8vo. de 154 pages ; *Quebec*, 1865.

Macdonald (John A.).—Address to electors of the city of Kingston, with extracts from speeches delivered on different occasions in 1860-61. Broch. 8vo de 153 pages.

Mackenzie (W.-L.).—The 7th Report from select committee of the House of Upper Canada on grievances, 8vo ; *Toronto*, 1835.

Manifeste adressé au peuple du Canada par le comité constitutionnel de la Réforme et du Progrès, adopté à l'assemblée générale du 5 nov. 1847. Broch. in-12 de 26 pages ; *Québec*, 1847.

Masères (Baron F.).—Occasional essays on various subjects chiefly political, and historical, extracted partly from the public newspapers, partly from tracts published in the reigns of Elizabeth, Charles I and Charles II, 8vo ; *London*, 1809.

———————The Canada freeholder, in two dialogues between an Englishman and a Frenchman settled in Canada. Shewing the sentiments of the bulk of the freeholders of Canada concerning the late Quebec act, with some remarks on the Boston charter act, &c. 3 vol. 8vo ; *London*, 1777.

———————An account of the proceedings of the British and other Protestant inhabitants of the Province of Quebeck in North America, in order to obtain an House of Assembly in that Province. 8vo ; *London*, 1775.

———————Additional papers concerning the Province of Quebec. 8vo ; *London*, 1776.

Mathews (Jehu).—A colonist on the colonial question. 8vo ; *London*, 1872.

M'Carthy (Justin).—Dictionnaire de l'ancien droit du Canada, ou compilation des édits, déclarations royaux et arrêts du Conseil d'Etat, des rois de France, concernant le Canada, &c. 8vo ; *Québec*, 1809.

McCord (Thomas).—The civil code of Lower Canada. 2nd edition. 18mo. *Montreal*, 1870.

Montalembert's celebrated essay on the colonial policy of Ireland. Broch. de 80 pages 8vo ; *Toronto*, 1858.

Municipal act of Lower Canada, 1847.

Municipal and road act of Lower Canada 1855.

Municipal Code of the Province of Quebec, with extracts from Statutes relating to municipal corporations and their officers. 8vo ; *Quebec*, 1871. And the edition of 1873.

Municipalités.—Rapport du comité spécial nommé pour examiner les lois municipales et les lois concernant les abus préjudiciables à l'agriculture, avec les amendements proposés, 1868.

Municipalités et chemins du Bas-Canada, 1855. Acte des———

Municipalités et agriculture. Actes et parties d'actes relatifs aux municipalités et à l'agriculture, 1868.

Municipalités du Bas-Canada pour 1847 et pour 1851. Actes des———

Municipalities and agriculture.—Acts and portion of acts relating to ———, *Montreal*, 1868.

———————————Report of the select committee appointed to examine the municipal laws and the laws respecting abuses prejudiciable to agriculture. Containing the amendments proposed. 8vo ; 1868.

New Brunswick.—Reports of the debates and proceedings of the House of Assembly for 1852, fol. *Fredericton* ; for 1866 and 1867, 2 vol. 4to ; *St. John.*

———————Journal of the Legislative Assembly, from 1867. 6 vol. 8vo ; *Fredericton.*

———————Laws from 1867 to 1873. 7 vol. 8vo ; *Fredericton.*

New South Wales. Journal of the Legislative Council. 1870-71. 2 vol. half folio ; *Sydney*, 1872.

———————Public and private statutes passed from 1868 to 1872. 5 vol. 4to ; *Sydney.*

New Zealand.—Appendix to journal of the House of Representatives. 4to ; *Wellington*, 1867.

Notman (John).—The law and practice concerning controverted parliamentary elections in the Province of Canada. 8vo ; *Quebec*, 1863.

Nova Scotia.—Revised statutes. 3rd series. 8vo ; *Halifax*, 1864.

———————Journals of the Legislative Assembly, from 1867. 6 vol. 8vo ; *Halifax.*

———————Statutes from 1868 to 1873. 6 vol. 8vo ; *Halifax.*

———————Journals of the Legislative Council from 1868. 5 vol. 8vo ; *Halifax.*

Ontario Gazette published by authority, from its commencement 1869. (1 vol. 4to a year).

Ordinances made and passed by the Governor General and Special Council for the affairs of Lower Canada. 3 vol. 4to ; 1838-41.

Ordinances and other official acts published by the governement of Malta and its dependencies, from 1rst Jan. 1847 to 31 Dec. 1868. 6 vol. Gr. 4to. *Malta*, 1853-1869.

Ordinanze ed altri atti ufficiali publicati dal governo di Malta e sue dipendenze 1847-68. 6 vol. 4to ; *Malta.*

Ordonnances du Conseil Spécial, 1838-1841. 3 vol. 4to ; *Québec.*

Pagnuelo (S.).—Etudes historiques et légales sur la liberté religieuse en Canada. 8vo ; *Montréal*, 1872.

Papineau et Nelson.—Blanc et noir, et la lumière fut faite. Broch. de 83 pages. 18vo ; *Montréal*, 1848.

Papineau (Hon. Louis J.).—Speech. *Vide* DROIT CONSTITUTIONNEL.

Parliamentary debates, Dominion of Canada. 3rd session (15 feb. to 12th may 1870.) 8vo ; *Ottawa*, 1870.

Perrault (J.-F.).—Questions et réponses sur le droit civil du Bas-Canada. 12mo ; *Québec*, 1810.

———————Extraits ou précédents tirés des régistres de la Prévosté de Québec. 8vo ; *Québec*, 1824.

———————Le juge de paix et officier de paroisse pour la Province de Québec. Extrait de Richard Burn, traduit par———. 8vo ; *Montréal*, 1789.

Pope (Hon. W.-H.).—Observations upon the proposed union of the British North American Provinces. Broch. de 15 pages. Gd. 8vo ; 1865.

Popham.—Insolvent Act, 1869. 12mo ; *Montréal*, 1873.

Porteus (Right Rev. B.).—A letter to the governors, legislatures, and proprietors of plantations in the British West India Islands. 8vo ; *London*, 1808.

Prince Edward Island.—The acts of the General Assembly, 34th Victoria. 8vo ; *Charlottetown*, 1871.

———————————Journals of the House of Assembly for 1868 and 1871. 3 vol. 4to ; *Charlottetown.*

Priviléges et élections.—Enquête de l'élection de l'hon. H. Langevin. Broch. de 33 pages Gd. 8vo ; *Québec*, 1871.

Procès de l'Hon. Daniel E. Sickles accusé du meurtre de Philip Barton Key. Traduction de Médéric Lanctot. Broch. 8vo, de 69 pages ; *Montreal*, 1859.

Procès d'Eugène Poitras convaincu du meurtre de J.-B. Ouellet. Broch. de 50 pages 8vo ; *Québec*, 1869.

Quebec Gazette published by BROWN & GILMOUR, and afterwards by NEILSON, years 1787, 90, 91, 92 and 1800 to 1847, published by authority from the 30 of oct. 1823. 45 vol. 4to and fol. *Quebec.*

Quebec Official Gazette published by authority (from its commencement 1869). 1 vol. 4to par année.

Quebec papers.—*Vide* MASÈRES. Page 105.

Ramsay (T.-K.).—A digested index to the reported cases in Lower Canada, contained in the reports of Pyke, Stuart, Revue de Législation, Law Reporter, Lower Canada Reports, Lower Canada Jurist, etc., brought down to january 1864; to which is added an appendix, comprising Perrault's précédents de la Prévosté et du Conseil Supérieur, etc., 8vo; *Quebec*, 1865.

————Notes sur la coutume de Paris indiquant les articles encore en force avec tout le texte de la coutume à l'exception des articles relatifs aux fiefs et censives, les titres de retrait lignager et de la garde noble et bourgeoise. Broch. de 101 pages in-18; *Montréal*, 1863.

Rapport des Commissaires nommés pour faire une enquête sur la conduite des autorités de police lors de l'émeute de l'Eglise Chalmers, le 6 juin 1853, avec les minutes des procédés et des témoignages rendus devant la dite commission. Broch. de 128 pages 8vo; *Québec*, 1854.

Rapport du comité spécial nommé pour s'enquérir du montant des honoraires alloués aux Prothonotaires de la Cour du Banc du Roi pour les divers districts de la Province du Bas-Canada, et aux Greffiers de la Paix pour le district de Québec. (Version anglaise dans le même volume). 8vo de 367 pages, 1857.

Rapport des Commissaires enquêteurs dans l'affaire du meurtre de Corrigan. Broch. de 132 pages 8vo; *Toronto*, 1857.

Rapport, Correspondance et documents relatifs au partage de la dette entre les Provinces de Québec et d'Ontario. Broch. de 124 pages 8vo; *Québec*, 1870.

Rapport sur la question du partage et de la répartition de l'actif et du passif du Haut-Canada et du Bas-Canada. Opinion et jugement de l'arbitre. Broch. de 18 pages 8vo; *Québec*, 1870.

Rapport des commissaires du service civil de la Province de Québec sur les bureaux des départements, au siége du gouvernement. 1er et 2e rapports.

Rapport fait par les compagnies d'assurance en conformité de l'acte 31 Vict. chap. 48. Broch. de 35 pages 8vo; *Ottawa*, 1860.

Rapport du comité auquel ont été renvoyés la correspondance et les documents relatifs aux incendies qui ont eu lieu sur la côte du Golfe St. Laurent, dans le district de Gaspé en 1867-68. Broch. de 41 pages 8vo; *Montréal*, 1869.

Rapport du comité nommé pour s'enquérir de l'état d'administration et d'avenir de la Cie. du chemin de fer Grand-Tronc. *Toronto*, 1857.

Rapport du comité spécial de l'Assemblée Législative sur la convenance de défendre le travail du dimanche dans les départements publics. *Québec*, 1853.

Rapport du comité choisi sur le gouvernement civil du Canada. 4to; *Québec*, 1829.

Rebellion in Lower Canada. *Vide* REPORT.

Réflections d'un catholique à l'occasion de l'affaire Guibord. Broch. de 16 pages Gd. 8vo; *Montréal*, 1870.

Règles et réglements de l'Assemblée Législative de Québec. 12mo; *Québec*, 1868.

Réponse relative aux officiers de justice dans le Bas-Canada. Broch. de 234 pages; *Québec*, 1853.

Réponse relative à une adresse sur le sujet des réclamations de certains habitants du Ruisseau des Sauvages, dans les Townships de l'Est du Bas-Canada. Broch. de 44 pages 8vo; *Québec*, 1835.

Réponse relative à une adresse de l'Ass. Lég. au sujet du paiement des pertes causées par la rébellion dans le Bas-Canada. Broch. folio. *Toronto*, 1850.

Report of the state trials before a general court martial held at Montreal in 1838-9, exhibiting a complete history of the late rebellion in Lower Canada. 2 vol. 8vo; *Montréal*, 1839.

Report at large of the trial of Charles de Reinhard, for murder, (committed in the Indian Territories), at a court of oyer and terminer held at Quebec, may, 1818. To which is annexed a summary of Arch. McLellan's indicted as an accessory, by WM. S. SIMPSON. 8vo; *Montreal*. 1819.

Report of the commissioners appointed under the authority of the "Act to provide for the indemnification of parties in Lower Canada, whose property was destroyed during the rebellion in 1837–1838.

Report shewing the present state of Her Majesty's colonial Possessions.

Part 1st. West Indies Folio; *London*, 1868.
Part 2nd. North America colonies; African settlements and St. Helena; Australia colonies and New Zealand; the Mediterranean Possessions, etc. Folio; *London*, 1870.
Part 3rd. Eastern colonies Folio; *London*, 1870.

Report of the Civil Service commissioners on departemental offices. 1st and 2nd reports.

Report from the select committee on the civil government of Canada. 8vo ; *Quebec*, 1829.

Report of the select committee to which were referred the correspondence and documents relating to the fires in the shores of the Gulf St. Lawrence in 1867–68. Broch. 8vo de 40 pages ; *Montréal*, 1869.

Return to an address of the Hon. the House of Commons dated 21 feb. 1870, for copy or extracts of correspondence, or of acts of Parliament, showing the reasons why and the conditions upon which the control of the Crown Lands in the colonies were surendered to the local Legislature and Governments. Broch. folio ; *London*, 1870.

Return to an address to His Excellency Lt.-Gov. praying that he will cause to be laid before the House copies of all correspondence between the government of Quebec and Ontario touching 1o. The public debt. 2o. Immigration. 3o. The account between Canada and Ontario. Broch. Gd. 8vo ; *Toronto*, 1869.

Return to an address of the House of Commons, for copies of all correspondence between Ontario and Quebec, and the Dominion government relative to the settlement of accounts with and between the same, and concerning the arbitrators appointed by the Dominion and Provincial governments, &c., &c. *Ottawa*, 1869.

Review of the proceedings of the Legislature of Lower Canada in the session of 1831, with an appendix containing some important documents. 8vo ; *Montreal*, 1832.

Revue critique (La) de législation et de jurisprudence du Canada. Publiée par W.-H. KERR, D. GIROUARD, L.-A. JETTÉ et J.-A. PERKINS. 8vo ; *Montréal*, 1871.

Revue Légale (La).—Recueil de jurisprudence et d'arrêts, publié chaque mois par livraison de 60 pages 8vo, depuis mai 1869. MM. Mathieu, shérif, et Germain, avocat, éditeurs-propriétaires. 3 vol. 8vo ; *Sorel*.

Robertson (Andrew).—A digest of all the reports published in Lower Canada to 1863. Gd. 8vo ; *Montreal*, 1864.

Ross (Dunbar).—Le siége du gouvernement provincial. Traduit de l'anglais. Broch. 8vo ; 1858.

Roy (J.).—Explication du code civil du Bas-Canada. 12mo ; *Montréal*, 1867.

Rules and orders of practice of the superior court, Lower Canada. 8vo; *Quebec*, 1858.

Rules, orders, and forms of proceeding of the Legislative Assembly of Canada. 12mo; *Quebec*, 1860.

Rules and regulations of the Legislative Assembly of the Province of Quebec. 12mo; *Quebec*, 1860.

Rules and regulations of the Legislative Council of the Province of Quebec. 12mo; *Quebec.*

Saint-Valier (Mgr.).—Etat présent de l'Eglise et de la colonie française dans la Nouvelle-France. 8vo; *Québec*, 1856. (Réimpression).

Seigniorial Tenure. Editors: MM. LELIÈVRE et ANGERS.—Correspondence between the French Government and the Governors and Intendants of Canada relative to the seigniorial tenure, enquired by an address of the Legislative Assembly, 1851. 8vo; *Québec*, 1853.

————————Edicts, ordinances, declarations and decrees relative to the seigniorial tenure, etc., 1851. 8vo; *Quebec*, 1852.

————————Titles and documents relative to the seigniorial tenure, 1851. 2 vol. 8vo; *Québec*, 1852.

————————(Lower Canada Reports.) Seigniorial questions; a compilation containing the Seigniorial act of 1854, the amendment to the Seigniorial act of 1855, the questions submitted by the Attorney General for Lower Canada, the counter-questions submitted by divers seigniors, the proceedings and decisions of the special court constituted under the authority of the Seigniorial act of 1854, the pleadings and memoirs of the advocates, and the observations of the Judges. Vol. A and B. 2 vol. 8vo; *Quebec*, 1856.

Speech delivered by Hon. J.-W. Johnson in the House of Ass. of Nova Scotia, on introducting resolutions affirming the benefit of the Union of the British N.-A. Colonies. Broch. de 34 pages 12mo; *Halifax*, 1865.

St. Albans raid (The).—Or investigation into the charges against lieut. Bennett, H. Young and command, for their acts at St. Albans, Vt. on the 19 oct. 1864, being a complete report of all the proceedings on the demand of the U.-S. for their extradition, under the Ashburton treaty, before judge Coursol, and justice Smith. Compiled by L.-N. Benjamin. 8vo; *Montréal*, 1865.

Statement shewing the details of certain services for which a vote of the Legislature is required for the financial year ending 30 june, 1871.

Statement (A) of the case of Bartholomew Thierney late guager at Port St. John's L.-C. &c. Broch. 8vo, de 48 pages ; *Montréal*, 1823.

Statutes (The) of practical utility in the civil administration of justice, in Upper Canada, from the first act passed in Upper Canada to the common law procedure acts, 1856. Edited by HARRISON. 8vo ; *Toronto*, 1857.

Statutes of the Dominion of Canada, from 1867. 5 vol. 8vo ; *Ottawa*.

——————of the Province of Quebec, from 1867, 5 vol. 8vo ; *Quebec*.

——————of the Province of Ontario, from 1867. 5 vol. 8vo ; *Toronto*.

——————of Canada, from 1841 to 1866. 26 vol. 8vo.

——————of Upper Canada, from 1791 to 1840. 4 vol. 4to.

—— ——of Upper Canada. A collection of the acts passed in the Parliament of Great Britain, particularly applying to Upper Canada. 4to ; 1818.

——————of Nova Scotia, 6 vol. 8vo ; *Halifax*.

——————(Provincial) of Lower Canada, from 1793 to 1836. 17 vol. 4to ; *Québec*.

——————of New Brunswick. 7 vol. 8vo ; *Fredericton*.

——————(Consolidated) of Canada. 4to ; *Quebec*, 1859.

——————————————of Lower Canada. 4to ; *Quebec*, 1860.

——————————————of Upper Canada. 4to ; *Toronto*, 1857.

——————(Revised) of Lower Canada. 2 vol. 8vo ; *Montreal*, 1845.

——————————————of Nova Scotia, 8vo ; *Halifax*, 1864.

Statuts de la Puissance du Canada, depuis 1867. 5 vol. 8vo ; *Ottawa*.

——————de la Province de Québec, depuis 1867. 5 vol. 8vo ; *Québec*.

——————du Canada de 1841 à 1866. 26 vol. 8vo.

——————Provinciaux du Bas-Canada de 1793 à 1836. 17 vol. 4to ; *Québec*.

——————Refondus du Bas-Canada. 4to ; *Québec*, 1860

——————————————du Canada. 4to ; *Toronto*, 1859

——————revisés du Bas-Canada, avec tables. 2 vol. 8vo ; *Montréal*, 1845.

Stuart (G. O'Kill).—Reports of cases argued and determined in the courts of King's Bench and in the Provincial Courts of appeals of Lower Canada, with a few of the more important cases in the court of Admiralty and on appeals from Lower Canada, before the Lords of the Privy Council. 8vo ; *Quebec*, 1834.

Subdivision du Bas-Canada en paroisses et townships. 8vo ; *Québec*, 1853.

Table des statuts provinciaux et des ordonnances en force dans le Bas-Canada jusqu'à la fin de 1857, préparée par ordre de la chambre par G.-W. WICKSTEED. 8vo ; *Toronto*, 1857.

Tasmania.—Statistics for the years of 1866 and 1867. 2 vol. 8vo ; *Tasmania.*

————The acts of the Parliament, 1869. 8vo ; *Tasmania*, 1870.

————Journals of the Legislative Council with papers. 4to ; *Tasmania*, 1871-1872.

Tenure seigneuriale.—Pièces et documents relatifs à la tenure seigneuriale, demandés par une adresse de l'Assemblée Législative, 1851. 2 vol. 8vo ; *Québec*, 1852.

———— ————Edits, ordonnances, déclarations et arrêts relatifs à la tenure seigneuriale, 1851. 8vo ; *Québec*, 1852.

————————(Décisions des tribunaux du Bas-Canada). Questions seigneuriales ; compilation comprenant l'acte seigneurial de 1854, l'amendement à l'acte seigneurial de 1855, les questions soumises par divers seigneurs, les procédés et décisions de la cour spéciale constituée sous l'autorité de l'acte seigneurial de 1855, les plaidoyers et les mémoires des avocats, et les observations des juges, &c. Vol. A. et B ; 1856.

Todd (Alfred).—A treatise on the proceedings to be adopted in conducting or opposing private bills, in the Parliament of Canada, and standing orders of both Houses in relation thereto. 4th edition. 12mo ; *Ottawa*, 1969.

————Traité sur les formalités à suivre pour obtenir ou contester la passation des bills privés dans le Parlement du Canada, et ordres permanents des deux Chambres à cet égard. 4e édition, 12mo ; *Ottawa*, 1869.

Trial, defense, &c., of Wm. Ross who was executed together with R. Ellis, J.-B. Monarque and W. Johnson, at Quebec, for a burglary and robbery committed at the house of Messire Masse, curé of Levi, on the night of 29 september 1826. Broch. de 19 pages 8vo ; *Quebec.*

Trial of Patrick J. Whelan for the murder of the Hon. Thos. d'Arcy McGee, with a photograph of the accused. Broch. de 88 pages 8vo ; *Ottawa*, 1868.

Trial of Joseph Bérubé and Césarée Thériault, his wife, convicted of having murdered by poison Sophie Talbot, the first wife of Bérubé, &c. Broch. de 78 pages 8vo ; *Quebec*, 1853.

Whelan (Hon. Edw.).—The Union of the British Provinces. A brief account of the several conferences held in the Maritime Provinces and in Canada, in september and october, 1864, on the proposed confederation of the provinces, together with a report of the speeches delivered by the delegates from the provinces, on important public occasions. Compiled by———. 12mo; *Charlottetown*, 1865.

Witley (John).—Canadian domestic lawyer, with plain and simple instructions for the merchant, farmer, and mechanic. 12mo; *Stratford*, 1864.

Wotherspoon (Ivan).—A manual of the practice and procedure in the several court having civil jurisdiction in the Province of Quebec. 18mo; *Montréal*, 1870.

Wright (J.).—*Vide* DEBATES.

DROIT COMMERCIAL.

Alauzet (I.).—Commentaire du code de commerce et de la législation commerciale. 3e édition. 6 vol. en 7 tomes 8vo; *Paris*, 1868–1871, savoir:

Vol. 1er. Des commerçants, des sociétés civiles et commerciales.
Vol. 2e Des bourses de commerce et des contrats commerciaux.
Vol. 3e. Des ventes commerciales et des effets de commerce.
Vol. 4. et 5. Du commerce maritime.
Vol. 6. 1ère partie. Des faillites.
" 2e partie. Des faillites et de la juridiction commerciale. 3.

Bédarride.—Droit commercial. 20 vol. 8vo; *Paris*, 1862, savoir:

Des faillites et banqueroutes. 3 vol.
Du commerce maritime. 5 vol.
Des brevets d'invention. 3 vol.
Des sociétés. 2 vol.
Des lettres de changes, billets à ordres et prescriptions. 2 vol.
Des commerçants, livres de commerce. 1 vol.
Des achats et ventes. 1 vol.
Des commissionnaires. 1 vol.
De la juridiction commerciale. 1 vol.
Des bourses de commerce, agents de changes et courtiers. 1 vol. 4.

———Commentaire des lois sur les brevets d'invention, sur les noms des fabricants et des lieux de fabrication, sur les marques de fabrique et de commerce. 3 vol. 8vo; *Paris-Aix*, 1869. 4.

———Commentaire de la loi du 24 juillet 1867 sur les sociétés en commandite par actions, anonymes et coopératives. 2 vol. 8vo; *Paris-Aix*, 1861. 4.

Benoit (S.).—Législation usuelle. *Vide* DROIT FRANÇAIS.

Beslay (Frs.).—Commentaire du code de commerce. Des commerçants. Art. 1 à 7. 8vo ; *Paris*, 1867.

————et **Lauras** (Paul).—Commentaire du code de commerce. Des sociétés. Des sociétés en commandites par actions, loi du 24 juillet 1867, art. 1 à 8. 8vo ; *Paris*, 1869. 4.

Bioche.—Dictionnaire de procédure civile et commerciale. *Vide* DROIT FRANÇAIS.

Bloquet (L.-A.).—Législation usuelle. *Vide* DROIT FRANÇAIS.

Boiteau (Paul).—Les traités de commerce. Texte de tous les traités conclus avec l'Angleterre, la Belgique, la Prusse et l'Italie. Avec une introduction historique, des renseignements sur les monnaies, poids, mesures, &c. 8vo ; *Paris*, 1863. 4.

Bonne (L.-Ch.).—Législation usuelle. *Vide* DROIT FRANÇAIS.

————Droit usuel. *Vide* DROIT FRANÇAIS.

Bravard-Veyrières.—Traité de droit commercial publié et annoté par DEMANGEAT. 6 vol. 8vo ; *Paris*, 1862. 4.

Burgh (Wm. de).—Maritime intercolonial law. *Vide* DROIT INTERNATIONAL.

Cadet (E.).—Législation usuelle.

Campenon (T.).—Le code de commerce et les lois commerciales. 32mo ; *Paris*, 1865. 9.

Carré (A.).—Législation usuelle. *Vide* DROIT FRANÇAIS.

Champly (H.).—Législation usuelle. *Vide* DROIT FRANÇAIS.

Colfavru (J.-C.).—Le droit commercial comparé de la France et de l'Angleterre, suivant l'ordre du code de commerce français. 2e tirage. 8vo ; *Paris*, 1863.—4.

Dalloz.—Jurisprudence générale. *Vide* DROIT FRANÇAIS.

Delacourtie (E.).—Eléments de législation commerciale et industrielle, 2e édition. 12mo ; *Paris*, 1872.—9.

————Eléments de législation usuelle. *Vide* DROIT FRANÇAIS.

Delamare et LePoitevin.—Traité théorique et pratique du droit commercial. Nouvelle édition comprenant, dans un ordre nouveau, l'ouvrage publié sous le titre de "contrat de commission, ou des obligations conventionnelles en matière de commerce." 6 vol. 8vo ; *Paris*, 1861.—3.

Dupin (aîné).—Code de commerce de bois et de charbon pour l'approvisionnement de *Paris*. Recueil des arrêts, édits, sentences, ordonnances, et de l'administration relatifs au commerce de bois et de charbon. 2 vol. Gd. 12mo ; *Paris*, 1817. 4.

————————Lois commerciales. Gd. 12mo ; *Paris*, 1820.—4.

Fell (W.-Wm.).—A treatise on the law of mercantile guarantees. *Vide* DROIT MARITIME.

Flanders (Henry).—A treatise on the law of shipping. *Vide* DROIT MARITIME.

Fresquet (R. de).—Des abordages maritimes. Commentaire des articles 407, 435 et 436 du code de commerce. 8vo ; *Aix*, 1869. *Vide* DROIT MARITIME.

Goujet et Merger.—Dictionnaire de droit commercial. 2e édition. 4 vol. 8vo ; *Paris*, 1852.—3.

Grun (A.). Législation usuelle. *Vide* DROIT FRANÇAIS.

Hœchster (E.-G.) et **Sacré** (A.).—Manuel de droit commercial français et étranger. 12mo, *Paris*, 1855.—9.

Le Camus d'Houlouve.—Traité des intérêts des créances. 12mo ; *Paris*. 1774. 9.

Levi (Leone).—International commercial law, being the principles of the following and other countries, viz : England, Scotland, Ireland, British India, British Colonies, etc. 2nd edition. 2 vol. 8vo ; *London*, 1863.—2.

Massé (G.).—Le droit commercial dans ses rapports avec le droit des gens et le droit civil. 2e édition revue et augmentée. 4 vol. 8vo ; *Paris*, 1861.—3.

Nicolin (M.)—Notions élémentaires et pratiques de droit commercial. 8vo. *Dijon*, 1868.—3.

Nouguier (Louis).—Des lettres de change et des effets de commerce. 2e édition. 2 vol. 8vo ; *Paris*.—3.

————————Des tribunaux de commerce, des commerçants et des actes de commerce. 3 vol. 8vo ; *Paris*, 1844.—3.

Pardessus.—Cours de droit commercial. 6e édition publiée par de ROZIÈRE. 4 vol. 8vo ; *Paris*, 1856.—3.

————————Collection des lois maritimes. *Vide* DROIT MARITIME.

————————Eléments de jurisprudence commerciale. 8vo ; *Paris* 1811. 3.

————————Traité du contrat et des lettres de change, des billets à ordre et autres effets de commerce suivant les principes des nouveaux codes. 2 vol. 8vo ; *Paris*, 1809 3

Picot (J.-B.-C.)—Nouveau manuel du code de commerce. Code des patentes, etc., 15e édition. 12mo ; *Paris*, 1868.—9.

Pradier-Fodéré (P.).—Précis de droit commercial. 2e édition. 12mo ; *Paris*, 1866. 9.

Praticien (le) des Juges et Consuls, ou traité de commerce de terre et de mer, etc. 4to ; *Paris*, 1742.

Revue critique de jurisprudence en matière civile, administrative, commerciale et criminelle. *Vide* DROIT FRANÇAIS.

Rivière (H.-F.).—Répétitions écrites sur le code commercial. 6 édit. Gd. 8vo ; *Paris*, 1870. 3.

Rogue.—Jurisprudence consulaire et instruction des négociants. 2 vol in-12 ; *Angers*, 1773. 9.

Rouget (A.).—Manuel de droit civil et commercial, 3e édit. 8vo ; *Paris*, 1864. 9.

Saint-Joseph (Antoine de).—Concordance entre les codes de commerce étrangers et le code de commerce français. 4to ; *Paris*, 1844. 1.

Savary (Chs.).—Résumé de droit commercial. 12mo ; *Paris*, 1871. 9.

Story (Joseph).—Commentaries on the law of Partnership, as a branch of commercial and maritime jurisprudence. 5th edition. 8vo ; *Boston*, 1859. 5.

Sugden (Edw.-B.).—A practical treatise of the law of vendors and purchasers of estates. 5th edition. 8vo ; *London*, 1818. 3.

DROIT CONSTITUTIONNEL.

Adams (John).—Works. *Vide* DROIT AMÉRICAIN. *Page* 75.

Albitte (Gustave).—Cours de législation gouvernementale. *Vide* LÉGISLATION.

Ames (Fisher).—Works. *Vide* DROIT AMÉRICAIN. *Page* 76.

Amos (Andrew).—The English constitution in the reign of king Charles the second. 8vo ; *London*, 1857. D—4.

Anglesey (A.).—The privileges of the Houses of Lords and Commons, argued and stated in two conferences between both Houses. 32mo ; *London*, 1702. D—5.

Angleterre (L').—Etudes sur le self-government. 8vo ; *Paris*, 1864. F—4.

Annales du Sénat et du corps Législatif, suivies d'une table alphabétique, depuis 1861. 88 vol. 4to ; *Paris*.

Annales de l'assemblée nationale.—Compte-rendu in extenso des séances annexes, depuis le 12 février, 1871 au 30 mars, 1872. 10 vol. 4to ; *Paris*, 1871-1873.

Anstey (Thos. Chisholm).—Notes upon the representation of the people act. (1867), with appendices concerning the ancient right, &c. 8vo; *London*, 1867. E—4.

Ashby and White: or the great question, whether an action lies at common law for an elector, who is deny'd his vote for members of Parliament? with other cases. 12mo; *London*, 1705. A—5.

Bagehot (Walter).—The English constitution. 12mo; *London*, 1872. D—5.

Barante (M. de).—Questions constitutionnelles. 8vo; *Paris*, 1849.

————————Des communes et de l'aristocratie. 8vo; *Paris*.

Barron and Austin.—Cases of controverted elections in the 14th Parliament of the United Kingdom. 8vo; *London*, 1844. A—4.

————————————Cases of controverted elections before committees of the House of Commons, and cases upon appeal from the decisions of revising barristers in the court of Common Pleas, from 1843 to 1846. 8vo; *London*, 1846. A—4.

Bastard-d'Estang (Le Vte de).—Les parlements de France. Essai historique sur leurs usages, leur organisation et leur autorité. 2 vol. 8vo; *Paris*, 1857. F—4.

Batbie (A.)—Les constitutions d'Europe et d'Amérique. *Vide* LAFERRIÈRE.

————————Droit public et administratif. *Vide* DROIT ADMINISTRATIF. *Page* 68.

Bennett (Thos. R.).—A popular manual of the constitutional history of England. 12mo; *London*, 1862. D—5.

Benton (Thos. H.).—Thirty years' view. *Vide* DROIT AMÉRICAIN. *Page* 76.

Berryer.—Œuvres. Discours parlementaires. 3 vol. 8vo; *Paris*, 1872-73. F—4.

Betham (Sir Wm.).—Dignities, feudal and Parliamentary, and the constitutional legislature of the United Kingdom. 8vo; *Dublin*, 1830. C—3.

Biederman (Chs.).—Les systèmes représentatifs aux élections populaires historiquement exposés et développés en rapport avec les conditions politiques et sociales des peuples. Traduit de l'Allemand par S. LEPORTIER. 8vo; *Leipzic*, 1864. F—4.

Birch (A.-N.). **and Robinson** (Wm.).—The colonial office list for 1873. *Vide* STATISTICS.

Birley (W.-H.).—The parliamentary election act, 1868, (31 and 32 Vict. Ch. 125), and the general rules of Michaelmas terms, 1868, with an introduction, notes and analytical references and a copious index. 12mo; *London*, 1869. B—5.

Bonaparte (Louis).—Histoire du Parlement anglais, depuis son origine en 1234, jusqu'à l'an 7 de la République française ; suivie de la Grande Charte. Avec des notes autographes de Napoléon. 8vo ; *Paris*, 1820.

Borely (I).—Nouveau système électoral. Représentation proportionnelle de la majorité et des minorités. In-18 ; *Paris*, 1870.

Bouchené-Lefer.—Principes et notions élémentaires du droit public administratif. Précis de l'organisation politique et administrative de la France, de 1789 à ce jour. 8vo ; *Paris*, 1862 F—4.

Bourke (Hon. Robert.).—Decisions of the right Hon. Charles Shaw Lefevre, speaker of the House of Commons, on points of order rules of debates and general practice of the House. 2nd edition. 12mo ; *London*, 1857 (deux copies). B—5.

Bowyer (George).—Commentaries on the constitutional law of England. 2nd edition. 8vo ; *London*, 1846. E—3.

Brayer et Taulier (A.).—Répertoire électoral ou code politique des élections. 8vo ; *Grenoble* et *Paris*, 1870. F—4.

Bretherton (Edw.).—A manual of the laws affecting the qualification and registration of parliamentary voters, &c. The duties of clerks of the peace, town clerks, &c. A digest of all the cases decided on appeal. Gd. 12mo ; *London*, 1863. B—5.

Bright (John).—Speeches on questions of public policy. 2nd edition. 2 vol. 8vo ; *London*, 1869. B—4.

Broom (H.).—Constitutional law viewed in relation to common law, and exemplified by cases. 8vo ; *London*, 1866. E—4.

————Legal maxims classified and illustrated. 5th edition. 8vo ; *London*, 1870. *Vide* DROIT ANGLAIS.

Brougham (H. Lord).—Speeches upon questions relating to public rights, duties, interests, with historical introductions and a dissertation upon the eloquence of the ancients. 4 vol. 8vo ; *Edinburgh*, 1838. B—4.

Brownson (O.-A.).—The American republic. *Vide* DROIT AMÉRICAIN. *Page* 77.

————La république Américaine. Traduction du Comte de LUBERSAC. 8vo ; *Paris* 1870. *Vide* DROIT AMÉRICAIN. *Page* 77.

Buchalew (C.-R.).—Proportional representation. *Vide* DROIT AMÉRICAIN *Page* 77.

Burke (Right Hon. Ed.)—Speeches in the House of Commons and in Westminster Hall. 4 vol. 8vo ; *London*, 1816. B.—4.

Burrows (Montagu).—Constitutional progress. 2nd edition. 12mo ; *London*, 1872. D.—5.

Bushby (Henry-J.)—A manual of the practice of Elections in the United Kingdom. 3rd edition. 12mo. *London*, 1868. A—5.

Cabinet Lawyer (The).—A popular digest of the laws of England ,with supplement giving the effect of the Legislation of 1871. 12mo ; *London*, 1872. *Vide* Dr. Angla's.

Caffin (M.).—Code électoral pratique. 32mo ; *Bordeaux*, 1866. F—5.

Campbell (Lord).—Speeches at the bar, and in the House of Commons, with an address to the Irish Bar as Lord Chancellor of Ireland. 8vo ; *Edinburgh*, 1842. B—4.

Canning (Hon. G.).—Speeches, with a memoir of his life. 2nd edition, 6 vol. 8vo ; *London*. 1830. B—4.

———————speeches delivered on public occasions in Liverpool. With a portrait. 8vo ; *Liverpool*, 1825. B—4.

Carné (Cte Ls. de).—Etudes sur l'histoire du gouvernement représentatif en France, de 1789 à 1848. 2 vol. 8vo ; *Paris*, 1855. *Vide* Histoire : *France*.

Chambers (J.-D.).—Dictionary of the law and practice of elections, and of election petitions and committees, from the earliest period to the present time. 8vo ; *London*, 1837. A—4.

Chitty (J.).—A treatise on the law of the prerogatives, of the crown and the relative duties and rights of the subject. 8vo ; *London*, 1820. *Vide* Droit anglais.

Clark (Charles).—A summary of colonial law. The practice of the court of appeals from the plantations, and of the laws and their administration in the colonies ; with charters of justice, orders in council. Gd. 8vo ; *London*, 1834. E—4.

Clarke (C.) and **Hall** (D.-A.).—Cases of controverted elections in Congress. *Vide* Droit américain. *Page*. 77.

Clerc (A.-V.).—Nos députés à l'Assemblée Nationale. *Vide* Histoire : *France*.

Clerk (John).—The law and practice of elections and election committees, with an appendix of statutes and forms. 8vo ; *London*, 1837.

Clifford (Fred.) and **Stephens** (P.-S.).—Practice of the court of referees on private bills in Parliament ; with reports of cases as to the locus standi of petitioners during the Sessions 1867-8-9. Gd. 8vo ; *London*, 1870. C—3.

Cluskey (M.-W.).—The political text book. *Vide* Droit américain. *Page*.

Cockburn and Rowe.—Cases of controverted elections in the 11th Parliament of United Kingdom being the first session after the passing of the reform acts. 8vo ; *London*, 1833 A—4.

Coles (Christian).—Memoirs of affairs of the state, containing letters written by ministers employed in foreign negociations, from 1697 to the latter end of 1700 with treaties and other transactions mentioned in the said letters. Folio; *London*, 1733.

Commons journals.—(*Vide* JOURNALS.)

Conkling (A.).—The powers of the Executive Department. *Vide* DROIT AMÉRICAIN. *Page* 78.

Constant (Benjamin).—Les constitutions de l'empire français, précédées d'un précis historique de toutes les formes politiques du gouvernement français sous les trois premières dynasties royales. F—4.

————————Discours à la chambre des députés. 2 vol. 8vo; *Paris*, 1827. F—4.

————————Cours de politique constitutionnelle. Collection d'ouvrages publiés sur le gouvernement représentatif. Avec une introduction et des notes par ED. LABOULAYE. 2e édition. 2 vol. 8vo; *Paris*, 1872. F—4.

Cooke (G.-W.).—The law of the hustings and poll booths, being a manual of the law governing the successive stages of a contested election. 12mo; *London*, 1857. B—5.

Corbett and Daniell.—Report of cases of controverted elections in the 6th Parliament of the United Kingdom. 8vo; *London*, 1821. A—4.

Coxe (Homersham).—The institutions of the English government, being an account of the constitutions, powers and procedure of its legislative, judicial and administrative departments, with copious references to ancient and modern authorities 8vo; *London*, 1863. E—4.

————————Ancient parliamentary elections. A history showing how parliaments were constituted, and representatives of the people elected in ancient times. 8vo; *London*, 1868. E—4.

————————A history of the reform bills of 1866 and 1867. 8vo; *London*, 1868. E—4.

————————The British commonwealth. A commentary on the institutions and principles of British Government. 12mo; *London*, 1854. E—5.

Cox (Edward) **and Grady** (S.-G.).—The new law and practice of registration and election, comprising the representation of the people act 1867, the registration act 1868, the corrupt practice act 1868, &c. 12mo; *London*, 1868. E—5.

Creasy (Sir Edw.).—The imperial and colonial constitutions of the Britannic Empire. 8vo; *London*, 1872. D—4.

Curran (Hon. Rt. J.-P.).—Speeches. Complete edition, edited with memoirs and historical notices by DAVIS. 8vo; *Paris*, 1845. B—4.

Curtis (Georges T.).—Origin, &c., of the constitution of United States. *Vide* DROIT AMÉRICAIN. *Page* 78.

Cushing (L.-S.).—Law and practice and Leg. Ass. in the United States. *Vide* DROIT AMÉRICAIN. *Page* 78.

Custance (Georges).—Tableau de la constitution du royaume d'Angleterre. Traduit de l'anglais sur la 3e édition. 8vo; *Paris*, 1817. F—4.

Davis (James E.).—A manual of the law of registration and elections, with a supplement comprising the cases in appeal (1868-1869), the rules and cases relating to the election petitions, the poor rate assessment act (1868), and a complete index to the whole work. 12mo; *London*, 1869. E—5.

Delebecque (A.).—Code politique de la Belgique. Constitution. Lois électorales. Loi communale. Loi provinciale. 6e édition. 18mo; *Bruxelles* et *Liège*, 1865. F—5.

Disraeli (Rt. Hon. B.).—Parliamentary reform. A series of speeches on that subject delivered in the House of Commons (1848-1866). Reprinted from Hansard's Debates. Edited by M. CORRY. 8vo; *London*, 1867. B—4.

Doucette (De la).—Du sénat de l'empire français, depuis son institution jusqu'à nos jours. 8vo; *Paris*, 1861. F—4.

Douglass (S.).—The history of the cases of controverted elections, tried and determined during the 1st and 2nd sessions, 15 and 16 George III. 2nd edition with additions. 4 vol. 8vo; *London*, 1802. A—4.

Dubrocat.—Les constitutions de l'empire français, précédées d'un précis historique de toutes les formes politiques du gouvernement français sous les trois premières dynasties royales, &c. 2e édition. 18mo; *Paris*, 1804. F—5.

Duer (Wm.-Al.).—Lectures on the constitutional jurisprudence of the United States. *Vide* DROIT AMÉRICAIN. *Page* 79.

Dufau, Duvergier et Guadet.—Collection des constitutions, chartes et lois fondamentales des peuples de l'Europe et des deux Amériques avec des précis offrant l'histoire des libertés et des institutions politiques chez les nations modernes, et une table alphabétique raisonnée des matières. 6 vol. 8vo; *Paris*, 1823. F—5.

Dufraisse (Marc.).—Histoire du droit de guerre et de paix de 1789 à 1815. 8vo; *Paris*, 1867. F—3.

Dupin (Aîné).—Constitution de la république française accompagnée de notes explicatives, &c. 32mo; *Paris*, 1849. (F—5.

————Présidence de l'Assemblée Législative. Petites annales de 1824 à 1853. 32mo; *Paris*, 1853. F—5.

Duponceau et Davezac.—Contested seat of Hon. David Levy. *Vide* DROIT AMÉRICAIN. *Page* 79.

Dupont-White.—*Vide* MILL.

Duvergier de Hauranne.—Histoire du gouvernement parlementaire en France, 1814–48. 7 vol. 8vo; *Paris*, 1857. *Vide* HISTOIRE DE FRANCE.

Dwarris (Sir F.)—A general treatise on statutes, their rule of construction, and the proper boundaries of legislation and of judicial interpretation. With american notes and additions, and with notes and maxims of constitutional and of statute construction. Also a treatise on constitutional limitations upon the national and state legislation power; with a chapter on parliamentary law and privileges, by PLATT POTTER. 8vo; *Albany*, 1871. E—4.

Elliot (J.).—Debates in the several state conventions. *Vide* DROIT AMÉRICAIN. *Page* 79.

Erskine (Lord).—Speeches when at the bar, against constructive treason, &c., &c., with a prefatory memoir by the right Hon. Lord Brougham. Collected and edited by JAS. RIDGWAY. 3rd edition. 4 vol. 8vo; *London*. Specimens of Parliamentary speeches. Vol. 4.

Essays on reform.—8vo; *London*, 1867. C—3.

Evens (Jas.).—A new mode of government. *Vide* DROIT AMÉRICAIN. *Page* 79.

Ewald (Alex.-Chs.).—The crown and its advisers—or Queen—Ministers—Lords—Commons. 12mo; *Edinburgh and London*, 1870. E—5.

Falconer and Fitzherbert.—Cases of controverted elections determined in committee of the House of Commons in the 2nd Parliament of the reign of Victoria. 8vo; *London*, 1839. A—4.

Falloux.—(M. de).—Itinéraire de Turin à Rome. In-12; *Paris*, 1865.

Federalist (The).—*Vide* DROIT AMÉRICAIN. *Page* 79.

Fischel (Edw.).—The English constitution. Translated from the German by K. JEN. SHEE, 8vo; *London*, 1863. D—4.

————La constitution d'Angleterre. Exposé historique et critique des origines du développement successif et de l'état actuel de la loi et des institutions anglaises. Traduit sur la 2e édition allemande, par CH. VOGEL. 2 vol. 8vo; *Paris*, 1864. F—3.

Fonblanque (Alb.).—How we are governed; or the Crown, the Senate and the Bench. A hand-book of the constitution, government, laws and power of Great Britain. New edition. 12mo; *London*, 1859. E—5.

Forneron (H.).—Histoire des débats politiques au parlement anglais depuis la révolution de 1688. 8vo; *Paris*, 1871. F—4.

Forsyth (Wm.). Cases and opinions on constitutional law, and various points of English jurisprudence, with notes. 8vo; *London*, 1869. D—3.

Foucart (E.-V.).—Eléments de droit public et administratif. 4e édition. 3 vol. 8vo; *Paris*, 1855-56. F—3.

Fox (Right Hon. Chs.).—Speeches in the House of Commons. 6 vol. 8vo; *London*, 1814. B—4.

Franklin (Benj.).)—Works. *Vide* DROIT AMÉRICAIN. *Page* 81.

Franqueville (C. de).—Les institutions politiques, judiciaires et administratives de l'Angleterre. 2e édition. 8vo; *Paris*, 1864. F—4.

Fraser (Simon).—Reports of the proceedings before select committees of the House of Commons in the cases of controverted elections heard and determined during 1rst session of the 17th Parliament of Great Britain. 8vo; *London*, 1791. A—4.

Freeman (Edw.-A.).—The growth of the English constitution from the earliest times. 12mo; *London*, 1872. D—5.

Gladstone (Rt. Hon. W.-E.).—Speeches on parliamentary reform in1866. 3rd edition. 12 mo; *London*, 1866. C—5.

Glanville (John).—Report of certain cases determined and adjudged by the Commons in Parliament, in the 21rst and 22nd of JAMES 1rst. 8vo; *London*, 1775. A—4

Glen (W.-Cunningham).—The parliamentary registration manual, being a practical guide to the duties of the several officers in respect of the registration. 2nd edition. 12mo; *London*, 1868. E—4.

Gneist (Dr. R.).—La constitution communale de l'Angleterre. Son histoire; son état actuel ou le self-government. Traduit par TH. HIPPERT. 2 vol. 8vo; *Paris*, 1867. F—4.

Goodrich (C.-A.).—Select British eloquence; embracing the best speeches of the most eminent orators of Great Britain for the last two centuries, with sketches of their lives, &c., 8vo; *London*, 1852. C—4.

———————(C.-B.). The science of government. *Vide* DROIT AMÉRICAIN. *Page* 81.

Grey (Earl).—Parliamentary government considered with reference to reform. New edition containing suggestions for the improvement of representative system, and on examination of the Reform bills of 1850 to 1861. 8vo ; *London*, 1864. E—4.

Guizot (F.).—Des moyens de gouvernement et d'opposition dans l'état actuel de la France. 2e édition. 8vo ; *Paris*, 1821. F—4.

Hakewel (W.).—Modus tenendi Parliamentum ; or the old manner of holding Parliaments in England. 32mo ; *London*, 1671. E—5.

Hallam (Henry).—The constitutional history of England from the succession of Henry VII to the death of George II. 3 vol. 12mo ; *New York*, 1872. D—5.

Handbook to the knowledge of the English government and constitution for the use of students. 12mo ; *London*, 1870. D—5.

————to government situations. 3rd edition. 12mo ; *London*, 1872. E—5.

Hansard (F.-C.).—The Parliamentary history of England, from the earliest period to the year 1803. From which last-mentioned epoch it is continued downwards in the work entitled « The Parliamentary debates. » 36 vol. Gd. 8vo ; *London*, 1806-1820.

————The Parliamentary debates from 1803 to the present time, forming (first series) a continuation to the work intituled : « The Parliamentary History », published under the superintendence of T.-C. HANSARD. 41 vol. Gd. 8vo ; *London*, 1812-1820.—New series commencing with the accession of George IV and terminated with the close of his reign. 36 vol. Gd. 8vo ; *London*, 1820-1830.—Third series, commencing with the accession of William IV to the present time. 214 vol. Gd. 8vo ; *London*.

Hare (Thos.).—The elections of representatives, parliamentary and municipal. 4th edition. Gd. 12mo ; *London*, 1873. B—5.

Hatsell (J.).—Precedents or proceedings in the House of Commons. New edition, with additions. 4 vol. 4to ; *London*, 1818. E—3.

Haxthausen (Le baron A. de).—Considérations sur la nature, les conditions et les effets du principe constitutionnel. Quatre traités de MM. HELD, GNEIST, WAITZ et KOSEGARTEN. Traduit de l'Allemand. 8vo ; *Leipzig*, 1865. F—5.

Hearn (Wm.-E.).—The government of England, its structure and its development. 8vo ; *London*, 1867. E—4.

Hensman (Alf.-P.).—Hand-book of the constitution, being a short account of the rise, progress, and present state of the laws of England. 12mo ; *London*, 1860.

Hickey (W.).—The constitution of the United States of America. *Vide* DROIT AMÉRICAIN. *Page* 81.

Houard (David).—Traité sur les coutumes anglo-normandes, publiées en Angleterre depuis le 11e siècle jusqu'au 14e siècle. 4 vol. 4to ; *Rouen*, 1776.

———Anciennes lois des Français conservées dans les coutumes anglaises, recueillies par LITTLETON, avec des observations historiques et critiques, où l'on fait voir que les coutumes et les usages suivis anciennement en Normandie, sont les mêmes que ceux en vigueur sous les deux premières races de nos rois. 2 vol. 4to ; *Rouen*, 1766.

Hough (F.-B.).—American constitutions. *Vide* DROIT AMÉRICAIN. *Page* 81.

Howard (J.-H.).—The laws of the British colonies in the West Indies and other parts of America, concerning real and personal property, &c. With a view of the constitution of each colony. 2 vol. 8vo ; *London*, 1827. E—3.

Huberson (G.).—Textes organiques du droit public français. Tome 1er. Lois de l'Etat. Droit constitutionnel. 8vo ; *Paris*, 1870. F—4.

Hutton (R.-H.).—Studies in Parliament. A series of sketches of leading politicians. 12mo ; *London*, 1866. E—5.

Index to the rolls of Parliament. Folio ; *London*, 1832.

———to the journals of the House of Lords. 7 vol. folio.

———to the journals of commons from 1557 (Edouard VI, to 1868 (32 Victoria). 10 vol. folio.

Isambert (M.).—Tableau historique des progrès du droit public et du droit des gens jusqu'au 19e siècle. 8vo ; *Paris*, 1833. F—4.

Jenning (G.-H.) and **Johnstone** (W.-S.).—A book of parliamentary anecdote. 12mo ; *London-Paris-New York*. B—5.

Johnson (Samuel).—History and defence of the Magna Charta, shewing the manner of its being obtained from king JOHN, with its preservation and final establishment in the succeeding reigns, with an introductory discourse. 8vo ; *London*, 1772. D—4.

Jopp (James).—Historical reflexions on the constitution and representative system of England, with reference to the popular propositions for a reform of Parliament. 8vo ; *London*, 1812 D—4.

Jouffroy (Henri).—Constitution de l'Angleterre. 8vo ; *Leipsic* et *Paris*, 1843. F—4

Journals of the House of Lords, from Henry VIII, 1509 to 35 Victoria 1872. 104 vol. Folio ; *London.*

————Calendar of the House of Lords from 1642 to 1826. 2 vol. folio ; *London.*

————of the House of Commons from 1547, Edward VI, to 1802, 35 Victoria. 127 vol. folio ; *London.*

Kerchove de Denterghem (O.).—Question de droit moderne. Mémoire couronné. De la responsabilité des ministres. Droit public Belge. Gd. 8vo ; *Gand* et *Paris*, 1804. F—3.

Knapp and Ombler.—Cases of controverted elections in the 12th Parliament of United Kingdom being the 2nd since the passing of acts for the amendment of the representation of the people. 8vo ; *London*, 1837. A—4.

Laboulaye (Edouard).—Questions constitutionnelles. 12mo ; *Paris*, 1872 F—5.

Labrie (Jacques).—Les premiers rudiments de la constitution britannique traduits de l'anglais de M. Brooke ; précédés d'un précis historique et suivis d'observations sur la constitution du Bas-Canada, &c. Broch. 8vo ; *Montréal*, 1827.

Lacombe (L. de).—Profils parlementaires. Les députés de la France, 1863-69. 8vo ; *Paris*, 1869.

Laferrière (E.). **et Batbie** (A.).—Les constitutions d'Europe et d'Amérique. 8vo ; *Paris*, 1869. (F—3.

Laferrière (F.).—Cours de droit public et administratif mis en rapport avec les lois nouvelles. 5e édition. 2 vol. 8vo ; *Paris*, 1860. F—3.

Lanjuinais (Le comte).—Constitution de la nation française, avec un essai de traité historique et politique sur la charte. 2 vol. 8vo ; *Paris*, 1819. F—4.

Laperrière (Aug.).—Decisions of the speakers of Legislative Assembly and House of Commons of Canada, from 1841 to 1872. With an appendix containing the speakers' decisions on election petition recognizances. 8vo ; *Ottawa*, 1872.

Laya (Alex.).—Droit anglais. *Vide* Droit anglais. *Page* 94.

Lefèvre Pontalis (Ant.).—Les lois et les mœurs électorales en France et en Angleterre. 12mo ; *Paris*, 1864. E—5.

Le Huërou (J.-M.).—Histoire de la constitution anglaise depuis l'avènement de Henri VIII jusqu'à la mort de Charles I. 8vo ; *Nantes*, 1863. F—4.

Lerat de Magnitot et **Huard-Delamarre.**—Dictionnaire de droit public et administratif. 2 vol. gd. 8vo ; *Paris*, 1836-37. F—3,

Lewis (Sir G.-C.)—Essays on the administration of Great Britain from 1783 to 1830. Edited by Sir Edm. Head. 8vo ; *London*, 1864. D—4.

Lex parliamentaria, or a treatise of the law and customs of Parliaments. Shewing their antiquity, names, kinds and qualities. 2nd edition. 8vo ; *London.*

————————ou traite de la loi et coutume des parlements, montrant leur antiquité, noms, espèces et qualités. Traduit par J. F. Perrault. 8vo ; *Québec*, 1803.

Lolme (J.-L. de).—Constitution de l'Angleterre, ou état du gouvernement anglais comparé avec la forme républicaine et avec les autres monarchies de l'Europe. Nouvelle édition. 2 vol. 8vo ; *Paris*, 1822.

———————— The rise and progress of the English constitution. Translated by A. J. Stephens. 2 vol. 8vo ; *London*, 1838. D—4.

Lord's journals.—*Vide* Journals.

Luders (Alex.).—Reports of the proceedings in committees of the House of Commons upon controverted elections (1785–90). 3 vol. 8vo ; *London.*

————————Tracts on various subjects in the law and history of England. 8vo ; 1810. E—5.

Macarel (L.-A.).—Éléments de droit politique. 12mo ; *Paris*, 1843. F—5.

Macaulay (Lord).—Works complete, edited by his sister Lady Trevelyan. 8 vol. 8vo ; *London*. 1866. viz :

Vol. 1, 2, 3, 4. History of England.
Vol. 5, 6. Essays.
Vol. 7. Essays, biographics, &c.
Vol. 8. Speeches and poems. C—3.

Macdonald (Hon. John A.).—Address to the electors of the city of Kingston. *Vide* Droit colonial. *Page* 105.

Mahul (A.).—Tableau de la constitution politique de la monarchie française selon la charte, ou résumé du droit public des Français. 8vo ; *Paris*, 1830. F—4.

May (Thos.-Erskine).—A treatise on the law, privileges, proceedings, and usage of Parliament, 5th edition, gd. 8vo ; *London*, 1865; and 6th edition, 1868. D—3.

————————Histoire constitutionnelle de l'Angleterre. Depuis l'avenement de George III (1760–1860). Traduite par C. de Witt. 2 vol. 8vo ; *Paris*, 1865. D—5.

May (Thos.-Erskine).—The constitutional history of England since the accession of George III (1760–1860.) 3rd edition. 3 vol. 12mo; *London*, 1871. D—5.

Mill (John Stuart).—Considerations on representative government. 3rd edition. 8vo; *London*, 1865. D—4.

————Le gouvernement représentatif. Traduit et précédé d'une introduction par DUPONT-WHITE. 2e édition. 12mo; *Paris*, 1865. F—5.

Monckton (Herbert).—Proceedings and forms used in conducting the elections of members of Parliament for cities and boroughs. 8vo; *London*, 1868. B—5.

Montalembert.—Discours. Polémiques diverses. Vol. 1 à 5 de ses œuvres. *Vide* BELLES-LETTRES. *Page* 42.

Notman. (John).—The law and practice concerning controverted Parliamentary elections in the Province of Canada. 8vo; *Quebec*, 1863. D—3.

O'Connell (Daniel).—Life and speeches, edited by his son. 2 vol. 8vo; *Dublin*, 1846. C—4.

————————Select speeches edited, with historical notes, &c., by his son JOHN O'CONNELL. 2 vol. 12mo; *Dublin*, 1871. C—5.

Oldfield (T.-H.-B.).—The representative history of Great Britain and Ireland; being a history of the House of Commons, &c., 6 vol. 8vo; *London*, 1816. D—4.

Ortolan (J.-L.-E.).—Cours d'histoire du droit politique et constitutionnel. 8vo; *Paris*, 1831. F—4.

Palgrave (Sir Francis).—An essay upon the original authority of the King's Council. 8vo; *London*, 1834. E—4.

————(R.-F. D.).—The House of Commons Illustrations of its history and practice. 12mo; *London*, 1869. B—5.

Palmer (John).—The practice on appeals from the colonies to the Privy Council. 8vo; *London*, 1831. E—4.

Papineau (Louis-J.)—Speech on the hustings, at the opening of the election for the West-Ward of the city of Montreal, on the 11th august 1827, and his reply to Peter McGill, translated from the french. Broch. de 48 pages, 12mo; *Montréal.*

Parkinson (J.-Chs.)—Under government: an official key to the civil service of the Crown. 5th edition. 12mo; *London*, 1869.

Parliamentary (The) history of England from the earliest period to the year 1803. *Vide* HANSARD.

Peckwell (R.-H.).—Cases of controverted elections, in the second parliament of the United Kingdom, begun 31rst aug. 1802. 2 vol. 8vo ; *London*, 1805. A—4.

Peel (Right Hon. R.). —Speeches delivered in the House of Commons. 4 vol. 8vo ; *London*, 1853. C—4.

Pellot (A.).—Leçons de droit public et administratif. 8vo ; *Paris*, 1869. F—4.

Perrault (Jos.-F.).—Lex Parliamentaria ; ou traité de la loi et coutume des Parlements, montrant leur antiquité, noms, espèces et qualités, avec le rapport d'un cas au Parlement entre Sir Francis Goodwyn et Sir John Fortescue. 2e édition avec des augmentations considérables, traduit en français par ———.8vo ; *Québec*, 1803.

Perry and Knapp. —Cases of controverted elections determined in committees, in the 11th Parliament. 8vo ; *London*, 1833. A—4.

Petit (M.).—Droit public, ou gouvernement des colonies françaises d'après les lois faites pour ces pays. 2 vol. 8vo ; *Paris*, 1771. F—4.

Pinheiro-Ferreira (S.).—Cour de droit public interne et externe. 3 vol. 8vo ; *Paris*, 1830. F—3.

———————————Précis d'un cour de droit public. 8vo ; *Paris*, 1850.

Pitt (Right Hon. Wm.).—Speeches in the House of Commons. 3rd edition. 3 vol. 8vo ; *London*, 1817. C—4.

Poirel (M.).—Lois organiques du gouvernement et de l'administration de la France. 8vo ; *Nancy*. F—4.

Power, Rodwell & Dew.—Report of the decisions of committees of the House of Commons in the trial of controverted elections during the 15th Parliament of United Kingdom. 2 vol. 12mo ; *London*, 1853. A—5.

Pradier-Fodéré.—Principes de droit. *Vide* POLITIQUE.

Proceedings of the Royal Colonial Institute. 8vo ; *London*, 1873.

Rapport sur la pratique de la Chambre des Communes à l'égard des bills privés, avec des suggestions sur la manière de diriger à l'avenir les délibérations sur les mesures privées dans l'Assemblée Legislative du Canada, et un appendice contenant un projet d'ordres permanents ; rédigé par ordre de l'Assemblée Législative. Broch. 8vo ; *Montréal*, 1847.

Reports from Committees of the House of Commons reprinted by order of the House. 16 vol. with an index ; 1715–1800.

Ritchie (J. Ewing).—British senators : or political sketches, past and present. 8vo ; *London*, 1859. B—6

Rogers.—On elections, election committees and registration, with an appendix of statutes and forms. 10th edition with the new registration statute by WOLFERSTAN. 8vo; *London*, 1865. A—4.

Rogron (J.-A.).—Code politique ou charte constitutionnelle expliquée par ses motifs, par des exemples et par la jurisprudence. 12mo; *Paris*, 1843. F—5.

Rolls.—Rotuli Parliamentorum; ut et petitiones, et placita in Parliamento. 6 vol. folio; 1278-1553 (6th Edward 1st to 19th Henry VIII).

Rondelet (Ant.).—Les limites du suffrage universel. 18mo; *Paris*, 1871. F—5.

Rossi (P.).—Cours de droit constitutionnel. 4 vol. 8vo; *Paris*, 1866. F—3.

Rowland (David).—A manual of the English constitution. 8vo; *London*, 1859. D—3.

Russell (John, Earl of).—An essay on the history of the English government and constitution from the reign of Henry VII to the present time. 8vo; *London*, 1865. (New edition 12mo; 1866). D—4.

———Essai sur l'histoire du gouvernement et de la constitution Britanniques depuis le règne de Henri VII, traduit par C.-B. DEROSNE. 8vo; *Paris*, 1865. F—3.

Sedgwick (Theod.).—Interpretation of constitutional law. *Vide* DROIT AMÉRICAIN. *Page* 85.

Serrigny (D).—Droit public et administratif romain, du IVe au VIe siècle, (de Constantin à Justinien). Ouvrage suivi d'un mémoire sur le régime municipal en France, dans les villages, depuis les Romains jusqu'à nos jours. 2 vol. 8vo; *Paris*, 1862. F—4.

Sharkey (P.-B.).—Handbook of the practice of election committees. 2nd edition. 12mo; *London*, 1866. A—5.

Sheil (Right Hon. R. Lalor).—Speeches, with memoir by THOS. MAGNEVIN, 2nd edition. 12mo; *Dublin*, 1872.

Smethurst (Jas.-M.).—A treatise on the locus standi of petitioners against private bills in parliament. 2nd edition. 12mo; *London*, 1867. B—5.

Sterne (S.).—Representative government. *Vide* DROIT AMÉRICAIN. *Page* 86.

Stokes (A.).—Constitution of British colonies. *Vide* DROIT AMÉRICAIN. *Page* 87

Story (Joseph).—Commentaries on the constitution. *Vide* DROIT AMÉRICAIN. *Page* 87.

———Commentaires sur la constitution des Etats-Unis. *Vide* DROIT AMÉRICAIN. *Page* 87.

St. Stephen's Chronicle (The).—A record of politics, and full and accurate report of proceedings in Parliament, (february to june 1867). 4 vol. 8vo; *London*. E—4.

Stubbs (Wm.).—Select charters and other illustrations of English constitutional history, from the earliest times to the reign of Edouard the first. Edited by———. 12mo; *Oxford*, 1870. D—5.

Sullivan (Frs.-S.)—Lectures on the constitution and laws of England. 2nd edition by GILBERT STUART. 4to; *London*, 1776.

Taylor (Edgar).—The book of rights: or constitutional acts and parliamentary proceedings affecting civil and religious liberty in England. 12mo; *London*, 1833. B—5.

Thiers (A.).—Discours prononcés à l'Assemblée Nationale dans la discussion de la constitution, etc. 1848–1850–1851. 8vo; *Paris*. F—3.

———————Discours prononcés au Corps Législatif dans les sessions de 1863 à 1868. 3 vol. 8vo; *Paris*. F—3.

Tissot (J.)—Principes du droit public. 8vo; *Paris*, 1872.

Todd (Alfred).—A treatise on the proceedings to be adopted in conducting or opposing private bills in the Parliament of Canada; and the standing orders of both Houses in relation thereto. 4th edition. 8vo; *Ottawa*, 1869

Todd (Alpheus).—On parliamentary government in England; its origin, development, and practical operation. 2 vol. 8vo; *London*, 1867. D—3.

———————The practice and privileges of the two Houses of Parliament: with an appendix of forms. 8vo; *Toronto*, 1840.

Towle (N.-C.).—Constitution of the United States. *Vide* DROIT AMÉRICAIN. *Page* 87.

Tremenheere (H.-S.).—The constitution of the United States compared with our own. 12mo; *London*, 1854.

Tripier (Louis).—Constitutions qui ont régi la France depuis 1789, conférées entre elles et annotées. 12mo; *Paris*, 1872. F—5.

Valette (Ph.).—Mecanisme des grands pouvoirs de l'état. 3e édition. 8vo; *Paris*, 1857. F—3.

Verhaegen (Eugène)—Etudes de droit public. 12mo; *Bruxelles et Ostende*, 1859. F—5.

Warren (Sam.)—A manual of the Parliamentary election law of the United Kingdom, with the addition of the statutes and decisions of the Court of Common Pleas, to the present time. 8vo; *London*, 1857. B—5.

———————The law and practice of election committees, being the completion of a Manual of Parliamentary election law, to which is added a practical exposition of the existing state of the election law. 12mo; *London*, 1857. B—5.

Webster (Edw.).—Parliamentary costs. 2nd edition. 12mo; *London*, 1864. E—5.

————(Daniel).—Works. *Vide* DROIT AMÉRICAIN. *Page* 89.

Whitelock.—Notes upon the king's writ, for choosing members of Parliament, being disquisitions on the government of England by King, Lords and Commons. 1st vol. 4to; *London*, 1766.

Wilkinson (Rob.).—The representation of the people act 1867, with practical and explanatory notes, an abstract of the act and a full index, and the Universities elections act, &c. 12mo *London*, 1868. A—5.

Will (J. S.).—The practice of the Referees Courts in Parliament, in regard to engineering details, efficiency of works, and estimates. 8vo; *London*, 1866. E—4.

Willems (P.). Le droit public romain depuis l'origine de Rome jusqu'à Constantin le Grand. 2e édition. 3vo; *Louvain*, 1872. F—3.

Wolferstan and Dew.—Report of the decisions of committees of the House of Commons in the trial of controverted elections during the 17th Parliament. 12mo; *London*, 1859. A—5.

————**and Bristowe.**—Reports of the decisions of election committees during the 18th Parliament of the United Kingdom. 12mo; *London*, 1865. A—5.

————(F.-S.-P.).—The law and practice of election petitions, being a supplement to the 11th edition of Rogers on elections and registration. 12mo; *London*, 1869. A—5.

Wrottesley (Lord).—Thoughts on Government and Legislation. 12mo; *London*, 1860, E—5.

Young (A.-W.).—The American statesman. *Vide* DROIT AMÉRICAIN. *Page* 89.

DROIT ECCLESIASTIQUE.

Affre (Mgr.).—Traité de l'administration temporelle des paroisses. 12mo; *Paris*, 1863.

————Traité de la propriété des biens ecclésiastiques. 8vo; *Paris*, 1837.

André (Monseigneur).—Cours de législation civile ecclésiastique. 4 vol. 8vo; *Paris*, 1860.

Beaudry (J.-U.).—Code des curés, marguilliers et paroissiens, accompagné de notes historiques et critiques. 8vo; *Montréal*, 1870.

Bédard (P.-H.).—Lettre à M. Chaboillez, relativement à ses questions sur le gouvernement ecclésiastique du district de Montréal. Broch. 8vo, de 40 pages ; *Montréal*, 1823.

Bellefeuille (E.-L. de).—Thèse sur les mariages clandestins. Broch. in-18, de 110 pages ; *Montréal*, 1860.

Bordas-Demoulin.—Les pouvoirs constitutifs de l'église. 8vo ; *Paris*, 1855.

Cadieux (L'abbé).—Observations sur un écrit intitulé : « Questions sur le gouvernement ecclésiastique du district de Montréal. » Broch. de 32 pages 8vo ; *Trois Rivières*, 1823. (Reliées en un volume avec le dit écrit intitulé : « Questions » &c., et « Notes sur l'inamovibilité des curés, » par LAFONTAINE.

Chaboillez (L'abbé).—Questions sur le gouvernement ecclésiastique du district de Montréal. Broch. de 40 pages 8vo ; *Montréal*, 1823.

Collection du texte des règles de la société ecclésiastique de St. Michel. Broch. 8vo de 52 pages ; *Québec*, 1833.

Commentaire sur l'écrit du mois d'avril 1695, concernant la juridiction ecclésiastique. 2 vol. in-12 ; *Paris*, 1764. A—9.

Dupin.—Libertés de l'Eglise Gallicane. Manuel du droit public ecclésiastique français ; contenant les 83 articles des libertés. In-18 ; *Paris*, 1863.

Gibert (J.-P.).—Corpus juris canonici, per regulas naturali ordine digestas, usuque temperatas, ex eodem jure, et conciliis, patribus, atque aliunde desumptas, expositi. In tres tomos divisum. Tomus primus, complectens prolegomena ad jus canonicum in se universum consideratum ; secundus, quæ ad fidem catholicam pertinent ; tertius, de beneficiis Eccles De sacramentis, &c. 3 vol. fol ; *Lugduni*, 1737.

Horry (Claude).—Traité de la compétence des juridictions ecclésiastiques. 4to ; *Paris*, 1703.

Jager (L'abbé).—Le célibat ecclésiastique dans ses rapports religieux et politiques. 2e édition. 8vo ; *Paris*, 1836.

LaFontaine (L.-H.).—Notes sur l'inamovibilité des curés dans le Bas-Canada. Broch. 8vo de 56 pages ; *Montréal*, 1837.

Langevin (H.-L.).—Droit administratif, ou manuel des paroisses et fabriques. 8vo ; *Québec*, 1863.

Meerman (G.).—Novus thesaurus juris civilis et canonici, continens varia et rarissima optimorum interpretum, inprimis Hispanorum et Gallorum opera, tam edita antehac, quàm inedita. 7 vol. folio ; *Hagae-Comitum*, 1751.

Mémoire sur l'inamovibilité des curés en Canada. Broch. 8vo, de 54 pages ; *Montréal*, 1837.

Migne (L'abbé).—Dictionnaire de droit canon. *Vide* ENCYCLOPÉDIES.

Pagnuelo (S.).—Etudes historiques et légales sur la liberté religieuse en Canada. 8vo ; *Montréal*, 1872.

Pavy (Mgr. L.-A.-A.).—Du célibat ecclésiastique. 2e édition. 8vo ; *Paris*, 1852.

Phillips (Georges).—Du droit ecclesiastique dans ses principes généraux. 2e édition. Traduit par J.-P. CROUZET. 3 vol. 12mo ; *Paris*, 1855.

Questions submitted by a special committee of the House of Assembly of Lower Canada, to the curates of the Diocese of Quebec, relative to the affairs of the fabriques ; with curates answers. 8vo ; *Quebec*, 1832.

Recueil de notes diverses sur le gouvernement d'une paroisse, adressées à un jeune curé de campagne par un ancien curé du diocèse de Québec. 12mo ; *Paris*, 1856.

Réflexions d'un catholique à l'occasion de l'affaire Guibord. Broch. de 16 pages gd. 8vo ; *Montréal* 1870.

Remarques sur les notes de M. LaFontaine, relativement à l'inamovibilité des curés dans le Bas-Canada. Broch. 8vo, de 41 pages ; 1837.

Van-Espen. Jus ecclesiasticum universum, antiquæ et recentiori disciplinæ præsertim Belgii, Galliæ, Germaniae et vicinarum Provinciarum accommodatum. 5 tom. folio ; *Lovanii*, 1778.

DROIT ETRANGER.

Bibaud (jeune).—L'honorable L. A. Dessaules et le système judiciaire des Etats-Pontificaux. Broch. de 78 pages 12mo ; *Montréal*, 1862.

Carpzovius (B.).—Responsa juris electoria in serenissimi ac potentissimi Archiprincipis electoris Saxon ; ad quæstiones in schola doctorum dubias. Folio ; *Lipsiae*, 1662.

Code Frédéric ou corps de droit pour les Etats de Sa Majesté le roi de Prusse, fondé sur la raison et sur les constitutions du pays. 2 vol. 12mo ; 1755.

Eyndhoven.—De inani actione propter inopiam dissertatio theoretico-practica ad L. VI. PANDECT. d. Dolo Malo. 12mo ; *Trajecti ad Rhenum*, 1688.

Gaill (A.)—Practicarum observationum, tam ad processum judiciarium quam causarum decisiones pertinentium, libri duo. Editio postrema. 4to ; *Coloniæ Agrippinæ*. 1621.

Gudelinus (Petrus).—Commentariorum de jure novissimo libri sex. 4to ; *Arnhemii*, 1661.

Huber (Ulricus).—De jure civitatis, libri tres, novam juris publici universalis disciplinam continentes, &c. 4to ; *Francofurti*, 1708.

Malblanc (F.).—Conspectus rei judiciariæ romano-germanicæ. 8vo ; *Norimbergæ*, 1797.

Matthæus (Ant.).—De probationibus liber. 4to ; *Groningæ*, 1739.

Meerman (G.).—Novus thesaurus juris civilis et canonici, continens varia et rarissima optimorum interpretum in primis Hispanorum et Gallorum opera. 7 vol. fol ; *Hagæ Comitum*, 1751.

Norges.—Statistisk arbog for Kongeriget Norge (Annuaire de la statistique du Royaume de Norvège) af Dr. O. J. Broch. 1867-1871. 4 broch. 8vo ; *Christiania*.

————officielle statistik. Udgiven 1 aaret 1869. C. No. 2. Beretning om rigets oeconomiske tilstand i aarene 1861-1865. Broch. 4to ; *Christiania*, 1869.

————Bilag til Norges officielle statistik. Udgiven 1 aaret 1869. A. No. 1. (Contient la traduction française des lois sur l'enseignement du peuple.) Broch. 4to ; *Christiania*, 1870.

————officielle statistik, udgiven 1 aaret 1870. C. No. 1. Tabeller vedkommende folkomængdens bevægelse 1 aaret 1867. Broch. 4to ; *Christiania*, 1870.

————officielle statistik, udgiven 1 aaret 1870-1871. C. No. 9. Beretninger om Norges Fiskerier 1 aaret 1868-1869. Udgivne af departementet for det Indre. 2 broch. 4to ; *Christiania*.

————officielle statistik, udgiven 1 aaret 1870. D. No. 1. Oversigt over Kongeriget Norges indtægter og udgifter 1 aaret 1868. Broch. 4to ; *Christiania*, 1870.

————Rapport au congrès international de statistique de St. Pétersbourg sur l'état de la statistique officielle du royaume de Norvége. Broch. 8vo ; *Christiania*, 1872.

————Statistisk handbog for Kongeriget Norge. Udarbeidet af A. N. Kiær. Broch. 8vo ; *Kristiania*, 1871.

————Beretning om Almueskolevæsenets tilstand i Kongeriget Norges Landdistrikt for aarene 1861-1863. 1 vol. 4to ; *Christiania*, 1866.

Norges —Tabeller vedkommende folkemængdens bevægelse i aarene 1856-1865. 4to ; *Christiania*, 1868-1869.

——————Beretning om riget œconomiske tilstand. aarene 1861-1865. 4to ; *Christiania*, 1867-1868.

——————Resultaterne af folketællingen i Norge i januar 1866. 4to ; *Christiania*, 1868-1869.

——————Storthings-Efterretninger, indeholdende tuvende ordentlige storthings Forhandlinger. Broch. 8vo ; *Christiania*, 1871.

——————Statistiske tabeller vedfommenbe underviisningsvæsenets tilstand i Norge af aaret 1840-1853. 2 Broch. *Christiania*.

Oddi (Sfor.).—De restitutione in integrum tractatus. In quo restitutionis in integrum materia absolutissime pertractata est. 4to ; *Francofurti*, 1627.

Otto (E.).—De tutelâ viarum publicarum liber singularis cujus pars est 1ma De diis vialibus ; 2da, de magistratibus via curis ; 3a, de legibus ad viarum securitatem pertinentibus. 8vo ; *Trajecti ad Rhenum*, 1737.

——————De ædilibus coloniarum et municipiorum liber singularis, in quo nonnulla juris civilis aliorumque veterum scriptorum loca illustrantur, &c. 12mo ; *Francofurti*, 1713.

Pacius (Julius).—Isagogicorum libri in omnes titulos institutionum, digestorum, codicis et decretalium. Editio nova cum additamentis G. à Wassenaer. 12mo ; *Trajecti ad Rhenum*, 1662.

Reichs.—Gelek Blatt sur das Kaiserthum desterreich (1867-68-69). 3 vol. In-4to ; *Wien*.

Rongelige Bropositioner oz meddelelser fremsatte paa nittende ordentlige storthing (1868-69) 9 vol. 4to ; *Christiania*.

Sesiones de la camara de senadores de 1870. 2 vol, 4to ; *Santiago*, 1870.

Struvius (B.-G.).—Bibliotheca juris selecta, secundum ordinem litterarium disposita, &c. 8vo ; *Ienae*, 1756.

Suarez (F.).—Tractatus de legibus ac Deo Legislatore in decem libros distributus. Folio ; *Londini*, 1679.

Vilain (Jules).—Guide pratique des inventeurs brevetés, contenant le commentaire de la loi Belge et le résumé des législations étrangères en matière de brevets d'inventions. 8vo ; *Bruxelles*, 1863.

Wodon (Léon).—Traité des choses publiques en général et des droits qui en dérivent. 8vo ; *Bruxelles*, 1870.

Wolfius (C.).—Jus naturæ methodo scientifici pertractum. 8 vol. 4to ; *Francofurti et Lipsiæ*, 1761.

DROIT FRANÇAIS.

Aguesseau.—Œuvres complètes du chancelier d'————. Nouvelle édition. 16 vol. 8vo; *Paris*, 1819. A—5.

Argentré (B.).—Commentarii in Patrias Britonum leges, seu consuetudines generales antiquissimas Ducatus Britanniæ. Folio. *Parisiis*, 1640. B—1.

Aubry (C.) et **Rau** (C.).—Cours de droit civil français, d'après la méthode de Zachariæ. 4e édition. 4 vol. 8vo; *Paris*, 1869. A—5.

Automne (B.).—La conférence du droit français avec le droit romain, &c. 3e édition. Folio; *Paris*, 1629. A—1.

Bacquet (Jean.)—Œuvres. Augmentées de plusieurs questions, décisions et arrêts des cours souveraines de France, par CLAUDE DE FERRIÈRE. 2 vol. Folio; *Lyon*, 1744. B—1.

Basnage (Henri).—Œuvres contenant ses commentaires sur la coutume de Normandie et son traité des hypothèques. 3e édition. 2 vol. Folio; *Rouen*, 1709. B—1.

Baudrillart.—Dictionnaire des eaux et forêts. 3 vol. 4to; *Paris*, 1863.

Bauny de Récy (René).—Théorie de l'expropriation pour cause d'utilité publique. Avec une introduction historique. 8vo; *Paris*, 1871. C—6.

Bazincourt (E.-P. de)—*Vide :* VÉRITABLE.

Bellart (N.-F.).—Œuvres. Mémoires et plaidoyers. 6 tomes en 3 vol. 8vo; *Paris*, 1827. C—7.

Benoit (S.).—Législation usuelle. Droit civil. Droit rural. Droit commercial. 2 vol. 12mo; *Paris*, 1871. C—9.

Bentham.—Œuvres judiciaires. *Vide* DUMONT.

Berriat-Saint-Prix.—Guide pour les thèses. Manuel de logique judiciaire à l'usage des étudiants, des candidats de concours, des avocats, des magistrats et de tous ceux qui traitent des questions de droit. Petit in-18; *Paris*, 1855. A—5.

Berryer.—Le ministère public et le barreau. Leurs droits et leurs rapports, avec une introduction. 8vo; *Paris*, 1860. A—5.

Berthelot.—Traité des évictions et de la garantie formelle, avec la conférence des coutumes, des ordonnances, etc. 2 vol. In-12; *Paris*, 1781. B—9.

Bibliothèque (La) du Code Civil de la Province de Québec, comprenant : le texte du Code, les rapports officiels des codificateurs, les tables de concordance entre le code du Bas-Canada et ceux de la France et de Louisiane, par de Lorimier et Vilbon, 8vo ; *Montréal*, 1872.

Bioche.—Nouveau formulaire de procédure civile, commerciale, criminelle et administrative. 5e édition. Gd. 8vo ; *Paris*, 1865. C—6.

————Dictionnaire de procédure civile et commerciale, contenant la jurisprudence, l'opinion des auteurs, les usages du palais, etc. 5e édition. 6 vol. 8vo ; *Paris*, 1867. A—5.

————Traité des actions possessoires. 8vo ; *Paris*, 1865.

————Dictionnaire des juges de paix et de police ou manuel en matière civile, criminelle et administrative. Nouvelle édition. 3 vol. 8vo ; *Paris*, 1866. A—5.

Blocquet (L.-A.).—Cours de législation usuelle civile, commerciale, et d'économie industrielle et rurale. 12mo ; *Paris*, 1868. C—9.

Blondeau (C.) **et Guéret** (G.).—Journal du Palais, ou recueil des principales décisions de tous les parlements et cours souveraines de France sur les questions les plus importantes de droit civil, de coutume, de matières criminelles, etc. 2 vol. folio ; *Paris*, 1755. A—1.

Boitard.—Leçons de procédure civile, publiées par G. DE LINAGE, revues, annotées, complétées et mises en harmonies avec les lois récentes par COLMET-DAAGE. 10e édition. 2 vol. 8vo ; *Paris*, 1868. C—6.

Bonne (L.-Chs.).—Législation usuelle. 3e édition. 12mo ; *Paris*, 1872. C—9.

————————Droit usuel et pratique. 12mo ; *Paris*, 1867. C—9.

Bonnier (Edouard).—Traité théorique et pratique des preuves en droit civil et en droit criminel. 3e édition. 2 vol. 8vo ; *Paris*, 1862. B—5.

Bornier (Philippe).—Conférences des ordonnances de Louis XIV, roi de France et de Navarre, avec les anciennes ordonnances du royaume, le droit écrit et les arrêts. Nouvelle édition revue et augmentée. 2 vol. 4to ; *Paris*, 1737 (et l'édition de 1744). D—2.

Boucher d'Argis.—Traité de la crûe des meubles au-dessus de leur prisée. 12mo ; *Paris*, 1768. B—9.

Boullenois (Louis).—Traité de la personnalité et de la réalité des lois, coutumes ou statuts, par forme d'observations. 2 vol. 4to ; *Paris*, 1766. A—3.

Bretonnier.—Recueil par ordre alphabétique des principales questions de droit qui se jugent différemment dans les divers tribunaux du royaume. 2 vol. 12mo ; *Paris*, 1769. D—9.

Bulletin des Lois.—*Vide* Lois.

Cadet (Ernest).—Législation usuelle, comprenant les éléments du droit civil, commercial, industriel, maritime, criminel, administratif, etc. 2e édition. 12mo ; *Paris*, 1872. C.—9.

Carathéodory (Alex.).—De l'erreur en matière civile d'après le droit romain et le Code Napoléon. 8vo ; *Paris*, 1860. C—6.

Carré (A.).—Législation usuelle. 12mo ; *Tours*, 1866. C—9.

Carré et Chauveau-Adolphe.—Lois de la procédure civile et administrative par G.-L.-J. Carré. 4e édition mise par un supplément, au courant de la législation, de la jurisprudence et de la doctrine jusqu'en 1860, par Chauveau Adolphe. 9 vol. 8vo ; *Paris*, 1861. B—5.

Chabot. Commentaire sur la loi des successions. Nouvelle édition. 2 vol. 8vo ; *Paris*, 1839. B—5.

————Questions transitoires sur le Code Civil, relatives à son autorité sur les actes et les droits antérieurs à sa promulgation, etc. 3 vol. 8vo ; *Dijon*, 1829. B—5.

Chaix d'Est-Ange. [illegible]iscours et plaidoyers. 2 vol. 8vo ; *Paris*, 1862. A—4.

Championnière.—De la propriété des eaux courantes, du droit des riverains, et de la valeur actuelle des concessions féodales, ouvrage contenant l'exposé complet des institutions seigneuriales, et le principe de toutes les solutions de droit qui se rattachent aux lois de la féodalité. 8vo ; *Paris*, 1846. B—5.

Champly (H.).—Législation usuelle. Droit privé. Droit pénal. 12mo ; *Paris*, 1869. C—9.

Chardon.—Traité du dol et de la fraude en matière civile et commerciale. 3 vol. 8vo ; *Avallon*, 1828. B—5.

————Traité des trois puissances, maritale, paternelle et tutélaire. 3 vol. 8vo ; *Paris*, 1841. B—5.

————Traité du droit d'alluvion, ou examen approfondi des droits de l'Etat et des riverains sur les atterrissements naturels et accidentels des fleuves, etc. 8vo ; *Paris*, 1840. B—5.

————Réformes désirables et faciles dans les lois sur la procédure civile. 8vo ; *Paris*. 1837. B—5.

Chauveau Adolphe.—Dictionnaire de procédure. 8vo; Paris, 1857.

————— ————Code forestier expliqué par les motifs et la discussion. Gd. in-18; *Paris*, 1827.

————————Code de la saisie immobilière, et de toutes les ventes judiciaires des biens immeubles; ou commentaires des lois du 2 juin, 1841, et 21 mai 1858, sur les ventes judiciaires d'immeubles. 3e édition. 2 vol. 8vo; *Paris*, 1861. B—5.

————————Lois de la Procédure civile. *Vide* CARRÉ.

————————et Faustin-Hélie. Théorie du code pénal. 4e édition. 6 vol. 8vo; *Paris*. B—5.

Choppin.—Œuvres divisées en 5 tomes folio; *Paris*, 1662, sa[illegible]:

1o. Commentaires sur la coutume d'Anjou.
2o. Traité du domaine de la couronne de France.
3o. Commentaires sur la coutume de Paris.
4o. Traité de la police ecclésiastique.
5o. Traité des religieux et monastères. C—1.

Cochin.—Œuvres contenant le recueil de ses mémoires. 6 vol. 4to; *Paris*, 1771. C—2.

Code de la police.—4e édition. 2 vol. 12mo; *Paris*, 1767. E—9.

Coin-Delisle.—Commentaire du titre des donations et testaments (code Napoléon, livre III, titre 2). 4to; *Paris*, 1855. A—4.

Commentaire sur l'ordonnance des eaux et forêts du mois d'août 1669. In-12; *Paris*, 1772.

————————sur l'édit du mois d'avril 1695 concernant la jurisdiction ecclésiastique. *Vide* DROIT ECCLÉSIASTIQUE.

Coquille (Guy).—Œuvres contenant plusieurs traités touchant les libertés de l'Eglise Gallicane, l'histoire de France et le droit français. 2 vol. *Bordeaux*, 1703. B—1.

Crémazie (J.).—Manuel des notions utiles sur les droits politiques, civil, &c. *Vide* DROIT COLONIAL.

Cugnet.—Loi des fiefs. *Vide* DROIT COLONIAL.

Dagar (C.-H.).—Le nouveau Ferrière, ou dictionnaire de droit et de pratique, civil, commercial, criminel et judiciaire. 2 vol. 4to; *Paris* 1804 (an 12). A—3.

Dalloz (D.).—Jurisprudence générale. Répertoire méthodique et alphabétique de législation, de doctrine et de jurisprudence en matière de droit civil, commercial, criminel, administratif, de droit des gens et de droit public. Nouvelle édition. 46 vol. 4to; *Paris*, 1846–1864. (Le vol. 1er et la 2e part. du 34e vol. ne sont pas encore publiés).

Daniel (Le P.-Ch.).—Le mariage chrétien et le code Napoléon. 8vo; *Paris*, 1870. C—6.

Daviel (A.).—Traité de la législation et de la pratique des cours d'eau. 3e édition. 3 vol. 8vo; *Paris*, 1845. B—5.

Décisions des tribunaux du Bas-Canada.—*Vide* DROIT COLONIAL.

Delacourtie (D.).—Législation usuelle. 3e édition. 12mo; *Paris*, 1872 C—9.

Del Marmol (Le Bon Ch.).—Traité de l'expropriation pour cause d'utilité publique. 2e édition. 2 vol. 8vo; *Paris*, 1868. C—6.

Demante (A.-M.).—Cours analytique de code civil. 5 vol. 8vo; *Paris*, 1849. D—5.

Demolombe (C.).—Traité des donations entre vifs et des testaments. 2e édition. Vol. 1er et 5e, 8vo; *Paris*, 1863.

————————Cours de Code Napoléon. 4e édition. 25 vol. 8vo; *Paris*, 1869, savoir :

Vol.	1er	De la publication des effets et de l'application des lois en général. De la jouissance, de la privation des droits civils, des actes de l'état civil, du domicile.
"	2	De l'absence.
"	3 et 4	Du mariage.
"	5	De la paternité et de la filiation.
"	6	De l'adoption.
"	7 et 8	De la minorité.
"	9 et 10	De la distinction de biens.
"	11 et 12	Des servitudes.
"	13 à 17	Des successions.
"	18 à 23	Donations entre vifs et des testaments.
"	24 et 25	Des contrats. C—5.

Denisart.—Collection de décisions nouvelles et de notions relatives à la jurisprudence actuelle. 9e édition. 4 vol. 4to; *Paris*, 1777. A—2.

————————Collection des décisions nouvelles. 12 vol. 4to; *Paris*, 1783. C—3.

D'Espeisses (Ant.).—Œuvres. Edition revue et augmentée par Guy du Rousseaud de Lacombe. 3 vol. 4to; *Toulouse*. 1778. *Vide* DROIT ROMAIN.

Devisme (F.-B.).—La science parfaite des notaires ou le parfait notaire contenant les ordonnances, arrêts et réglements rendus touchant la fonction des notaires, d'après *Claude de Ferrière*. 2 vol. 4to; *Paris*, 1771. A—2.

Domat (J.).—Œuvres complètes. Nouvelle édition précédée d'une notice historique sur Domat par J. REMY. 4 vol. 8vo; *Paris*, 1828. D—5.

Dufresne (Jean).—Journal des principales audiences du Parlement avec les arrêts qui y ont été rendus. 7 vol. folio; *Paris*, 1783. A—1.

Dumont (Et.).—Traité des preuves judiciaires. Ouvrages extraits des manuscrits de M. Jérémie Bentham, jurisconsulte anglais. 2 vol. 8vo; *Paris*, 1823. A—6.

Dunod.—Traité de la main-morte et des retraits. 4to; *Besançon*, 1786. A—2.

Dupin (aîné).—Lois de procédure civile. Gd. 12mo; *Paris*, 1821.

———————Lois civiles. 2 vol. gd. 12mo; *Paris*, 1820.

———————Lois criminelles. Gd. 12mo; *Paris*, 1821.

———————Profession d'avocat. Recueil de pièces concernant l'exercice de cette profession. 2 vol. 8vo; *Paris*, 1832. D—5.

———————Observations sur plusieurs points importants de notre législation criminelle. 8vo; *Paris*, 1821.

———————Lois des Communes. Avec notes, introduction, &c. 2 vol. gd. 12mo; *Paris*, 1823.

———————Code forestier suivi de l'ordonnance d'exécution et de la jurisprudence forestière, annoté par———. In-32; *Paris*, 1834. *Vide* DROIT ADMINISTRATIF : *Eaux et forêts.*

———————Souvenirs du Barreau. Souvenirs parlementaires. 4 vol. 8vo; *Paris*, 1860.

———————Traité des apanages avec les lois sur la liste civile et la dotation de la couronne. 3e édition. In-18; *Paris*, 1835.

———————Règles de droit et de morale tirées de l'écriture sainte mises en ordre et annotées. In-18; *Paris*, 1857.

———————Éloges des douze magistrats et jurisconsultes composant la galerie de la cour de cassation au palais de justice. 4to; *Paris*, 1836.

———————Opuscules de jurisprudence. In-18; *Paris*, 1851.

———————Lois forestières. Gd. 12mo; *Paris*, 1822. *Vide* DROIT ADMINISTRATIF : *Eaux et forêts.*

———————Procès de Jésus, ou Jésus-Christ devant Caïphe et Pilate, suivi d'un choix de textes contenant les principaux fondements de la religion chrétienne. In-18; *Paris.*

———————Lois concernant l'organisation judiciaire. 2 vol. gd. 12mo; *Paris*, 1819.

———————Principia juris civilis tum Romani tum Gallici. 5 vol. 12mo; *Paris*, 1806.

Dupin (aîné).—Lois sur la compétence des fonctionnaires publics de toutes les hiérarchies. 4 vol. gd. 12mo; *Paris*, 1825.

Durand et Paultre.—Code général des lois françaises continué et mis au courant chaque année par un supplément paraissant après la promulgation des lois votées dans la session législative; contenant les codes ordinaires et toutes les lois usuelles d'un intérêt général classées par ordre de matières et reliées entre elles par des renvois de concordance, le tout avec des annotations, suivi d'une table alphabétique et d'une table chronologique. Edition de 1870. 2 vol. gd. 8vo; *Paris*, 1870. C—3.

Duranton.—Cours du droit français suivant le code civil. 4e édition. 22 vol. 8vo; *Paris*, 1844. E—5.

Dutard et Sassère.—Dictionnaire de jurisprudence usuelle, ou code général des commerçants, industriels, administrateurs et propriétaires. 8vo; *Paris*, 1844. E—4.

Féraud-Giraud (L.-J.-D.).—De la juridiction française dans les échelles du levant et de la barbarie. *Vide* DROIT INTERNATIONAL.

Ferrière (C.-J. de).—Dictionnaire de droit et de pratique. 4to; *Paris*, 1762.

Fevret (Charles).—Traité de l'abus et du vrai sujet des appellations qualifiées du nom d'abus. 2 vol. folio; *Lyon*, 1736. B—1.

Freminville (E. de la Poix de).—La pratique universelle pour la rénovation des terriers et des droits seigneuriaux, &c. 7 vol. 4to; *Paris*, 1762. B—2.

———Traité de l'origine et du gouvernement des Communes. *Vide* DROIT ADMINISTRATIF.

Fretel.—De l'inviolabilité de la réserve légale. 8vo; *Paris*, 1869. A—6.

Froland (Louis).—Mémoires concernant la nature et la qualité des statuts; diverses questions mixtes de droit et de coutume. 2 vol. 4to; *Paris*, 1729.

Furgole.—Œuvres complètes. 8 vol. 8vo; *Paris*, 1775. E—9.

Galisset.—Corpus juris civilis Academicum Parisiense; in quo Justiniani institutiones, digesta, sive pandectæ, codex, &c., comprehenduntur; præterea Leonis et aliorum Imperatorum novellæ constitutiones, canones, &c. 6ta editio. 4to; Lutetiæ Parisiorum, 1856.

Gauret.—Stile du conseil du roy, suite du stile universel pour l'instruction des matières civiles criminelles. 4to; *Paris*, 1700. E—2.

———Stile universel de toutes les cours et juridictions du royaume pour l'instruction des matières criminelles, suivant l'ordonnance de Louis XIV. Tome 2e. 4to; *Paris*, 1703. E—2.

Gayot de Pitaval.—Causes célèbres et intéressantes, avec les jugements qui les ont décidées. 26 vol. 12mo ; *Amsterdam*, 1775.

Gérardin (C.) et **Jozon** (P.).—Le droit des obligations. 2e édition. 2 vol. 8vo ; *Paris*, 1873. *Vide* SAVIGNY.

Gilbert (P.).—Les codes annotés de Sirey. Edition refondue, avec le concours, pour la partie criminelle, de FAUSTIN HÉLIE et de M. CUZON. 4 vol. gd. 8vo ; *Paris*, 1869–71. viz :

Vol. 1er Code civil.
Vol. 2e Code de procédure civile.
Vol. 3e Code d'instruction criminelle.
Vol. 4e Supplément. E—3.

Gin.—Analyse raisonnée du droit français. Ouvrage projeté par M. Doulcet. 4to ; *Paris*, 1782. C—2.

Girouard (Désiré).—Considérations sur les lois civiles du mariage. Broch. de 43 pages, 8vo ; *Montréal*, 1868.

Grenier (Le baron).—Traité des hypothèques. 2 vol. 4to ; *Clermont-Ferrand*, 1824. C—3.

———————Traité des donations, des testaments, et de toutes autres dispositions gratuites, suivant les principes du code civil. 4 vol. 8vo ; *Clermont-Ferrand*, 1844. A—6.

Grun (Alphonse).—Législation usuelle. 12mo ; *Paris*, 1864.

Guyot (G.-H.)—Répertoire universel et raisonné de jurisprudence civile et criminelle, canonique et bénéficiale. 17 vol. 4to ; *Paris*, 1784.

———————Traité des fiefs. 7 vol. 4to ; *Paris*, 1767.

Henrion de Pansey.—De l'autorité judiciaire en France. 3e. édition. 2 vol. 8vo ; *Paris. Vide* DROIT ADMINISTRATIF.

Henris (Claude).—Œuvres, contenant son recueil d'arrêts, vingt-deux questions posthumes, tirées de ses écrits trouvés après sa mort ; ses plaidoyers et harangues, etc. 5e édition revue, corrigée et augmentée de sommaires et d'un graud nombre de nouvelles observations de M. TERRASSON, etc. 4 vol. folio. *Paris*, 1738. C—1.

Hervé.—Théorie des matières féodales et censuelles. 5 vol. 12mo ; *Paris*, 1785.

Hervieux.—Observations et commentaires sur les titres 17 et 18 du code civil du Bas-Canada. *Vide* DROIT COLONIAL.

Hubert (Petrus).—Lois organiques et jurisprudence sur le notariat actuel, en la Province de Québec, Canada. Broch. de 90 pages 12mo ; *Trois-Rivières*, 1870. *Vide* DROIT COLONIAL.

Imbert (Jean).—La pratique judiciaire tant civile que criminelle, reçue et observée par tout le royaume de France. 4to; *Paris*, 1616. A—6.

Journal des principales audiences.—*Vide* DUFRESNE.

Journal du Palais.—Recueil le plus ancien et le plus complet de la jurisprudence française. 3e édition, par LEDRU-ROLLIN. 79 vol. gd. 8vo; 1791 à 1871.

————ou recueil des principales décisions de tous les parlements et cours souveraines de France. *Vide* BLONDEAU.

Jousse.—Traité de l'administration de la justice. 2 vol. 4to; *Paris*, 1771.

Laferrière (F.).—Histoire du droit civil de Rome et du droit français. Ouvrage dans lequel se trouve entièrement refondue la partie ancienne de l'histoire du droit français par le même auteur. 6 vol. 8vo; *Paris*, 1846. A—6.

Lalaure.—Traité des servitudes réelles à l'usage de tous les parlements et sièges du Royaume soit pays de droit écrit, soit pays coutumiers. 4to; *Paris*, 1761.

Lamoignon.—Recueil des arrêtés. 4to; *Paris*, 1777. B—2.

Lange.—La nouvelle pratique civile, criminelle et bénéficiale,ou le nouveau praticien français. 2 vol. 4to; *Paris*, 1741. D—2.

Larombière (L.).—Théorie et pratique des obligations. 5 vol. 8vo; *Paris*, 1857. A—6.

Laurent (F.).—Principes de droit civil français. 8 vol. 8vo; *Bruxelles*, *Paris*, 1869–73. C—6.

Laurière (E. de).—Traité des institutions et des substitutions contractuelles. 2 vol. in-12; *Paris*, 1715. C—9.

Le Barrois d'Orgeval.—La propriété littéraire en France et à l'étranger, son histoire, sa législation, suivie des conventions internationales conclues jusqu'à ce jour avec les principaux Etats de l'Europe. 8vo; *Paris*, 1868. A—6.

LeBret (C.).—Œuvres contenant son traité de la souveraineté du roi; ses décisions sur le domaine, les mariages, les testaments, etc. ses harangues aux ouvertures du Parlement, ses plaidoyers. etc. Folio; *Paris*, 1689. B—1.

LeBrun (Denys).—Traité des successions. Folio; *Paris*, 1700. B—1.

————Traité de la communauté entre mari et femme, avec un traité des sociétés tacites. Ouvrage posthume. Folio; *Paris*, 1754.

Le Camus d'Houlouve (B.-L.).—Traité des intérêts des créances. 12mo; *Paris*, 1774. D—9.

Lefèvre de la Planche.—Mémoires sur les matières domaniales. 3 vol. 4to ; *Paris*, 1764.

LeMaistre.—Plaidoyers et harangues. 4to ; *Paris*, 1706.

Le Prestre (Claude).—Questions notables de droit décidées par plusieurs arrêts de la Cour du Parlement, et un traité des mariages clandestins, avec les arrêts de la Chambre des Enquêtes. Folio ; *Paris*, 1663. B—1.

Lois civiles (Les) et l'administration de la justice ramenées à un ordre simple et uniforme. In-12. D—9.

Lois.—Bulletin des lois depuis le 24 février 1848 jusqu'à 1872. 10e, 11e et 12 séries. 100 vol. 8vo ; *Paris*.

Lois sur les Brevets d'inventions (*Bulletin des lois No.* 1108). Broch. reliée. E—7. Voyez aussi DROIT ÉTRANGER : *Vilain*.

Loisel.—Institutes coutumières avec des renvois aux ordonnances de nos rois, etc. 2 vol. in-12 ; *Paris*, 1783. D—9.

Louet (G.).—Recueil d'aucuns notables arrêts donnés en la Cour du Parlement de Paris. 9e édition. Folio ; *Paris*, 1633.

Loyseau de Mauléon.—Plaidoyers et mémoires. 2 vol. 4to ; *Paris*, 1767. C—3.

Loyseau.—Œuvres contenant les cinq livres du droit des offices, les traités des seigneuries, etc. Folio ; *Lyon*, 1701. B—1.

Lusignan (A.).—Index analytique des décisions judiciaires. *Vide* DROIT COLONIAL.

Marcadé (V.).—Explication du code Napoléon, contenant l'analyse critique des auteurs et de la jurisprudence. 6 vol. 8vo ; *Paris*, 1866. A—6.

———Explication du code Napoléon. Commentaire — traité de la prescription. 6e édition. 8vo ; *Paris*, 1867. A—6.

Mareschal.—Traité des droits honorifiques des seigneurs dans les églises, et un traité du droit de Patronage, etc. 2 vol. in-12 ; *Paris*, 1724. D—9.

Merlin.—Répertoire universel et raisonné de jurisprudence, ouvrage de plusieurs jurisconsultes, réduit aux objets dont la connaissance peut être utile, etc. 5e édition, revue et corrigée. 19 vol. 4to ; *Paris*, 1827-1828.

———Recueil alphabétique des questions de droit qui se présentent le plus fréquemment dans les tribunaux. Ouvrage dans lequel l'auteur a fondu et classé un grand nombre de ses plaidoyers et réquisitoires, avec le texte des arrêts de la cour de cassation qui s'en sont ensuivies. 4e édition, revue, augmentée, etc. 8 vol. 4to ; *Paris*, 1827. D—3.

Migne (L'abbé).—Dictionnaire de droit.—*Vide* ENCYCLOPÉDIES.

Mourlon (Frédéric).—Répétitions écrites sur le premier examen du code Napoléon, contenant l'exposé des principes généraux, leurs motifs et la solution des questions théoriques. 8e édition, revue par DEMANGEAT. 3 vol. 8vo ; *Paris*, 1869. B—6.

———————Traité théorique et pratique de la transcription et des innovations introduites par la loi du 23 mars 1855, en matière hypothécaire. 2 vol. 8vo ; *Paris*, 1862. B—6.

Muyart de Vouglans.—Les lois criminelles de France dans leur ordre naturel. Folio ; *Paris*, 1780. B—1.

Néron et Girard.—Les édits et ordonnances des Très-Chrétiens rois François I et Henri II, François II, Charles IX, Henri III, Henri IV, Louis XIII et Louis XIV, sur le fait de la justice et abréviation des procès. Folio ; *Paris*, 1685. B—1.

Ortolan.—Éléments de droit pénal. 3e édition. 2 vol. 8vo ; *Paris*, 1863. B—6.

Pardessus.—Traité du contrat et des lettres de change, des billets à ordre et autres effets de commerce suivant les principes des nouveaux codes. 2 vol. 8vo ; *Paris*, 1809. *Vide* DROIT COMMERCIAL.

———————Traité des servitudes, ou services fonciers. 8e édition. 2 vol. 8vo ; *Paris*, 1838. B—6.

———————Éléments de jurisprudence commerciale. 8vo ; *Paris*, 1811. *Vide* DROIT COMMERCIAL.

———————Collection des lois maritimes antérieures au 18e siècle. 6 vol. 4to ; *Paris*, 1828. *Vide* DROIT COMMERCIAL.

Parfait Notaire.—*Vide* DEVISME.

Pasquier (Etienne).—Les recherches de la France, augmentées par l'auteur de plusieurs beaux placards et passages. 4to ; *Paris*, 1617.

Patru.—Œuvres diverses contenant ses plaidoyers, harangues, lettres et vies de quelques-uns de ses amis. 3 édition. 4to ; *Paris*, 1714. D—2.

Pecquet.—Les lois forestières de France, ou commentaires historiques et raisonnés sur l'ordonnance de 1669, etc. 2 vol. 4to ; *Paris*, 1782.

Perrin.—Code ou dictionnaire des constructions et de la contiguité. Législation complète des servitudes et du voisinage, du sol bâti, etc., des établissements, cours d'eau, routes, etc. Édition refondue par A. RENDU, 8vo ; *Paris*, 1870 C—7.

Persil (J.-C.).—Régime hypothécaire, ou commentaire sur le 18e titre du livre troisième du Code Civil. 2 vol. 8vo; *Paris*, 1833. B—6.

————Questions sur les priviléges et hypothèques, saisies immobilières et ordres. 2e édition. 2 vol. 8vo; *Paris*, 1820. B—6.

Picard et Olin.—Traité des brevets d'invention et de la contrefaçon industrielle, précédé d'une théorie sur les inventions industrielles. Nouvelle édition 8vo; *Paris, Bruxelles*, 1869. E—3.

Piépape (M. P. de).—Observations sur les lois criminelles de France. 4to; *Paris*, 1789. A—2.

Pigeau.—La procédure civile des tribunaux de France démontrée par principes et mise en action. 5e édition. 2 vol 4to; *Paris*, 1829. E—3.

Pont (Paul).—Explication théorique et pratique du code Napoléon. Commentaire.—Traité des petits contrats et de la contrainte par corps. 2 vol. 8vo; *Paris*, 1863. B—6.

————Explication du titre 18e et 19e, livre III du code Napoléon. Commentaire. Traité des priviléges et hypothèques et de l'expropriation forcée mis en rapport avec la loi sur la transcription. 2 vol. 8vo; *Paris*, 1859. B—6.

Pothier.—Œuvres complètes. 2e édition. 10 vol. 8vo: 1861, savoir:

Vol. 1. Coutume d'Orléans.
" 2. Traité des obligations.
" 3. Vente. Retrait. Constitution de rente.
" 4. Louage. Bail à rente. Société. Chaptels. Louage maritime. Change.
" 5. Prêt à usage. Précaire. Prêt de consomption. Usure. Promutuum. Depôt. Mandat. Assurance. Prêt à la grosse aventure. Nantissement.
Vol. 6. Mariage. Douaire. Droit d'habitation. Préciput légal des nobles.
" 7. Puissance du mari. Communauté. Donation entre mari et femme.
" 8. Succession. Donations testamentaires entre vifs. Substitutions.
" 9. Des personnes et des choses. Du domaine de propriété. De la prescription. De la possession. Des hypothèques, etc.
" 10. Procédure civile et criminelle. C—6.

Poullain du Parc.—Principes du droit français suivant les maximes de Bretagne. 12 vol. in-12; *Rennes*, 1767. D.—9

Preud'homme.—Traité des droits appartenant aux seigneurs sur les biens possédés en roture. 4to; *Paris*, 1781.

Procès-verbal des conférences tenues par ordre du roi p[illegible] l'examen des articles de l'ordonnance civile du mois d'avril, 1670. 4to; *Paris*, 1770.

Proudhon.—Traité des droits d'usufruit, d'usage personnel et d'habitation. 2e édition. 8 vol. 8vo ; *Dijon*, 1836. D—6.

——————Traité du domaine de propriété ou de la distinction des biens. 3 vol. 8vo ; *Dijon*, 1839. D—6.

——————Traité du domaine public ou de la distinction des biens considérés principalement par rapport au domaine public. 2e édition revue, &c. par DuMay. 4 tomes en 5 vol. 8vo ; *Dijon*, 1843. D—6.

——————Traité sur l'état des personnes et sur le titre préliminaire du code civil. 3e édition. 2 vol. 8vo ; *Paris*, 1848. D—6.

Ramsay (T.-K.).—Notes sur la coutume de Paris. *Vide* Droit colonial.

Rendu (Ambroise).—Traité de droit industriel où exposé de la législation sur les établissements industriels, les brevets d'invention, etc. 8vo ; *Paris*, 1855. C—6.

Renouard (M.).—Du droit industriel dans ses rapports avec les principes du droit civil sur les personnes et sur les choses. 8vo ; *Paris*, 1860. C—6.

Répertoire du palais.—Répertoire général contenant la jurisprudence de 1791 à 1857, l'histoire du droit, la législation et la doctrine des auteurs, par Ledru-Rollin. 15 vol. gd. 8vo publiés par F. F. Patris. *Paris*, 1857. D—4.

Répertoire de jurisprudence.—*Vide* Merlin et Guyot.

Reverchon (E.).—De la saisie administrative. 8vo ; *Paris*, 1866. D—7.

Revue critique de jurisprudence en matière civile, administrative, commerciale et criminelle, formant le complément doctrinal des recueils d'arrêts de 1851 à 1868, avec une table analytique. 33 vol. 8vo ; *Paris*.

Revue de législation et de jurisprudence par une réunion de magistrats, de professeurs et d'avocats français et étrangers, de 1834 à 1853. 46 vol. 8vo ; *Paris*.

Revue légale (La).—Recueil de jurisprudence et d'arrêts. *Vide* Droit colonial.

Rogue.—Jurisprudence consulaire et instructions des négociants. 2 vol. 12mo ; *Angers*, 1773. E—9.

Roger (Frs.).—De la saisie-arrêt. 2e édition revue par Aug. Roger. 8vo ; *Paris*, 1860. D—7.

Rohart (F.).—De la propriété en matière d'invention, défense du droit des inventeurs à l'occasion du projet de réforme de la loi de 1844. Broch. 8vo de 32 pages ; *Paris*, 1863. C—6.

Rouget (A.).—Manuel du droit civil et commercial. 3e édit. 8vo ; *Paris*, 1864. D—7.

Rousseaud de la Combe (Guy du).—Recueil de jurisprudence civile du pays de droit écrit et coutumier. 4e édition. 4to ; *Paris*, 1769. (aussi l'édition augmentée de 1785.).

Rousset (Gustave).—Code général des lois sur la presse et autres moyens de publication, commentées et annotées par———. 8vo ; *Paris*, 1869. A—2.

Saint-Bonnet (M.).—Livre de tout le monde. Dictionnaire du droit français. 8vo ; *Tulle*, 1867. E—3.

Sallé.—L'esprit des ordonnances de Louis XIV. Ordonnances de 1667 à 1669, édition de 1669. 4to ; *Paris*, 1755.

Salvaing (D.-de)—De l'usage des fiefs et autres droits seigneuriaux. Folio ; *Grenoble*, 1731.

Savigny (M. de).—Le droit des obligations. Traduit de l'Allemand par GÉRARDIN et JOZON. 2 vol. 8vo ; *Paris*, 1873. D—7.

Sebire et Carteret.—Encyclopédie du droit, ou répertoire raisonné de Législation et de jurisprudence en matière civile, administrative, criminelle et commerciale. 6 vol. Gd. 8vo ; *Paris*, 1842-46. E—3.

Sémainville (le Cte. P. de).—Code de la noblesse française, ou précis de la législation sur les titres, noms, armoieries, etc. 2e édit. 8vo ; *Paris*, 1860. D—7.

Serpillon (Frs).—Code Civil ou commentaire sur l'ordonnance du mois d'avril 1667. 4to ; *Paris*, 1776.

Serres (Claude).—Les institutions du droit français, suivant l'ordre de celles de Justinien. 2e édition. 4to ; *Paris*, 1760.

Simon.—*Vide* MARESCHAL.

Sirey.—Les codes annotés, contenant toute la jurisprudence des arrêts et la doctrine des auteurs. 4 vol. 4to ; *Paris*, 1854-1866.

———Les codes annotés de Sirey. *Vide* GILBERT. E—3.

Solon.—Théorie sur la nullité des conventions et les actes de tout genre en matière civile. 2 vol. 8vo ; *Paris*, 1835. D—7.

———Traité des servitudes réelles. 8vo ; *Paris*. 1837. D—7.

Sourdat (A).—Traité général de la responsabilité, ou de l'action en dommages-intérêts en dehors des contrats. 2 vol. 8vo ; *Paris*, 1860. D—7.

Teulet (A.-F.)—Les codes de la République française, contenant la constitution provisoire, les lois et décrets du gouvernement de la défense nationale et de l'Assemblée Nationale, etc., une table générale des matières, un dictionnaire des termes du droit. 11e édition 8vo ; *Paris*, 1873. E—4.

Theureau (Louis).—Étude sur l'abolition de la vénalité des offices. 8vo ; *Paris*, 1868.

Thirion (Ch.).—Tablettes de l'inventeur et du breveté en France et à l'étranger.—Lois sur les brevets d'invention. Marques et dessins de fabriques, etc., etc. Gd. 8vo ; *Paris* 1865. E—4.

Toullier (C.-B.-M.) *continué par* Duvergier (J.-B.)—Le droit civil Français, suivant l'ordre du code. 6e édition. 20 vol. 8vo ; *Paris*. D—6.

Tripier (Louis).—Les codes français collationnés sur les textes officiels. 21e édition.-8vo de 1800 pages ; *Paris*, 1870. E—4.

Troplong.—De la propriété d'après le code civil. In-18 ; *Paris*, 1848. E—6.

————Droit civil expliqué. 27 vol. 8vo ; *Paris*, savoir :

De la prescription	2	vol.
Du contrat de mariage	4	"
Des donations entre vifs et testaments	4	"
Du contrat de société	2	"
Des priviléges et hypothèques	4	"
De l'échange et du louage	2	"
De la vente	2	"
Du nantissement	1	"
De la contrainte par corps	1	"
Commentaire sur la transcription	1	"
Du dépot et du séquestre	1	"
Du prêt	1	"
Du cautionnement et des transactions	1	"
Du mandat	1	" E—6.

Valette (A.).—Traité des priviléges et des hypothèques (incomplet). 8vo ; *Paris*, 1846. E—7.

Véritable conseiller en affaire (Le). Manuel de législation usuelle et pratique, revu, corrigé par Bazincourt. 112e édition. 12mo ; *Paris*, 1873. C—9.

Veuillot (Louis).—Le droit du seigneur au moyen âge. 12mo ; *Paris*, 1854. E—7.

DROIT INTERNATIONAL, DROIT MARITIME.

Alabama claims.—The official correspondence on the claims of the United States in respect to the « Alabama. » 8vo ; *London*, 1867. 7.

Bernard (Montague).—A historical account of the neutrality of Great Britain during the American civil war. Gd. 8vo ; *London*, 1870. 5.

Billot (Albert).—De l'arrestation provisoire en vue d'extradition. Broch. 8vo de 32 pages; *Paris*, 1868. 7.

Blondel (Evariste).—Monographie alphabétique de l'extradition. 8vo; *Paris*, 1866. 7.

Bowyer (George).—Commentaries on universal public law. 8vo; *London*, 1854. 5.

Burgh (Wm. de).—The elements of maritime international law, with a preface on some unsettled questions of public law. 8vo; *London*, 1868. 5.

Burlamaqui (J.-J.).—Principes du droit de la nature et des gens. 5 vol 12mo; *Paris*, 1820. 9.

————————The principles of natural and politic law. Translated from the latin original. Gd. 8vo; *Oxford* and *London*, 1817. 5.

Calvo (Charles).—Le droit international théorique et pratique, précédé d'un exposé historique des progrès de la science du droit des gens. 2e édition. Gd. 8vo; *Paris*, 1870-1872. 6.

————————Recueil complet des traités, conventions, capitulations, armistices et autres actes diplomatiques de tous les Etats de l'Amérique latine compris entre le Golfe du Mexique et le Cap de Horn, depuis 1493 jusqu'à nos jours, précédé d'un mémoire sur l'état actuel de l'Amérique, de tableaux, statistiques, etc. II vol. 8vo; *Paris*, 1862. 8.

Carathéodory (Étienne).—Du droit international concernant les grands cours d'eau. Etude sur la liberté de la navigation fluviale. 8vo; *Leipzig*, 1861. 6.

Cauchy (Eugène).—Le droit maritime international considéré dans ses origines et dans ses rapports avec les progrès de la civilisation. Ouvrage couronné par l'Académie des Sciences morales et politiques. 2 vol. 8vo; *Paris*, 1862.—7.

Caumont (Aldrick).—Législation, doctrine et jurisprudence sur l'abordage maritime. Gd. 8vo; *Paris*, 1865.—5.

————————Des gens de mer. Broch. 8vo de 35 pages; *Paris*, 1863. 5.

————————Cours de droit maritime au point de vue commercial, administratif et pénal. 8vo de 62 pages; *Paris*, 1866 5.

————————Dictionnaire universel de droit maritime, au point de vue commercial, administratif et pénal. 8vo; *Paris*, 1867. 5.

————————Étude sur la vie et les travaux de Grotius. *Vide* PHILOSOPHIE.

Clarke (Edward).—A treatise upon the law of extradition with the conventions upon the subject existing between England and foreign nations, and the cases decided therein. 12mo; *London*, 1867. 9.

Cockburn (Rt. Hon. Sir A.).—Nationality; or the law relating to subjects and aliens, considered with a view to future legislation. 8vo; *London*, 1869. 7.

Cussy (Le baron F. de).—Phases et causes célèbres du droit maritime des nations. 2 vol. 8vo; *Leipzig*, 1856. 6.

Davanseau (Ed.).—Considérations générales sur les réglements d'avaries. 8vo; *Alger*. 6.

Domin-Petrushevecz (A. de).—Précis d'un code du droit international. 8vo; *Leipzig*, 1861. 6.

Doneaud (Alf.).—Aide-mémoire de l'officier de marine. Notions pratiques de droit maritime, international et commercial. 12mo; *Paris*, 1866. 9.

Fell (W.-Wm.).—A treatise on the law of mercantile guarantees and of principal and surety in general. 1rst american edition from the 2nd and last English edition, with notes and references to American decisions by Chs. Walker. 8vo; *New York*, 1825. 4.

Féraud-Giraud (L.-J.-D.).—La juridiction française dans les échelles du Levant et de la Barbarie. Etude sur la condition légale des étrangers dans les pays hors chrétienté. 2e édition. 2 vol. 8vo; *Paris*, 1871. 7.

Fiore (Pasquale).—Nouveau droit international public suivant les besoins de la civilisation moderne. Traduit de l'Italien par Pradier-Fodéré. 2 vol. 8vo; *Paris*, 1868. 6.

Flanders (Henry).—A treatise on the law of shipping. 8vo; *Philadelphia*, 1853. 5.

Fœlix.—Traité de droit international privé; ou du conflit des lois de différentes nations en matière de droit privé. 4e édition revue et augmentée par Chs Demangeat. 2 vol. 8vo; *Paris*, 1866. 6.

Fresquet (R. de).—Des abordages maritimes. Commentaire des articles 407, 435, 436 du code de commerce. 8vo; *Aix*, 1869. 6.

Garden (Le Cte de).—Histoire des traités de paix et autres transactions principales entre toutes les puissances de l'Europe, depuis la paix de Westphalie; ouvrage comprenant les travaux de Koch, Schoell, etc., entièrement refondus et continués jusqu'à nos jours. 14 vol. 8vo; *Paris*. 7.

Gardner (Daniel).—Institutes of international law, public and private, as settled by the Supreme Court of the United States, and by our Republic; with references to judicial decisions. 8vo; *New York*, 1860. 6.

Gérard de Rayneval.—Institutions du droit de la nature et des gens. 2 vol. 8vo; *Paris*, 1832. 9.

Gessner (L.).—Le droit des neutres sur mer. 8vo; *Berlin*, 1865. 7.

Gonse.—Droit maritime. Effets de l'abandon du navire et du fret. Broch. 8vo, de 17 pages. Extrait de la *Revue critique de législation*. 5.

Grotius (Hugo).—De jure belli ac pacis libri tres, in quibus jus naturæ et gentium, item juris publici præcipua explicantur. Gd. 12mo; *Amstelædami*, 1735. 9.

————————Le droit de la guerre et de la paix. Nouvelle traduction par JEAN BARBEYRAC. 2 vol. 4to; *Amsterdam*, 1729. 2.

Hamel (F. Hargrave).—International law in connection with municipal statutes relating to the commerce, rights and liabilities of the subjects of neutral states pending foreign war. 12mo; *London*, 1863. 9.

Hautefeuille (L.-B.)—Histoire des origines, des progrès et des variations du droit maritime international. 2e édition. 8vo; *Paris*, 1869. 7.

————————Questions de droit maritime international. 8vo; *Paris*, 1868. 7.

Heffter (A.-G.).—Le droit international de l'Europe. Traduit par JULES BERGSON. 3e édition. 8vo; *Berlin, Paris*, 1873. 6.

Hildyard (F.).—A treatise on the principles of the law of marine insurance. 8vo; *Harrisburg*. 1847.

Institutes du droit naturel privé et public et du droit des gens. 2 vol. 12mo; 1866. 9.

International Policy.—Essays on the foreign relations of England. 8vo; *London*, 1866. 6.

Kluber (J.-L.).—Droit des gens moderne de l'Europe. Nouvelle édition, annotée par A. OTT. 12mo; *Paris*, 1861. 9.

Laurent (F.).—Histoire du droit des gens et des relations internationales. Etudes sur l'histoire de l'humanité. 2e édition. 18 vol. 8vo; Bruxelles, 1861, savoir:

Vol. 1 L'Orient.
" 2 La Grèce.
" 3 Rome.
" 4 Le christianisme.
" 5 Les barbares et le catholicisme.
" 6 La Papauté et l'Empire.
" 7 La féodalité de l'Eglise.
" 8 La réforme.
" 9 Les guerres de religion.
" 10 Les nationalités.
" 11 La politique royale.
" 12 La philosophie du 18e siècle et le chritianisme.
" 13 La Révolution française.
" 14 ———————
" 15 L'Empire.
" 16 La réaction religieuse.
" 17 La religion de l'avenir.
" 18 La philosophie de l'histoire.

Lawrence (W.-B.).—Visitation and search : or historical sketch of the British claim to exercise a maritime police over the vessels of all nations, in peace as well as in war. 8vo ; *Boston*, 1858. 8.

———————Commentaire sur les éléments du droit international et sur l'histoire des progrès du droit des gens de H. WHEATON. 3 vol. 8vo ; *Leipzig*, 1868. 5.

Letters on international relations before and during the war of 1870. 2 vol. 8vo ; *London*, 1871. 6.

Levi (Leone).—International commercial law. *Vide* DROIT COMMERCIAL. *Page* 116.

Lewis (Rt. Hon. Sir G.-C.).—On foreign jurisdiction and the extradition of criminals. 8vo ; *London*, 1859. 6.

Lucchesi-Palli (F.).—Principes du droit public maritime et histoire de plusieurs traités qui s'y rapportent. Ouvrage traduit de l'italien, par J.-A. de GALIANI. 8vo ; *Paris*, 1842. 6.

Lushington (G.).—A manual of naval prize law. Gd. 8vo ; *London*, 1866. 5.

Macqueen J.-F.).—Chief points in the law of war and neutrality, search and blockade ; with the changes of 1856 and those now proposed. 12mo ; *London* and *Edinburgh*, 1862. 9.

Martens (G.-F. de).—Précis du droit des gens moderne de l'Europe. Augmenté de notes de PINHEIRO-FERREIRA. Précédé d'une introduction et complété par l'exposition des doctrines des publicistes contemporains, etc., par CH. VERGÉ. 3e édition. 2 vol. 8vo ; *Paris*, 1864. 8.

Martens (Le Bn. Charles de).—Causes célèbres du droit des gens. 2e édit. 5 vol. 8vo ; *Leipzig*, 1858-1861. 8.

Massé (G.).—Le droit commercial dans ses rapports avec le droit des gens. *Vide* DROIT COMMERCIAL. *Page* 116.

Memorials of the courts of Great Britain and France since the peace of Aix-la-Chapelle relative to the limits of the territories of both crowns in North America and the right of the neutral Islands in the W. Indies. 4to; *Hogue*, 1756. 2.

Molloy (C.).—De jure maritimo et navali, or a treatise of affairs maritime and of commerce. 8vo; *London*, 1769. 9.

Montizambert (Ed. L.).—A lecture on the mercantile law of Lower Canada. Brochure de 28 pages, 8vo; *Montréal*, 1848.

Moseley (J.).—What is contreband of war and what is not. 12mo; *London*, 1861. 9.

Ordonnances de la marine du mois d'aout 1681, commentées et conférées sur les anciennes ordonnances, le droit romain et les nouveaux réglements. 4to; *Paris*, 1714. 2.

Ortolan (Théodore).—Règles internationales et diplomatiques de la mer. 4e édition mise en harmonie avec le dernier état des traités, suivie d'un appendice spécial, contenant avec les actes du congrès de Paris de 1856, les principaux documents officiels relatifs à la dernière guerre d'Orient et à la guerre actuelle d'Amérique. 2 vol. 8vo; *Paris*, 1864. 9.

Ortolan (Eugène).—Des moyens d'acquérir le domaine international, ou propriété d'état entre les nations, d'après le droit des gens public, comparés aux moyens d'acquérir la propriété entre particuliers, d'après le droit privé. 8vo; *Paris*. 1851. 6.

Pardessus.—Collection des lois maritimes antérieures au 18e siècle. 6 vol. 4to; *Paris*, 1828. 2.

Parsons (Theop.).—A treatise on maritime law, including the law of shipping; the law of marine insurance, and the law and practice of admiralty. 2 vol. 8vo; *Boston*, 1859. 5.

Pataille (J.). Appendice au code international de la propriété industrielle, artistique et littéraire, contenant les traités internationaux. 8vo; *Paris*, 1865. 6.

Phillimore (Robert).—Commentaries upon international law. 4 vol. gd. 8vo; *London*, 1854. 6.

Plocque (Alfred).—De la mer et de la navigation maritime. 8vo; *Paris*, 1870. 6.

Pratt (F. Thos.).—A treatise on the law relating to sea lights and the rule of road at sea. 8vo; *London*, 1858. 7.

Puffendorf (baron).—Of the law of nature and nations, written in latin. Translated in english from the best edition. Petit folio; *Oxford*, 1703. 1.

Reddie (Jas.) A historical view of the law of maritime commerce. 8vo; *Edinburgh and London*, 1861. 9.

Revue de droit international et de législation comparée, publié par MM. Asser, Rolin-Jacquemyns et Westlake, avec la collaboration de plusieurs jurisconsultes et hommes d'état. Tomes 1er, 2e et 3e. 3 vol. 8vo; 1869–70 et 71.

Rymer (F.). **and Sanderson** (R.).—Fœdera, conventiones, literæ et cujuscumque generis acta publica, inter reges angliæ et alios quosvis imperatores, reges, pontifices, principes, vel communitates ab ineunte seculo duodecimo ad nostra usque tempora, habita aut tractata. Editio 3a. 10 vol. Fol. *Hagæ Comitis*, 1745.

Story (Joseph).—Commentaries on the law of Partnership as a branch of commercial and maritime jurisprudence. 5th edition. 8vo; *Boston*, 1859. 4.

Tissot (J.).—Principes du droit public. Seconde partie : Introduction philosophique à l'étude du droit international. 8vo; *Paris*, 1872.

Traité des prises ou principes de la jurisprudence française concernant les prises qui se font sur mer, avec une notice de la procédure qui doit être observée à cet égard. Vol. 1er. 8vo; *Larochelle*, 1763. 9.

Tudor (O.-D.).—A selection of leading cases on mercantile and maritime law, with notes. 2nd edition. Gd. 8vo; *London*, 1863. 5.

Twiss (Travers).—The law of nations considered as independent political communities. On the right and duties of nations in time of peace. 8vo; *Oxford*, *London*, 1861. 6.

———————The law of nations considered as independent political communities. On the right and duties of nations in time of war. 8vo; *Oxford*, *London*, 1861. 6.

Upton (F.-H.).—The law of nations affecting commerce during war with a review of the jurisdiction, practice and proceedings of prize courts. 3rd edition. 8vo; *New York*, 1863. 5.

Vattel (M. de).—Question de droit naturel, etc. 12mo; Lahaye, 1763. 9.

———————Le droit des gens, ou principes de la loi naturelle appliqués à la conduite et aux affaires des nations et des souverains. 4to; *Leide*, 1758. 1.

———————Le droit des gens, ou principes de la loi naturelle appliqués à la conduite et aux affaires des nations et des souverains. Nouvelle édition avec notes de Pradier-Fodéré. 3 vol. 8vo; *Paris*, 1863. 7.

———————The law of nations; or principles of the law of nature, applied to the conduct and affairs of nations and sovereigns. New edition by Joseph Chitty. Gd 8vo; *London*, 1834. 7.

Weiss (Siegfried).—Code du droit maritime international tel qu'il existe chez les nations en temps de paix et en temps de guerre, depuis les temps les plus reculés jusqu'à nos jours, selon l'école historique. Ouvrage couronné. 2 vol. 8vo; *Paris*, 1868. 5.

Wendt (E.-E.)—Papers on maritime legislation, with a translation of the German mercantile law relating to maritime commerce. 2nd edition. 8vo; *London*, 1871. 6.

Westlake (John).—A treatise on private international law, or the conflict of laws, with principal references to its practice in the English and other cognate system of jurisprudence. 8vo; *London*, 1858. 6.

Wharton (Francis).—A treatise on the conflict of laws, or private international law, including a comparative view of Anglo-American, Roman, German and French jurisprudence. 8vo; *Philadelphia*, 1872. 5.

Wheaton (Henry).—Elements of international law. 8th edition. 8vo; *Boston*, 1866.

————————Éléments de droit international. 4e édition. 2 vol. 8vo; *Leipzig*, 1864.

————————History of the law of nations in Europe and America, from the earliest times to the treaty of Washington, (1842). Gd. 8vo; *New York*, 1845. 5.

Willcock (J.-W. and A.).—The ocean, the river, and the shore. Part 1rst: Navigation. 12mo; *London*, 1863. 9.

Woolsey (Theod.).—Introduction to the study of international law, designed as an aid in teaching, and in historical studies. 3rd edition, revised and enlarged. 8vo; *New York*, 1872. 9.

DROIT ROMAIN.

Automne (B.).—La conférence du droit français avec le droit romain. 3e édition. Folio; *Paris*, 1629.

Berriat-Saint-Prix.—Histoire du droit romain, suivie de l'histoire de Cujas. 8vo; *Paris*, 1821.

Bowyer (George).—Commentaries on the modern civil law. 8vo; *London*, 1848. 3.

Corpus juris civilis quo jus universum Justinianeum comprehenditur: Pandectis, ad Florentinum archetypum expressis, &c. 2 vol folio; *Allobrogum Coloniæ*, 1624.

Cujas (Jacobus).—Promptuarium universorum operum variantibus inter se lectionibus, præsertim titulorum et legum Florentinæ, vulgatæque editionis Pandectarum, sive digestorum cura dom. Albanensis accommodatum. Folio ; *Mutinæ*, 1795.

————Opera postuma quæ de jure reliquit. 5 vol. folio ; *Lutetiæ Parisiorum*, 1658.

————Opera omnia in decem tomos distributa. 3 vol. folio ; *Lutetiæ Parisiorum*, 1658.

————Appendix cum supplemento quarundam recitationum et aliorum antehac nunquam excusorum. Folio ; *Lutetiæ Parisiorum*, 1658.

Demangeat.—Cours élémentaire de droit romain contenant : 1o Un abrégé de l'histoire externe du droit romain ; 2o L'explication des Institutes de Gaïus et de Justinien ; 3o L'explication des principaux textes du *Digeste* et du *Code*, ainsi que des *Novelles* qui s'y rapportent. 2e édition. 2 vol. 8vo ; *Paris*, 1866. 5.

D'Espeisses (Ant.).—Œuvres où toutes les plus importantes matières du droit romain sont expliquées et accommodées au droit français. Edition revue et augmentée par Du Rousseaud de Lacombe. 3 vol. 4to ; *Toulouse*, 1778. 5

Jurisprudentia universa civilis et criminalis, juxta seriem institutionum ex naturale et romano jure deprompta. 12 vol. 4to ; *Taurini*. 1824–1829.

Kahl (J.) *alias* **Calvinus.**—Lexicon juridicum juris Cæsarei, simul et Canonici, feudalis etiam civilis et criminalis. Folio ; *Geneva*, 1640.

Laferrière (F.).—Histoire du droit civil de Rome et du droit français. *Vide* DROIT FRANÇAIS.

Mackeldey (F.)—Manuel de droit Romain contenant la théorie des Institutes, précédé d'une introduction à l'étude du droit romain. 3e édition. Traduit de l'Allemand par J. BERRING. Gd. 8vo ; *Bruxelles*. 1846. 6.

————Histoire des sources du droit romain, traduite de l'Allemand, augmentée de notes et de textes par PONCELET. In-12 ; *Paris*, 1846. 6.

Moreau de Montalin.—Analyse des Pandectes de Pothier, en français. 2 vol. 8vo ; *Paris*, 1824. 5.

Ortolan.—Explication historique des Institutes de l'Empereur Justinien, avec le texte, la traduction en regard, et les explications sous chaque paragraphe, précédée de l'histoire de la législation romaine depuis son origine jusqu'à la législation moderne, et d'une généralisation du droit Romain. 7e édition. 3 vol. 8vo ; *Paris*, 1863. 5.

Phillimore (J.-G.)—Introduction to the study and history of the roman law. 8vo ; *London*, 1848. 4.

Pothier.—Pandectes de Justinien, mises dans un nouvel ordre, avec les lois du Code et les *Novelles* qui confirment, expliquent ou abrogent le droit des Pandectes. 24 vol. 8vo ; *Paris*, 1818–1823. 4.

Rebuffus (Petrus). — In constitutiones regias commentarius. Folio ; *Amstelodami*, 1668.

Savigny (de). Traité de la possession en droit romain. 7e édition publiée d'après les notes laissées par l'auteur, et augmentée d'un appendice sur l'état actuel de la doctrine, par A.-F. BUDORFF. Traduit de l'Allemand par H. STAEDTLER. 8vo ; *Bruxelles*, 1866. 4.

Schultingius (A.).—Jurisprudentia vetus ante-Justinianea quâ continentur quæ supersunt ex Caji institutionum libris IV, Julii Pauli Sententiarum receptarum ad filium libri V, et fragmentum ex institutionum lib. II. &c. 4to ; *Lugduni Batavorum*, 1717.

Sigonius (C.-G.).—De antiquo jure populi romani libri undecim. 4to ; *Bononiæ*, 1574.

Struvius (B.).—Historia juris Romani, Justinianei, Græci, Germanici, Canonici, feudalis, criminalis et publici. 4to ; *Ienæ*, 1718. 2.

————Corpus juris publici nostri romano-germanici ex genuinis historiarum fontibus, &. 4to ; *Ienæ*, 1738.

Troplong.—De l'influence du christianisme sur le droit civil des Romains. 3e édition. In-12, *Paris*, 1868. 6.

Ulpianus (D.).—Fragmenta libri singularis regularum, et incerti auctoris collatio legum Mosaicarum et Romanarum, quibus notas adjecit I. CANNEGIETER. 4to ; *Trajecti ad Rhenum*, 1768. 3.

Willems (P.).—Le droit public Romain. *Vide* DROIT CONSTITUTIONNEL. *Page* 133.

Economie politique, Commerce et Statistique.

Almanach.—The Upper Canada almanach, and provincial calendar for the year 1827. 18mo ; *York.*

————The Canadian almanach for 1871. 8vo ; *Toronto.*

Ampère (J.-J.)—Promenade en Amérique. *Vide* HISTOIRE de L'AMÉRIQUE.

Annales du commerce intérieur.—Législation commerciale.—Faits commerciaux. Revue mensuelle publiée à *Paris*. Gd. 8vo. A—2.

Annuaire de l'économie politique, par GUILLAUMIN, GARNIER, BOITEAU, DE BOISJOSLIN, MAURICE BLOCK, etc. 1844 à 1873. 28 vol. 18mo ; *Paris*.

————du commerce et de l'industrie de Québec (pour 1873), contenant l'histoire et la statistique des établissements manufacturiers et du commerce de Québec, un essai sur la vallée de l'Outaouais et beaucoup d'autres renseignements. 12mo ; *Québec*. 1873. B—9.

Arfwedson (C.-D.).—The United States and Canada in 1832-33 et 34. *Vide* HISTOIRE DE L'AMÉRIQUE.

Arnaud (J.-F.).—Liberté. Solidarité. La révolution économique et sociale. 12mo ; *Paris*, 1870.

Aschermann (J.).—Esquisse d'une théorie des banques de circulation au point de vue des principes de l'économie politique et de l'intérêt général. L'escompte à trois pour cent. 8vo ; *Paris*, 1865. A—3.

Atkinson (Wm.).—Principles of political economy, or the laws of the formation of national wealth. 8vo ; *London*, 1840. B—4.

Bank of England (The) and the organisation of credit in England. 3rd edition revised, &c. 8vo ; *London*, 1867. B—4.

Banks throughout the Union, a statement of the condition of the banks throughout the United States. (Letter from the secretary of the treasury). 8vo ; *Washington*, 1860. B—5.

Bargemont.—*Vide* VILLENEUVE.

Barrau (H.).—Conseils aux ouvriers sur les moyens qu'ils ont d'être heureux. In-18 ; *Paris*, 1850. B—9.

Bastiat (Frédᵈ.).—Œuvres. 2e édition. 7 vol. 8vo ; *Paris*, 1862. A—5.

Batbie (M.).—Nouveau cours d'économie politique, 1864-1865. 2 vol. 8vo ; *Paris*, 1866. A—7.

————Mélanges d'économie politique contenant : 1o Mémoire sur le prêt à intérêt ; 2o Mémoire sur l'impôt avant et après 1789. 8vo ; *Paris*, 1866. A—7.

————Le crédit populaire. Revu par F. HORN. 12mo ; *Paris*, 1864. A—7.

Baudrillart (Henri).—Des rapports de la morale et de l'économie politique. 8vo ; *Paris*, 1860. A—7.

————Manuel d'économie politique. 3e édit. 8vo ; *Paris*, 1872. A—7.

Baudrillart (Henri).—Publicistes modernes. Introduction. Tableau historique des progrès de la philosophie politique. Young et la France de 1789. Royer-Collard. J. De Maistre. Maine de Biran. Adam Smith. Beccaria. Bodin. Bacon. Thomas Morus. Louis Blanc. Proudhon en 1848. Rossi. Stuart Mill. 8vo ; *Paris*, 1862. A—7.

————————La liberté du travail, l'association et la démocratie. 12mo ; *Paris*, 1865. A—7.

Belden (E.-Porter).—New York, past, present and future. *Vide* HISTOIRE DE L'AMÉRIQUE.

Bélèze (G.)—Dictionnaire universel de la vie pratique à la ville et à la campagne. 3e édition. 4to ; *Paris*, 1867. A—3.

Berriat-Saint-Prix.—Recherches sur le paupérisme en France au 16e siècle. Observations sur la législation relative aux nullités des actes de procédure. Rapport sur le système pénitentiaire. Rapport sur un voyage en Bretagne, 1840 et 1841, par MM. BENOISTON de CHATEAUNEUF et VILLERMÉ. De la police chez les Romains, par M. NAUDET, etc. 4to ; *Paris*. B—3.

Bigelow (John).—Les Etats-Unis d'Amérique en 1863. Histoire, politique, ressources minéralogiques, agricoles, industrielles et commerciales. *Vide* HISTOIRE DE L'AMÉRIQUE.

Birch (A.-N.) **and Robinson** (Wm.).—The colonial office list for 1873 : comprising historical and statistical informations respecting the colonial dependencies of Great Britain, etc. 8vo ; *London*, 1873. *Vide* HISTOIRE D'ANGLETERRE.

Blanqui.—Précis élémentaire d'économie politique. 2e édition. In-12 ; *Paris*, 1857.

————————Histoire de l'économie politique en Europe depuis les anciens jusqu'à nos jours, suivie d'une bibliographie raisonnée des principaux ouvrages d'économie politique. 3e édition. 2 vol. 8vo ; *Paris*, 1845.

————————Cours d'économie industrielle, 1837. Leçons sur les banques, les routes, l'instruction publique, les fers, la soie, la laine, etc. 4 vol. 8vo ; *Paris*, 1837.

————————Petits traités publiés par l'Académie des sciences morales et politiques. Des classes ouvrières en France (1848). In-18; *Paris*, 1849. A—9.

Bliss (Henry).—The colonial system. Statistics of the trade, industry and resources of Canada and the other plantations in British America. 8vo ; *London*, 1833. B—6.

Block (Maurice).—Statistique de la France comparée avec les autres Etats de l'Europe. 2 vol. 8vo ; *Paris*, 1860. A—6.

Block (Maurice).—Puissance comparée des divers Etats de l'Europe. 8vo; *Gotha*, 1862. Avec un atlas. A—6.

——————Dictionnaire général de la politique. 2 vol. gd. 8vo; *Paris*, 1863-64. A—3.

——————L'Europe politique et sociale. Gd. 8vo; *Paris*, 1869. A—6.

Bonnet (Victor).—Etudes d'économie politique et financière. 8vo; *Paris*, 1868. A—5.

Bonnycastle (Sir R.-H.).—The Canada in 1841. *Vide* HISTOIRE DE L'AMÉRIQUE.

——————The Canada in 1846. *Vide* HISTOIRE DE L'AMÉRIQUE.

Boucherville (G.-B. de).—Le crédit foncier; annexé au rapport du comité spécial nommé par l'Assemblée Législative le 3 mars 1863, pour s'enquérir s'il ne serait pas expédient de l'introduire dans le Bas-Canada. (Imprimé par ordre de l'Assemblée Législative). 8vo; *Québec*, 1863. B—6.

Bourne (H.-R.-F.).—English merchants: memoirs in illustration of the progress of British commerce. 2 vol. 8vo; *London*, 1866. B—5.

Boutwell (George S.).—A manual of the direct and excise tax system of the United States. 4th edition. 8vo; *Boston*, 1864. B—4.

Bowen (Frs.).—American political economy. 12mo; *New York*, 1873. B—6.

Brown (Thos. S.).—A history of the Grand Trunk Railway of Canada, compiled from public documents. Broch. 8vo de 53 pages; *Quebec*, 1864.

Brown (Revd. R.-C.-L.).—British Columbia. An essay. Broch. 8vo de 100 pages; *New Westminster*, 1863. B—6.

Browne (J.-Ross.).—Resources of the Pacific Slope. A statistical and descriptive summary of the mines and minerals, climate, topography, agriculture, commerce, manufactures, and miscellaneous productions of the States and territories west of the Rocky Mountains, with a sketch of the settlement and exploration of Lower California. 8vo de 900 pages; *New-York*, 1869. B—6.

Canniff (Wm.).—History of the Province of Ontario. *Vide* HISTOIRE DE L'AMÉRIQUE.

Capefigue (B.).—Histoire des grandes opérations financières. 4 vol. 8vo; *Paris*, 1855. A—7

Carey (H.-C.).—The harmony of interests. Agricultural, manufacturing, and commercial. 2 vol. 8vo; *Philadelphia*, 1868. B—5.

————Principles of social sciences. 2 vol. 8vo; *Philadelphia*, 1868. B—5.

Caumont (Aldrick).—Institution du crédit snr marchandises, ou le commerce du monde d'après les travaux législatifs et les règlements d'administration publique sur les warrants français, avec un traité sur les courtiers de commerce en général. Gd. 8vo; *Paris et Havre*, 1859. A—3.

————————Droit économique ou philosophie du travail. 8vo; *Paris et Bruxelles*, 1871. A—3.

————————Cours public de droit économique, ou moralité dans le droit. Discours de clôture. 8vo de 24 pages; *Havre*, 1864.

Census.—Compendium of the 7th census of the United States. *Vide* De Bow. B—5.

————The eight census of the United States. Preliminary report by Jos.-C.-G. Kennedy. 8vo; *Washington*, 1862. B—5.

Census of the Canadas 1851-52. 2 vol. 8vo. B—2.

————————————1860-61. 2 vol. 8vo; *Quebec*, 1863-1864. B—2.

————————————1870-71. 1rst vol. 8vo; *Ottawa*, 1873. B—2.

Census of the Province of New Brunswick, 1861. 8vo; *St.-John*, 1862.

Cère (Paul).—Les populations dangereuses et les misères sociales. 12mo; *Paris*, 1872.

Cernières (Albert de).—Le propagateur encyclopédique des sciences commerciales, industrielles et législatives. Avec la collaboration de plusieurs savants. Gd. 8vo; *Paris*, 1873.

Chaix (Antonin).—Quelques solutions utiles aux banquiers et aux commerçants. 12mo; *Paris*, 1870.

Charlon (H.).—Théorie mathématique des opérations financières. 8vo; *Paris*, 1868. A—5.

Chemin de fer.—*Vide* Travaux publics: *Chemins de fer.*

————————**Intercolonial** (Le) de Québec à Halifax. Broch. de 32 pages 8vo; *Québec*, 1867.

————————**Grand-Tronc.**—Rapport sur l'état, l'administration et l'avenir de la compagnie du Grand-Tronc. 8vo; *Toronto*, 1857.

Chemin de fer Grand-Tronc.—Rapport de la commission nommée pour s'enquérir des affaires du Grand-Tronc. 8vo ; *Québec*, 1861.

Cherbuliez (A. E.).—Etude sur les causes de la misère tant morale que physique et sur les moyens d'y porter remède. In-18 ; *Paris*, 1853. B—9.

Chevalier (Michel).—Questions des travailleurs. L'amélioration du sort des ouvriers. Les salaires. L'organisation du travail. In-18 ; *Paris*, 1848. B—9.

———————Le monopole et la liberté. Lettre à Wolowski, sur la question des banques. Extrait du *Journal des Economistes*. Broch. 8vo ; *Paris*, 1867.

———————Lettres sur l'organisation du travail, ou études sur les principales causes de la misère et sur les moyens proposés pour y remédier. In-18 ; *Paris*, 1848. B—9.

———————L'expédition du Mexique. Extrait de la *Revue des Deux Mondes*. Broch. de 90 pages 8vo ; *Paris*, 1862.

———————Du système prohibitif en France, etc. Extrait de la *Revue des Deux Mondes*. 8vo ; *Paris*.

———————Essai de politique industrielle. Souvenir de voyages. France, République d'Andorre, Belgique, Allemagne. 2e édition. 8vo ; *Paris*. 1843.

———————Enquête sur l'exploitation et la construction des chemins de fer. *Vide* TRAVAUX PUBLICS : *Chemins de fer*.

———————Cours d'économie politique fait au collége de France. 3 vol. 8vo ; *Paris*, 1855. B—3.

———————Examen du système commercial connu sous le nom de système protecteur. 2e édition. 8vo ; *Paris*, 1853. B—3.

———————L'industrie et l'octroi de Paris. 2 vol. 4to ; *Paris*, 1867. B—3.

———————De la baisse probable de l'or. Des conséquences commerciales et sociales qu'elle peut avoir, et des mesures qu'elle provoque. 8vo ; *Paris*, 1859. B—3.

———————Des intérêts matériels en France. 6e édition. 12mo ; *Paris*, 1843. B—9.

Clamageran (J.-G.).—Histoire de l'impôt en France. 1ère partie : L'époque romaine, l'époque barbare et l'époque féodale. 8vo ; *Paris*, 1867. 2e partie : L'époque monarchique depuis l'établissement de la taille permanente, en 1439, jusqu'à la mort de Colbert, 1683. 8vo ; *Paris*, 1868. A—5.

Cleaveland (John).—The banking system of the state of New York, with notes and references to adjudged cases *Vide* DROIT AMÉRICAIN.

Cobden Club essays.—Second series, 1871-2, by LAVELEYE, BRODRICK, FOWLER, LESLIE, FAUCHER, SMITH, GASLICK, ROGERS and WELLS. 8vo ; *London, Paris, New York*, 1872. B—5.

Cohadon.—Guide de l'association à l'usage du jeune ouvrier. In-12 ; *Paris*, 1868. A—7.

Collection des Economistes (de Guillaumin), comprenant :

SAY (J.-B.). Cours complet d'économie politique pratique. 3e édition augmentée de notes par son fils. 2 vol. 8vo ; *Paris*, 1852.

————Œuvres diverses. 8vo ; *Paris*, 1848.

————Traité d'Economie politique. 8vo ; *Paris*, 1841.

TURGOT. Œuvres. 2 vol. 8vo ; *Paris*, 1844.

SMITH (A.). Recherches sur la nature et les causes de la richesse des nations. Traduction du COMTE GARNIER. 2 vol. 8vo ; *Paris*, 1843.

MALTHUS. Essai sur le principe de la population. Traduit de l'anglais par PRÉVOST. 8vo ; *Paris*, 1845.

————Principes d'Economie politique considérés sous le rapport de leur application pratique. 2e édition. 8vo ; *Paris*, 1846.

MÉLANGES d'ECONOMIE POLITIQUE. 2 vol. 8vo ; *Paris*, 1847.

Vol. 1er. HUME (D.). Essais sur le commerce, le luxe, l'argent, les impôts, etc.

FORBONNAIS.—Principes économiques.

CONDILLAC.—Le commerce et le gouvernement.

CONDORCET.—Mélanges d'économie politique.

LAVOISIER et LAGRANGE.—De la richesse territoriale du Royaume de France.

FRANKLIN (B.).—La science du bonhomme Richard et autres opuscules. *Précédés de notices historiques sur chaque auteur, et accompagnés d'un commentaire et de notes, par* MM. DAIRE ET MOLARI.

Vol 2. NECKER.—Sur la législation et le commerce de grains.

GALIANI.—Dialogues sur le commerce des grains.

MONTHYON.—Quelle influence ont les diverses espèces d'impôts sur la moralité, l'activité et l'industrie des peuples.

BENTHAM (J).—Lettres sur la défense de l'usure. *Précédés de notices historiques sur chaque auteur et accompagnés de commentaires et de notes explicatives, par* M. G. DE MOLARI.

RICARDO (David). Œuvres complètes augmentées de notes par M. SAY, etc. 8vo ; *Paris* 1847.

ECONOMISTES FINANCIERS DU 18E SIÈCLE.

VAUBAN : Projet d'une dime royale.

BOISGUILLEBERT : Détails de la France. Opuscules divers.

LAW (Jean) : Considérations sur le numéraire et le commerce. Mémoires et lettres sur les banques. Opuscules divers.

MELON : Essai politique sur le commerce.

DUTOT : Réflexions politiques sur le commerce et les finances. *Précédés de notices historiques sur chaque auteur, et accompagnés de commentaires et de notes explicatives, par* E. DAIRE. 2e édition. 8vo ; *Paris*, 1851.

PHYSIOCRATES : Quesnoy, Dupont de Nemours, Mercier de la Rivière, L'abbé Baudeau, Le Trosne. Avec commentaires, etc., par E. DAIRE. 2 vol. 8vo ; *Paris*, 1846.

Commerce.—vol. 1, 2, 3, 8vo ; 1816-1829 ; *Washington.*

————————and finance. Tables, vol. 1to 6. (1817-1827), *Washington.*

————————and navigation. Affairs on————————vol. 1 to 6. 1818-1832. *Washington.*

Commerce et Navigation.—Tableau du Commerce et de la navigation du Canada, 1850 à 1867. 17 vol. 8vo brochés.

———————— ————————Mouvement du commerce et de la navigation du Canada depuis 1867. 1 vol. 8vo chaque année.

Commercial Reports received at the foreign office from Her Majesty's Consuls. 1867 to 1870, 6 broch. 8vo ; *London.*

Condillac.—Le commerce et le gouvernement. *Vide* COLLECTION.

Condition and prospects of Canada in 1854, as pourtrayed in the despatches of the Right Hon. the Earl of Elgin, to Her Majesty's Secretary of States for the colonies. 8vo ; *Quebec*, 1855.

Condorcet.—Mélanges d'économie politique. *Vide* COLLECTION.

Considerations on the value and importance of the British N. A. Provinces, by SIR H. DOUGLASS (1831). An essay on the employment of the poor by R. SLANEY (1822). Three lectures on the rate of wages, by N. WM. SENIOR (1838). The measure of value by REV. MALTHUS (1823). A compendium of the laws on foreign corn (1827). (Brochures réunies en un vol. 8vo ; *London.*

Consideration on the situation of Great Britain and United States of North America, with a view to their future commercial connections. 8vo ; *London*, 1784. B—6.

Consular reports.—Reports from Her Majesty's Consuls on the manufactures, commerce, &c. of their consular districts. Gd. 8vo ; *London*, 1872. B—3.

————————————Reports respecting the condition of the industrial classes in foreign countries. 8vo ; *London*, 1870. B—3.

————————————Further report on industrial classes in foreign countries. 1871 and 1872. 2 vol. 8vo ; *London*, B.—3.

Corbaux (Francis). On the natural and mathematical laws concerning population, vitality and mortality. 8vo ; *London*, 1833.

Corbière (L'abbé).—L'économie sociale au point de vue chrétien. 2 vol. 8vo ; *Paris*, 1863.

Correspondence relating to the Intercolonial Railway. Broch. 8vo, de 52 pages ; *Fredericton*, 1864.

Courcelle-Seneuil (J.-G.).—Traité théorique et pratique des opérations de banque. 5e édition. 8vo ; *Paris*, 1871. A—6.

———————— Traité des entreprises industrielles, commerciales et agricoles, ou manuel des affaires. 2e édition. 8vo ; *Paris*, 1857. A—6.

Coutinho (C. de Azeredo).—An essay on the commerce and products of the Portuguese Colonies in South America, especially the Brazil. 12mo ; *London*, 1807.

Dameth (H.).—Le mouvement socialiste et l'économie politique. 12mo ; *Paris* et *Lyon*, 1869.

DeBow (J.-D.-B.).—Statistical view of the United States, embracing its territory, population, industry, &c., being a compendium of the seventh census, to which are added the results of every previous census beginning in 1790, in comparative tables, with explanatory notes, &c. 8vo ; *Washington*, 1854. B—5.

Dictionnaire de l'économie politique contenant l'exposition des principes de la science, l'opinion des écrivains qui ont le plus contribué à sa fondation et à ses progrès, la biographie générale de l'économie politique, des notices biographiques, etc., etc., par BASTIAT, BLANQUI, BAUDRILLART, SAY, REYBAUD, BLOCK, CHEVALIER, LEGOYT, etc., etc. 3e édition. 2 vol. gd. 8vo ; *Paris*, 1864. (Publié sous la direction de COQUELIN et GUILLAUMIN. A—3.

Dictionnaire Universel théorique et pratique du commerce et de la navigation. 2e édition. 2 vol. 4to ; *Paris*, 1863. A—3.

Directory.—Lovell's Canadian Dominion directory for 1871. Containing names of professional and business men and other inhabitants in the citys, towns and villages throughout Ontario, Quebec, Nova Scotia, New Brunswick, Newfoundland and Prince Edward Island ; lists of post offices, banks, railways, &c. ; statements of imports and exports, trade and population, &c. 4to of 2260 pages ; *Montreal.*

————————Montreal directory for 1869-70 and 1872-73-74. LOVELL editor. 3 vol. 8vo ; *Montreal.*

————————Quebec and Levis Directory. (LEVY RECIO editor). 8vo ; 1873.

————————Ottawa Directory, for 1872-1873, 1873-74. CHERRIER and KIRWIN editors.1 2mo.

————————Quebec Directory for 1870-71-72-73-74. CHERRIER editor.

Directory.—Toronto Directory for 1873-74. CHERRIER, KIRWIN and MCGOWN editors. 8vo.

Documents statistiques réunis par l'administration des douanes sur le commerce de la France, (1873). 4to : *Paris*. A—2.

Dominion (The) of Canada, containing a large amount of statistical informations, improvements made in agriculture, commerce, &c. 8vo ; *Toronto*, 1868.

Douglass (Sir H.)—*Vide* CONSIDERATIONS.

Drapeau (S.).—Coup d'œil sur les ressources productives et la richesse du Canada, suivi d'un plan d'organisation relatif à la colonisation. Broch. 8vo, de 36 pages ; *Québec*, 1864.

Ducellier (F.).—Histoire des classes laborieuses en France. 8vo ; *Paris*, 1860.

Ducpétiaux (Ed.).—La question de charité et des associations religieuses en Belgique. 2e édition. 8vo ; *Bruxelles*, 1859. B—3.

———————Budjets économiques des classes ouvrières en Belgique. Subsistances, salaires, population. In-4to ; *Bruxelles*, 1855. B—3.

———————Institutions de bienfaisance de la Belgique ; résumé statistique. In-4to ; *Bruxelles*, 1852. B—2.

———————Statistique des prisons de la Belgique, 1851-1860. In-4to ; *Bruxelles*. B—2.

———————Notice statistique sur la maison pénitentiaire des jeunes délinquants à St. Hubert, Luxembourg. In-4to ; *Bruxelles*, 1852. B—3.

———————Projet d'association financière pour l'amélioration des habitations et l'assainissement des quartiers habités par la classe ouvrière à Bruxelles. 8vo ; *Bruxelles*, 1846. B—3.

———————Mission de l'état, ses règles et ses limites. 8vo ; *Bruxelles*, 1861. B—3

———————De l'association dans ses rapports avec l'amélioration du sort de la classe ouvrière. 8vo ; *Bruxelles*, 1860. B—3.

———————La colonisation pénale et l'emprisonnement cellulaire. In-32 ; *Bruxelles*, 1860. B—9.

DuMesnil-Marigny. — Histoire de l'économie politique des anciens peuples de l'Inde, de l'Egypte, de la Judée, de la Grèce. 2e édition. 2 vol. 8vo ; *Paris*, 1873.

———————Catéchisme de l'économie politique. 6e édition. 12mo ; *Paris*, 1873.

Dumont.—Histoire et commerce des colonies anglaises dans l'Amérique du Nord. 12mo ; *Londres*, 1755.

Dupin (Charles).—Histoire de l'administration des secours publics. 8vo ; *Paris*, 1821. A—7.

————————Forces productives et commerciales de la France. 4to ; *Paris*, 1827.

————————Mémoires divers. In-18 ; *Paris*, 1840. B—9.

————————Discours et leçons sur l'industrie, le commerce, la marine, etc. 2 vol. 8vo ; *Paris*, 1825. B—9.

————————Le petit producteur français. 3e édition. 2 vol. in-18 ; *Paris*, 1827. B—9.

————————Bien-être et concorde des classes laborieuses du peuple français. In-18 ; *Paris*, 1848. B—9.

————————Du travail des enfants qu'emploient les ateliers, les usines, etc. considéré dans les intérêts mutuels de la société, des familles et de l'industrie. 8vo ; *Paris*, 1840. A—7.

————————Constitutions, histoire et avenir des caisses d'Epargne de France. In-18 ; *Paris*, 1844. B—9.

Dupont de Nemours.—*Vide* COLLECTION.

Dutot.—Réflexions sur le commerce, etc. *Vide* COLLECTION.

Employement (the) of the people and capital of great Britain, in her own colonies : thoughts on the subjects of a Britain colonial railway communication between the Atlantic and the Pacific. (With a map.) broch. 8vo ; *London*, 1847.

Etudes sur l'impôt direct, les assurances foncières. etc. Gd. 8vo ; *Vichy*, 1869.

Faucher (Léon).—Mélanges d'économie politique et de finances. 2 vol. 8vo ; *Paris*, 1856. A—5.

————————Etudes sur l'Angleterre. 2 vol. 8vo ; *Paris*, 1856. A—5.

————————De l'Industrie manufacturière. LOWELL. Brochure de 21 pages 8vo ; *Reims*, 1847. A—5.

————————Recherches sur l'or et l'argent considérés comme étalons de la valeur. 8vo ; *Paris*, 1843. A—5.

Fawcett (Henry).—Manual of political economy. 3rd edition. 8vo ; *London*, 1869. B—5.

————————Essays and lectures on social and political subjects. 8vo ; *London*, 1872.

Finance.—Letters, reports, &c. 7 vol. 4to ; *Washington*, 1819-1832.

Forbes (Chs.).—Vancouver Island : its resources and capabilities as a colony. (Prize essay). Broch. 8vo, de 81 pages ; 1862.

Forbonnais.—Principes économiques. *Vide* COLLECTION.

Franklin (B.).—Opuscules, &c. *Vide* COLLECTION.

Galiani.—Commerce des grains. *Vide* COLLECTION.

Garnier (Joseph).—Traité d'économie politique sociale ou industrielle. Exposé didactique des principes et des explications de cette science et de l'organisation économique de la société. 6e édition. In-12 ; *Paris*, 1869. A—7.

Gérando (le baron de).—De la bienfaisance publique. 4 vol. 8vo ; *Paris*, 1839. A—5.

———————Le visiteur du pauvre. 3e édition. 8vo ; *Paris*, *London*, 1865. A—5.

Gilbert (Jas.-W.).—A practical treatise on banking. 2 vol. 8vo ; *London*, 1865. B—4.

Gladstone (Hon. W.-E.).—The financial statement of 1853, 1860 and 1863, to which are added a speech on tax bills, 1861, and on charities, 1863. 2nd edition, including the financial statement of 1864. 8vo ; *London*, 1864. B—4.

Gouraud (Chs.).—Essai sur la liberté du commerce, examen de la théorie anglaise du libre échange. 8vo ; *Paris*, 1853. A—5.

Gourlay (Rob.).—General introduction to statistical account of Upper Canada, with a view to a grand system of emigration, in connection with a reform of the poor laws. 8vo ; *London*, 1822. B—4.

Grand Trunk Railway of Canada.—Letter from M. Brydges in regard to the trade between Canada and the Lower Provinces. Broch. 12mo de 16 pages ; *Montreal*, 1866.

Greeley (Horace).—Essays designed to elucidate the science of political economy, while serving to explain and defend the policy of protection to home industry, as a system of national cooperation for the elevation of labor. 12mo ; *Boston*, 1871. B—6.

Guyot (Le Dr. Jules).—Les paradoxes de 1789 et les vrais principes sociaux. In-12 ; *Paris*, 1870.

Haliburton (R.-G.)—Intercolonial trade our only safe guard against desunion. Broch. 8vo ; *Ottawa*, 1868.

Hogan (J. Sheridan).—Canada. An essay : to which was awarded the first prize by the first exhibition committee of Canada. 8vo de 110 pages ; *Montreal*, 1855.

Homans (I.-S.).—The banker's almanach for 1873. Gd. 8vo ; *New York.* B—3.

Hubbard (G.).—De l'organisation des sociétés de prévoyance ou de secours mutuels, et des bases scientifiques sur lesquelles elles doivent être établies, publiée sous la direction du comité pour la propagation des sociétés de prévoyance. 8vo ; *Paris*, 1852. A—7.

Hume (D.).—Le commerce, le luxe, etc. *Vide* COLLECTION.

Hutton (Wm.).—Le Canada et l'Illinois comparés. En réponse aux données incorrectes de M. Caird, publiées dans son pamphlet intitulé : « Exploitation des Terres des Prairies d'Amérique. » Broch. de 8 pages 8vo ; *Québec*, 1860.

Jevons (W.-S.).—The theory of political economy. 8vo ; *London, New York*, 1871. B—3.

Johnson (Jas.-F.-W.).—Notes on North America, agricultural, economical and social. 2 vol. 8vo ; *Boston*, 1851.

————(W.-R.).—The coal trade of the British America, with researches on the characters and the practical values of American and foreign coals. 8vo ; *Washington*, 1850. B—3.

Jones (J.).—A series of tables of annuities and assurances calculated from a new rate of mortality amongst assured lives, with examples. 8vo ; *London*, 1843. B—4.

Keefer (Thos. C.)—A sketch of the rise and progress of the reciprocity treaty. Broch. de 34 pages 8vo ; *Toronto*, 1863.

————————The Canada central railway. Broch. 12mo, de 10 pages ; *Ottawa.*

Kingsford (Wm.).—The Canadian canals : their history and cost, with an inquiry into the policy necessary to advance the well being of the Province. 8vo ; *Toronto*, 1865. *Vide* TRAVAUX PUBLICS.

Kleine (E.) —Les richesses de la France. Etude sur la situation agricole, industrielle et commerciale de la France et de ses colonies. 12mo ; *Paris.*

Lacroix (Henry).—Canadian guide and book of reference, with descriptions and statistics of all places along the lines of railway in the Province of Ontario, including a description of the city of Quebec. 8vo ; *Montreal*, 1873.

Lagrange.—*Vide* LAVOISIER.

Langelier (J.-C.).—Review of the Canadian tariff. Broch. 8vo, de 12 pages ; *Montreal*, 1872.

Lardner (D.).—Railway economy ; a treatise on the new art of transport, its management, prospects, and relations, commercial, financial and social, with an exposition of the practical results of the railways in operation in the United Kingdom, on the continent, and in America. 12mo ; *New York*, 1850. B—7.

Lavergne (Léonce de).—Les économistes français du 18e siècle. 8vo ; *Paris*, 1870. A—6.

Lavoisier.—De la richesse territoriale du royaume de France. *Vide* COLLECTION.

Law (Jean.).—Considérations sur le numéraire. *Vide* COLLECTION.

Lebrun (Isidore).—Tableau statistisque et politique des deux Canadas. 8vo ; *Paris*, 1833. A—7.

Le Couppey (Gaston).—De l'impôt foncier et des garanties de la propriété territoriale. 8vo ; *Paris*, 1867. A—6.

Leroy-Beaulieu (Paul).—Le travail des femmes au 19e siècle. Ouvrage couronné. 12mo ; *Paris*, 1873.

LeTrosne.—*Vide* COLLECTION.

Level (Emile).—De la construction et de l'exploitation des chemins de fer d'intérêt local. 8vo ; *Paris*, 1870. *Vide* TRAVAUX PUBLICS : *Chemins de fer.*

Lieber (F.).—Essays on property and labour as connected with natural law and the constitution of society. 12mo ; *New York*, 1841. B—6.

List (F.).—National system of political economy. Translated from the German by G. A. MATILE, including the notes of the french translation by M. RICHELOT, with a preliminary essay and notes by S. CALWELL. 8vo ; *Philadelphia*, 1856. B—5.

Lovell's Canadian Directory.—*Vide* Directory.

MacCulloch.—Principes d'économie politique suivis de quelques recherches relatives à leur application. Traduit de l'anglais sur la 4e édition, par A. PLANCHE. 5 vol. 8vo ; *Paris*, 1863. *Vide* McCULLOCH.

MacGregor (John).—The progress of America from the discovery by Columbus to the year 1846. 2 vol. 4to ; *London*, 1847. *Vide* HISTOIRE : *Amérique.*

———————The commercial and financial legislation of Europe and America. 8vo ; *London*, 1841. B—5.

MacGregor (John).—Commercial statistics. A digest of the productive resources, commercial legislation, custom tariffs, navigation, port, and quarantaine laws, and charges shipping, imports and exports, and the monies, weights and measures of all nations, including all British commercial treaties with foreign states. 2nd edition. 5 vol. Gd. 8vo ; *London*, 1850. B.—2.

Mackensie (Alex.).—Tableau historique et politique du commerce des pelleteries dans le Canada, depuis 1608 jusqu'à nos jours *Vide* HISTOIRE DE L'AMÉRIQUE.

Maclean (John).—Protection and free trade. Broch. 8vo de 79 pages ; *Montréal*, 1867.

MacLeod (H.-D.).—Elements of political economy. 8vo ; *London*, 1858. B—4.

————————Dictionary of political economy, biographical, bibliographical, historical and practical. Vol. 1rst. Gd. 8vo ; *London*, 1863. B—4.

Malthus (Rev.).—*Vide* CONSIDERATIONS.

————— [illegible]es d'économie politique considérés sous le rapport de leur application pratique. 2e édition ; suivis des définitions [illegible] économie politique, avec des remarques inédites de J.-B. SAY. Précédés d'une introduction et accompagnés de notes explicatives et critiques par M. MONJEAN. 8vo ; *Paris*, 1846. TRADUCTION.

————————Essai sur le principe de population. Traduit de l'anglais par MM. P. et G. PREVOST. Précédé d'une introduction par ROSSI, et d'une notice sur la vie et les ouvrages de l'auteur par CHS. COMTE. Avec des notes des traducteurs et de M. JOSEPH GARNIER. 8vo ; *Paris*, 1845.

Martin (Frederick).—The statesman's year book. A statistical, mercantile and historical account of the states and sovereigns of the civilized world, for 1867, 1869, 1870, 1871, 1872 and 1873. 6 vol. 12mo ; *London*. B—6.

————(R.-M.).—History, statistics and geography of Upper and Lower Canada. *Vide* HISTOIRE DE L'AMÉRIQUE.

McCulloch (J.-R.).—The principles of political economy with some inquiries respecting their application. 5th edition. 8vo ; *Edinburgh*, 1864. B—4.

————————————A dictionary practical, theorical and historical of commerce and commercial navigation, illustrated with maps and plans. New edition. 8vo ; *London*, 1859. B—4.

————————————A treatise on the principles and practical influence of taxation and the funding system. 8vo ; *London*, 1845.

Mélanges d'économie politique. 2 vol. Gd. 8vo ; *Paris*, 1847.

Melon.—Essai sur le commerce. *Vide* COLLECTION.

Merchant's Magazine and Commercial review, established by F. HUNT in 1839. 46 vol. 8vo ; *New York*, 1839 to 1867.

Michel (Francisque).—Histoire du commerce et de la navigation à Bordeaux, principalement sous l'administration anglaise. 8vo ; *Bordeaux*, 1867. A—3.

Mill (J.-S.).—Principes d'économie politique avec quelques-unes de leurs applications à l'économie sociale. Traduit par DUSSARD et COURCELLE-SENEUIL. 3e édition, revue sur la 7e édition anglaise. 2 vol. 8vo ; *Paris*, 1873. A—7.

————Principles of political economy with some of their applications to social philosophy. 6th edition. 2 vol. 8vo ; *London*, 1865. B—4.

————Dissertations and discussions. *Vide* POLITIQUE.

Moreau de Jonnès.—Statistique de l'Espagne. 8vo ; *Paris*, 1834. A—7.

————Statistique de la Grande-Bretagne et de l'Irlande 2 vol. 8vo ; *Paris*, 1837. A—7.

————Statistique de l'industrie de la France. In-12 ; *Paris*, 1856. A—7.

————Le commerce au 19e siècle. 2 vol. 8vo ; *Paris*, 1825. A—7.

————Statistique des peuples de l'antiquité. Les Egyptiens, les Hébreux, les Grecs, les Romains et les Gaulois. Economie sociale, civile et domestique de ces peuples. 8vo ; *Paris*, 1851. A—7.

————Éléments de statistique. Principes généraux de cette science. 2e édition. In-12 ; *Paris*, 1856. A—7.

Morris (Alexander).—Canada and her resources. *Vide* HISTOIRE DE L'AMÉRIQUE.

Mouvement du commerce et de la navigation de la Puissance du Canada. (Depuis 1867).

Muller (H.-L.). Le commerce du Globe. Comptes de revient de marchandises échangées entre toutes les principales places de commerce du monde. 2e édition. 2 vol. gd. 4to ; *Hâvre*, 1872.

Muster rolls.—A record of the commissioned officers, non commissioned officers and privates of the regiments which were organized in the state of New York, &c., to assist in suppressing the rebellion. Vol. 7th, 4to ; *Albany*, 1867.

Négociant Canadien (Le). Commercial, industriel et financier. Revue hebdomadaire publiée à Montréal depuis octobre 1871.

Nelson (Joseph).—On the political and commercial importance of completing the line of railway from Halifax to Quebec, with map. Broch. de 76 pages 8vo ; *London*, 1860.

Normand (G.-W.)—An examination of some prevailing opinions as to the pressure of taxation in this and other countries. 4th edition. 8vo ; *London*, 1864. B—5

North West Territories (the) : being an account of their extent, soil, and natural resources. *Vide* HISTOIRE DE L'AMÉRIQUE.

Olivier (le Dr. Th.).—L'économie politique ramenée aux principes du christianisme. 18mo ; *Paris* et *Tournai*, 1860.

Ott (A.).—Traité d'économie sociale ou l'économie politique coordonnée au point de vue du progrès. 8vo ; *Paris*, 1851.

Paine (Thos.).—Works comprising the crisis, common sense and the rights of man. 12mo ; *Philadelphia*.

Parod (E.).—L'avenir au travailleur. 18mo ; *Paris*, 1872.

Patterson (Wm.-J.)—Statements relating to the home and foreign trade of the Dominion of Canada, also annual report of the commerce of Montreal for 1870. 8vo ; Montreal, 1871. B—6.

Paulet (Jules).—Manuel d'économie politique. 12mo ; *Paris*, 1835. *Vide* ENCYCLOPÉDIES : *Manuels-Roret*.

Périn (Charles).—De la richesse dans les sociétés chrétiennes. 2e édition. 2 vol. in-12 ; *Paris*, 1868. A—7.

Peto (Sir Morton).—Taxation, its levy and expenditure past and future. 8vo ; *London*, 1863. B—5.

————————Resources and prospects of America ascertained during a visit to the States in the autumn of 1865. 8vo ; *London* and *New York*, 1866. B—5.

Pitkin (Timothy).—A statistical view of the commerce of the United States of America : including an account of banks, manufactures, and internal trade and improvements ; together with that of the revenues and expenditures of the government ; accompanied with numerous tables. 8vo ; *New Haven*, 1835. B—4.

Pouget (Louis).—Dictionnaire des assurances terrestres. Principes, doctrines, jurisprudence, statistique, économie de l'assurance, etc. 2 vol. gd. 8vo ; *Paris*, 1855.

Proceedings at the annual meeting of the Dominion Board of Trade, held in Ottawa, jan. 1871. 8vo ; *Montreal*, 1871.

Proceedings of the commercial convention held in Detroit, july 11th to 14th, 1865. 8vo; *Detroit*, 1865.

Province of Ontario Gazetteer and directory 1869.—C.-E. Anderson & Co. publishers. 8vo de 718 pages ; *Toronto*, 1869.

Quesnay.—*Vide* Collection.

Railway.—*Vide* Travaux Publics : *Chemins de fer.*

Rapport du comité spécial chargé de s'enquérir par quelle route s'est écoulé et s'écoule aujourd'hui le commerce entre les lacs et les côtes de la mer, et entre les différents ports de l'Atlantique en Amérique, et dans la Grande-Bretagne, etc. Broch. 8vo ; *Toronto*, 1858.

Recensement du Canada de 1851-52.—2 vol. gd 8vo ; *Québec*, 1853-55. B—2.

————————**1860-61.**—2 vol. gd 8vo ; *Québec*, 1863-64. B—2.

————————**1870-71.**—Vol. 1er gd 8vo ; *Ottawa*, 1873. B—2.

Réponse à une adresse de l'Assemblée Législative sur l'état des colonies. Broch. 8vo de 80 pages ; *Québec*, 1853.

Report of the commissioners for British North America appointed to enquire into the trade of the West Indies, Mexico and Brazil. 8vo ; 1866.

Reports by H.-M. Secretaries of embassady and legation on manufactures, commerce, &c., of the countries in which they reside. Broch. 8vo ; *London*, 1867.

————on the accounts of the corporation of the city of Montreal and reports of city officials for 1871. 8vo ; *Montreal.*

Reybaud (Louis).—Economistes modernes. Cobden, Bastiat, Chevalier, Mill, Faucher, Rossi. 8vo ; *Paris*, 1862. A—7.

Ricardo (David).—Works, with a notice of his life and writings, by J. R. McCulloch. 8vo ; *London*, 1852. B—4.

Rivet (F.).—Des rapports du droit et de la législation avec l'économie politique. 8vo ; *Paris*, 1864.

Roscher (W.).—Recherches sur divers sujets d'économie politique. Traduit de l'Allemand. 8vo ; *Paris*, 1872.

Rossi (P.).—Œuvres complètes. Cours d'économie politique. 4 vol. 8vo ; *Paris*, 1865. A—3.

————Mélanges d'économie politique, de politique, d'histoire et de philosophie. 2 vol. 8vo ; *Paris*, 1867. A—3.

Route (the) of the Intercolonial railway in a national, commercial and economical point of view. Broch. de 48 pages 8vo ; 1867.

Rubichon.—De l'action du clergé dans les sociétés modernes. 8vo ; *Paris*, 1829.

Russell (Alex.-J.)—The Red River country. *Vide* HISTOIRE : *Amérique.*

Saint-Joseph.—Corcordance entre les codes de commerce étrangers et le code de commerce français. 4to ; *Paris*, 1844. *Vide* DROIT COMMERCIAL.

Say (Louis).—Considérations sur l'industrie et la législation sous le rapport de leur influence sur la richesses des Etats. 8vo ; *Paris*, 1822. A—4.

——(Horace).—Etudes sur l'administration de la ville de Paris et du département de la Seine. 8vo ; *Paris*, 1846. A—4.

——(J.-Bte.).—Traité d'économie politique, ou simple exposition de la manière dont se forment, se distribuent et se consomment les richesses. 6e édition, revue par l'auteur, et publiée par HORACE SAY, son fils. Gd. 8vo ; *Paris*. 1841. A—4.

————Cours complet d'économie politique pratique. Economie des sociétés. 2e édition, revue par l'auteur, et publiée par son fils. 2 vol. Gd. 8vo ; *Paris*, 1840. A—4.

————Œuvres diverses. Catéchisme d'économie politique. Fragments et opuscules inédits. Correspondance générale. Olbie. Petit volume. Mélanges de morale et de littérature. Précédées d'une notice historique sur la vie et les travaux de l'auteur. Gd. 8vo ; *Paris*, 1848. A—4.

Seaman (Ezra). Essays on the progress of nations in civilization, productive industry, wealth and population. Illustrated by statistics of mining, agriculture, manufacture, commerce, banking, etc. 2nd series. Gd. 12mo ; *New York*, 1868. B—7.

Senior (N.-Wm.).—Political economy. 12mo ; *London*, 1850. *Vide* CONSIDERATIONS. B—6.

Seybert (Adam).—Statistical annals, embracing views of the population, commerce, navigation, fisheries, &c., of the United States of America. 1789–1818. 4to ; *Philadelphia*, 1818. B—2.

Shenston (Thos.-S.).—The Oxford Gazetteer, containing a complete history of the county of Oxford, from its first settlement ; together with a full abstract of each census, &c. 8vo ; *Hamilton*, 1852.

Simon (Jules).—Le libre échange. 8vo ; *Paris*, 1870.

Sinclair (John).—The history of the public revenue of the British Empire 3rd edition. 3 vol. 8vo ; *London*, 1803. B—5.

Sismondi (Sismonde de).—Nouveaux principes d'économie politique ou de la richesse dans ses rapports avec la population. 2 vol. 8vo ; *Paris*, 1827. A—5.

Slaney (R.).—*Vide* CONSIDERATIONS.

Smith (Adam).—An enquiry into the nature and the causes of wealth of nations. 9th edition. 3 vol. 8vo ; *London*, 1799. B—4.

————————An inquiry into the nature and causes of wealth of nations, with a life of the author, an introductory discourse, notes and supplemental dissertations, by J.-R. MCCULLOCH. 4th edition. 8vo ; *Edingburgh*, 1850. B—4.

————————Nouvelle édition de McCulloch de 1863.

————————Recherches sur la nature et les causes de la richesse des nations. Traduction du COMTE GARNIER. 2 vol. 8vo ; *Paris*, 1843.

Smith (Wm.-H.).—Canada : past, present and future ; being an historical, geographical and statistical account of Canada West. 2 vol. 8vo ; *Toronto*.

————————Canadian Gazetteer, comprising statistical and general informations respecting all parts of the Canada West. 8vo ; *Toronto*, 1846.

Statistiques.—Diverses statistiques sur le Canada pour 1866. Broch. 8vo ; *Ottawa*, 1867.

Tables of the trade and navigation of the Province of Canada. 17 vol. 8vo ; 1851 to 1867. A—2.

————————————————of the Dominion of Canada, from 1867. Vol. 8vo every year. A—2.

Taché (J.-C.).—Esquisse sur le Canada considéré sous le point de vue économiste. In-12 ; *Paris*, 1855.

Tassé (Joseph).—Le chemin de fer canadien du Pacifique. Broch. de 62 pages 8vo ; *Montréal*, 1872.

————————Philémon Wright ou colonisation et commerce de bois. Broch. de 77 pages in-12 ; *Montréal*, 1871.

————————La vallée de l'Outaouais, sa condition géographique, ses ressources agricoles et industrielles, ses exploitations forestières, ses richesses minérales, ses avantages pour la colonisation et l'immigration, ses canaux et ses chemins de fer. Broch. de 58 pages 8vo ; *Montréal*, 1873.

Taylor (Henry).—The present condition of the United Canada as regards her agriculture, trade and commerce. 2nd edition. 12mo *Toronto*, 1850.

Thom's British Directory, civil naval and military, and record of state honours and dignities for 1873. 8vo ; *London*, *Dublin*, 1873.

Thomas (Jean-Bazile).—Traité général de statistique, culture et exploitation des bois. 2 vol. 8vo ; *Paris*, 1840.

Trout (J.-M. et Ed.).—Railways of Canada for 1870-71, shewing the progress, mileage, cost of construction, stocks, traffic, &c. 8vo ; *Toronto*, 1871.

Turgot.—Œuvres. 9 vol. 8vo ; *Paris*, 1811. A—6.

Twiss (F.).—View of the progress of political economy in Europe since the 16th century. A course of lectures delivered before the University of Oxford, 1846 and 1847. 8vo ; *London*, 1847. B—5.

Vauban.—Projet d'une dîme royale. *Vide* COLLECTION.

Venisse (R.).—De l'économie sociale dans l'échange et le crédit. 8vo ; *Paris*, 1859.

Villeneuve-Bargemont (le Vte A. de).—Histoire de l'économie politique, ou études historiques, philosophiques et religieuses sur l'économie politique des peuples anciens et modernes. 2 vol. 8vo ; *Paris*, 1841. A—6.

——————————— Economie politique chrétienne, ou recherches sur la nature et les causes du paupérisme en France et en Europe et sur les moyens de le soulager et de le prévenir. 3 vol. 8vo ; *Paris*, 1834. A—6.

Villiaumé.—Nouveau traité d'économie politique. 2 vol. 8vo ; *Paris*, 1857. A—6.

Waddington (Alf.).—Shetch of the proposed line of overland railroad through Bristish North America. Broch. de 29 pages 8vo ; *Ottawa*, 1871.

Walker (Amasa).—The science of wealth : A manual of political economy, embracing the laws of trade, currency, and finance. 6th edition. 8vo ; *Boston*. 1871. B—5.

Walras (Léon).—L'économie politique et la justice. Examen critique et réfutation des doctrines économiques de M. P. J. PROUDHON. 8vo ; *Paris*, 1860. A—5.

Williams (F.).—Our iron roads. 8vo ; *London*, 1852.

Wodon (Léon).—Traité des choses publiques en général et des droits qui en dérivent. 8vo , *Bruxelles*, 1870.

Wolkoff (Mathiew). Précis d'économie politique rationnelle. In-12 ; *Paris*, 1868. A—4.

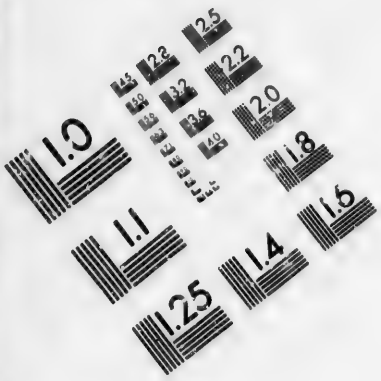

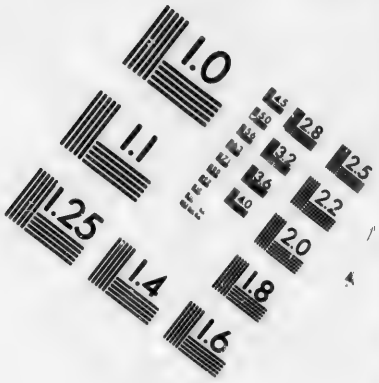

IMAGE EVALUATION TEST TARGET (MT-3)

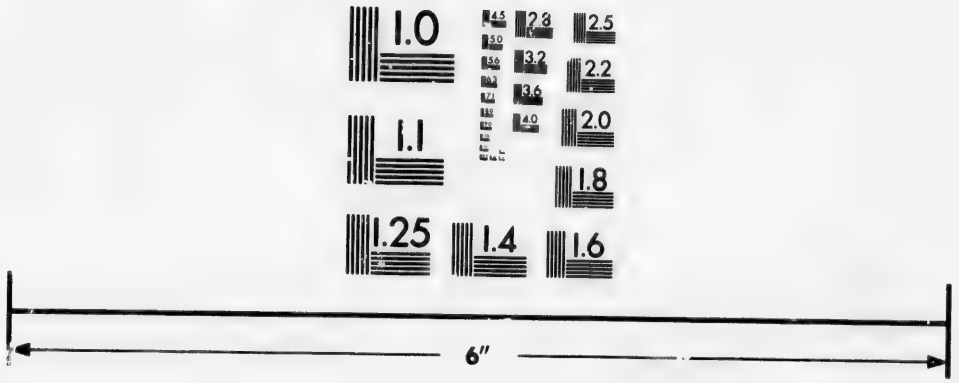

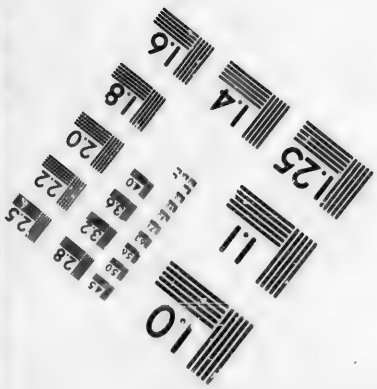

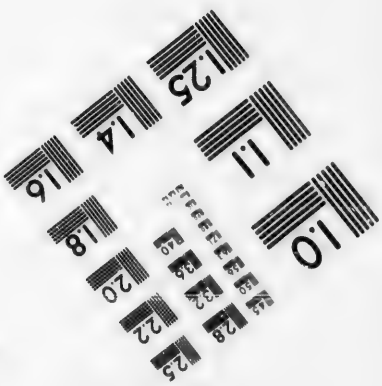

Photographic Sciences Corporation

23 WEST MAIN STREET
WEBSTER, N.Y. 14580
(716) 872-4503

Wolowski.—La liberté commerciale et les résultats du traité de commerce de 1860. 8vo; *Paris*, 1869. A—4.

Year Book (The) and almanac of Canada for 1870-72-73. *Vide* ENCYCLOPÉDIES.

Young (George-R.).—Upon history, principles, &c., of the Bank of British North America and the Colonial Bank, &c. Broch. 8vo; *London*, 1838.

EDUCATION.

Annuaire de l'Université-Laval, 1857 à 1874.—17 Broch. 8vo *Québec.*

Asylum of the Sisters of Charity at Quebec (Signed L. PROULX). Broch. in-12 de 17 pages; *Québec*, 1851.

Barnard (H.).—National education in Europe, being an account [of the association, administration, instruction and statistics of public schools of different grades in the principal States. 2nd edition. *New York*, 1854.

Barrau (H.).—Direction morale pour les instituteurs. In-18; *Paris*, 1865.

————Législation de l'Instruction Publique. Gd. 8vo; *Paris*, 1851.

Bonne (L.-Ch.).—Education et enseignement. Morale, économie sociale, législation usuelle. Broch. reliée de 42 pages 8vo; *Bar-le-Duc*, 1870.

Broglie (le duc de).—De l'instruction publique en France. Extraits de la *Revue des Deux-Mondes*. 8vo; *Paris*, 1849.

Conseiller (Le) du peuple ou réflexions adressées aux Canadiens-Français par un compatriote. In-12; *Montréal*, 1861.

Constitution et règlements de l'Institut Canadien de Québec. Broch. de 10 pages; *Québec*, 1848.

————————————de l'Université Laval, publiés par ordre du Conseil Universitaire. 2e édition. Broch. de 74 pages 8vo; *Québec*, 1869.

Correspondance échangée entre l'Evêque catholique romain de Toronto et le surintendant en chef des écoles au sujet des écoles séparées dans le Haut-Canada. Broch. de 68 pages 8vo; *Québec*, 1852.

Correspondence between the Roman Catholic Bishop of Toronto and the chief superintendent of schools on the subject of separate common schools in Upper Canada. Broch. de 66 pages 8vo; *Quebec*, 1852.

Controversy between Dr. Ryerson, chief superintendent of education in Upper Canada, and Rev. J.-M. Bruyère, rector of St. Michael's Cathedral, Toronto, on the appropriation of the clergy reserves funds; free schools *vs.* state schools. Public libraries and common schools, attacked and defended. Broch. de 108 pages 12mo; *Toronto*, 1857.

Cousin (Victor).—Rapport sur l'état de l'Instruction publique dans quelques pays de l'Allemagne, et particulièrement en Russie. 8vo; *Paris*, 1833.

————————Mémoire sur l'Instruction secondaire dans le royaume de Prusse. 2e édition. 8vo; *Paris*, 1837.

————————De l'Instruction publique en Hollande. 8vo; *Paris*, 1837.

Damiron (Ph.).—Conseils et allocutions adressés à des enfants d'ouvriers et à leurs familles. Nouveaux souvenirs d'enseignement. In-18; *Paris*, 1862.

————————Souvenirs de vingt ans d'enseignement, ou discours sur diverses matières de morale et de théodicé. 8vo; *Paris*, 1859.

Dawson (Principal).—On some points in the history and prospects of Protestant education in Lower Canada. Broch. de 20 pages 8vo; *Montréal*, 1864.

Ducpetiaux (Ed.).—Exposé de la situation des écoles de réforme de Ruysselede, de Wynghene et de Beernem, 1849-58. 4to; *Bruxelles*, 1861.

Dupanloup (Mgr.).—De la haute éducation intellectuelle. 2e édition. 3 vol. 8vo; *Paris*, 1866.

————————De l'éducation. 5e édition. 3 vol. 8vo; *Paris*, 1864.

Fegin (A.).—La télégraphie sacrée mise en paraboles. Actualité Universitaire. Broch. critique de 11 pages 8vo; *Montréal*, 1872.

Gérando (J.-M. de).—Cours normal des instituteurs primaires. 5e édition. In-12; *Paris*, 1859.

————————De l'éducation des sourds-muets de naissance. 2 vol. 8vo; *Paris*, 1827.

Guizot (F.).—Annales de l'éducation. 6 vol. 8vo; *Paris*, 1811-1813.

————————Essai sur l'histoire et sur l'état actuel de l'instruction publique en France. 8vo; *Paris*, 1816.

Hodgins (J.-G.).—Sketch of education in Upper and Lower Canada. Broch. de 21 pages 8vo; 1864.

Hospice des Sœurs de la Charité à Québec. (Signé L. Proulx.)—Broch. de 33 pages in-18; *Québec*, 1851.

Journal de l'Instruction Publique, 16 vol. 4to; 1857 à 1873. Rédigé par L'Hon. P. J. O. Chauveau, Surintendant de l'Instruction Publique du Bas-Canada, jusqu'à 1868, et MM. T. Lenoir, assistant-rédacteur de 1857 à 1862, Aug. Bechard, en 1862 et 63, A. Montpetit de 1865 à 1867. Publié depuis 1868 sous la direction du ministre de l'Instruction Publique.

Journal of education for Lower Canaca. 16 vol. 4to; 1857 to 1873. Edited by the Hon. P. J. O. Chauveau, superintendent of education for Lower Canada, and Mr. J. Radiger, 1857 and 1858. The Hon. Mr. Chauveau and Mr. Jas. Phelan, from 1859 to 1866. By the Hon. Mr. Chauveau and Mr. Delaney, in 1866. Published under the direction of the Hon. the Minister of Public Instruction, since 1868; and edited by MM. Miles and Delaney.

Jugement erroné de M. E. Renan sur les langues sauvages, par l'auteur des études philologiques. 2 édition. Broch. 8vo; *Montréal*, 1870.

King's College University and Upper Canada College. Final reports of the commissioners of enquiry into the affairs of———— 8vo; *Quebec*, 1852.

Langevin (l'abbé Jean).—Cours de pédagogie ou principes d'éducation. 2e édition revue et augmentée. 8vo; *Rimouski*, 1869.

———————————Réponses aux programmes de pédagogie et d'agriculture pour les diplômes d'école élémentaire et d'école modèle. Broch. de 31 pages 8vo; *Québec*, 1862.

Magasin d'éducation et de récréation. *Vide* Belles-lettres : *Romans.*

Mailloux (L'abbé A.).—Manuel des parents chrétiens, ou devoir des pères et des mères dans l'éducation religieuse de leurs enfants. 8vo; *Québec*, 1851.

Meilleur (J.-B.).—Mémorial de l'éducation du Bas-Canada, étant un exposé des principaux faits qui ont eu lieu relativement à l'éducation depuis 1615 jusqu'à 1855. In-12; *Montréal*, 1860.

Melville (Henry).—The rise and progress of Trinity College, Toronto, with a sketch of the life of the Lord Bishop as connected with church education in Canada. 8vo; *Toronto*, 1852.

Mémoire sur l'Université Laval, avec pièces justificatives. Broch. 4to, de 57 pages; *Québec*, 1862.

Migne (L'abbé).—Dictionnaire d'éducation. *Vide* Encyclopédies.

Mondelet (Charles).—Letters on elementary and practical education. To which is added french translation. Broch. gd. 8vo, de 60 pages; *Montreal*, 1841.

Notice sur la destruction des archives et bibliothèques des deux chambres législatives du Canada lors de l'émeute qui a eu lieu à Montréal, le 25 avril, 1849. Broch. de 11 pages in-12 ; *Québec.*

Perrault (J.-F.). — Plan raisonné d'éducation générale et permanente. Broch. de 9 pages 8vo ; 1830

Programme du baccalauréat ès arts à l'Université Laval. (Premier examen). Broch. in-12 ; *Québec*, 1869.

Question des classiques (La) en présence des rectifications et des critiques de l'abbé Chandonnet, par UN CHRÉTIEN. Broch. de 44 pages 8vo ; 1865.

Rapport du comité spécial de la Chambre d'Assemblée du Bas-Canada nommé pour s'enquérir de l'état actuel de l'éducation dans la province du Bas-Canada. 8vo ; 1824.

————spécial sur les mesures qui ont été adoptées pour l'établissement d'une Ecole Normale ; et pour mettre en vigueur dans son ensemble l'acte des écoles communes, avec un appendice, par le Surintendant des Ecoles du Haut-Canada. Broch. de 94 pages 8vo ; *Montréal*, 1847.

Rapports du Surintendant de l'Instruction Publique du Bas-Canada de 1842 à 1866. 14 vol. 4to. et 8vo.

————du Ministre de l'Instruction Publique de la Province de Québec, de 1867 à 1873. 5 vol. 8vo.

Raymond (l'abbé).—Entretien sur les études classiques. Broch. de 33 pages 8vo ; *Montréal*, 1872.

Réglements pour l'examen des candidats au brevet ou diplôme d'instituteur dans le Bas-Canada. Broch. de 63 pages 8vo ; *Montréal*, 1862.

Remarks (a few) on the meeting of Montreal for the formation of an association for the promotion and protection of the educational interest of Protestants in Lower Canada. Republished from the LOWER CANADA JOURNAL OF EDUCATION. Broch. de 36 pages 8vo ; *Montréal*, 1864.

Rendu (Eugène).—Code universitaire, ou lois, statuts et réglements de l'Université Royale de France, mis en ordre par ————. 3e édition. 8vo ; *Paris*, 1846.

————————De l'instruction primaire à Londres dans ses rapports avec l'état social. 2e édition. 8vo ; *Paris*, 1853.

————————De l'éducation populaire dans l'Allemagne du Nord et de ses rapports avec les doctrines philosophiques et religieuses. 8vo ; *Paris*, 1855.

Réponse au factum intitulé : "Quelques remarques sur l'Université Laval, (Nov. 1872), par la rédaction du *Franc Parleur*." Broch. de 60 pages 8vo ; *Montréal*, 1872.

Report (annual) of the normal, model, high and public schools of Ontario for the year of 1871, with appendices, by the Chief Superintendent of Education. Broch. 8vo ; *Toronto*, 1873.

Report of the commissioners appointed to enquire into the affairs and financial condition of Toronto University and University College, Upper Canada. Broch. de 156 pages 8vo ; *Québec*, 1863.

————of the Superintendent of Public Education for Lower Canada, (1855-1866). 11 vol. 4to.

————of the Minister of Public Instruction for the Province of Quebec, 1867-1873. 5 vol. 4to.

Rules and regulations for the examination of candidates for teacher's certificates or diplomas, and for the establishment of new boards of examiners, &c., in Lower Canada. Broch. de 80 pages 8vo ; *Montreal*, 1862.

Semaine (La).—Revue religieuse, pédagogique, littéraire et scientifique. C. J. LAFRANCE, N. THIBAULT et J. LÉTOURNEAU, rédacteurs. 1 vol. 8vo ; *Québec*, 1864.

Séminaire de Nicolet (Le).—Broch. de 214 pages 8vo ; *Montréal*, 1767.

Sketch of education in Upper and Lower Canada, 1864. Broch. de 21 pages 8vo ; 1864.

Souvenir décennal de l'école Normale Laval, 1857-1867. Broch. de 74 pages 8vo ; *Québec*, 1867.

Troplong.—Du pouvoir de l'Etat sur l'enseignement d'après l'ancien droit public français. *Vide* DROIT CONSTITUTIONNEL.

Université de King's college et du collége du Haut-Canada Rapport définitif des commissaires chargés de l'enquête sur les affaires de cette Université. 8vo ; *Québec*, 1851.

University of King's college, Toronto. The origin, history, and management of the————. Broch. de 101 pages, 8vo ; *Toronto*, 1844.

University of Toronto. Examination papers, 8vo ; 1871.

————————The Calendar of University College Toronto, for 1869-70-71 and 72. 3 broch. 8vo.

University McGill. Calendar and examination papers 1872-1873. 8vo ; *Montreal*, 1872.

Youmans (E. L.).—The culture demanded by modern life ; a series of addresses and arguments on the claims of scientific education by professors TYNDALL, HENFREY, PAGET, WHEWELL, etc. Drs. BARNARD, HODGSON, Sir JOHN HERSCHEL LYELL, SEGUIN, etc., with an introduction on mental discipline in education by YOUMANN. 12mo ; *New-York*, 1872.

ENCYCLOPEDIES, JOURNAUX, REVUES.

Abeille (L').—Journal hebdomadaire publié au Petit Séminaire de Québec, par les écoliers. *L'Abeille* parut depuis oct. 1848 jusqu'à la fin de l'année scholaire 1854, et depuis le 31 déc. 1858 jusqu'au 26 juin 1862. 10 vol. 4to, reliés en deux volumes.

Album de la Minerve (L').—Journal de la famille. Economie domestique, littérature, beaux-arts, travaux à l'aiguille et musique. *L'album* parait chaque mois depuis janvier 1872, par livraison de 66 pages gd. 8vo ; *Montréal.*

Almanac (The Canadian) for 1871. 8vo ; *Toronto.*

American agriculturist (The) for the farm, garden and household. (Established in 1842). 1 vol. 4to per annum. *New York.*

American Journal of sciences and arts (The). DANA and SILLIMAN Editors. 8vo ; *New York*, 1872.

Ami du peuple (L').—Journal politique et littéraire. 5 vol. folio ; *Montréal*, 1832 à 1839.

Annales de la bonne Ste. Anne de Beaupré.—*Vide* THÉOLOGIE : *Religion.*

Annales des mines ou recueil de mémoires sur l'exploitation des mines et sur les sciences et les arts qui s'y rattachent. *Vide* SCIENCES NATURELLES.

Annales de Philosophie chrétienne.—*Vide* THÉOLOGIE.

Annales d'hygiène publique.—*Vide* SCIENCES MÉDICALES.

Annuaire des Deux Mondes.—*Vide* HISTOIRE UNIVERSELLE.

Annuaire Encyclopédique :—Politique, économie sociale, statistique, administration, sciences, littérature, beaux-arts, agriculture, commerce, industrie. 3e édition. 9 vol. gd. 8vo ; *Paris*, 1859–1871.

Annuaire historique de Lesur.—*Vide* HISTOIRE UNIVERSELLE.

Annual register (The).—*Vide* HISTOIRE UNIVERSELLE.

Bélèze.—*Vide* ECONOMIE POLITIQUE.

Belgique horticole (La).—Annales d'horticulture Belge et étrangère. Cette *Revue* parait chaque mois, et forme chaque année un volume de 400 pages 8vo ; avec planches coloriées, gravures, &c. Abt. depuis 1871. 3 vol. 8vo ; *Liége.*

Bouillet (M.-N.).—Dictionnaire universel des sciences, des lettres et des arts. 8 édition. 4to ; *Paris*, 1867.

———Dictionnaire d'histoire et de géographie. 20 édition. 4to ; *Paris*, 1866. Avec Atlas 4to ; 1865.

Brande (W.-F.) and Cox (G.-W.).—A dictionary of sciences literature and arts; comprising the definitions and derivations of the scientific terms in general use, together with the history and description of the scientific principles of nearly every branch of human knowledge. New edition. 3 vol. gd. 8vo; *London*, 1867.

British Colonist (The). Published at Toronto, from 1847 to 1854. 6 vol. folio; *Toronto.*

British Quarterly Review (The).—4 vol. 8vo par an; *London.*

Canada Farmer (The). *Vide* AGRICULTURE.

Canada Gazette published by authority.—*Vide* DROIT COLONIAL. *Page* 99

Canadian Illustrated News, established at Montreal, oct. 1869 by G. E. DESBARATS. 5 vol. folio: *Montreal*, 1869-1873.

Canadian Journal (The).—A repertory of industry, science and art, and a record of the proceedings of the Canadian Institute. 1rst series, edited by H. YOULE HIND, 3 vol. 4to, *Toronto.* Second series edited by the Committee of the Canadian Institute, 11 vol. 8vo; *Toronto*, 1852-1873.

Canadian Magazine and literary repository (The). Tome III and IV 2 vol. 8vo; *Montreal*, 1824-1825.

Canadian Naturalist and Geologist.—First series, 8 vol. 8vo; 1857 to 1864. Second series, 6 vol. 8vo; 1864 to 1873, *Montreal.*

Canadian Patent Office record (The). Published at Ottawa. From its commencement in March 1873.

Canadien (Le), fondé à Québec par MM. BÉDARD et autres, et publié hebdomadairement de 1806 à 1810. Relié en un vol. 4to; *Québec.*

————————Journal politique, littéraire, commercial, &c., établi à Québec en 1831 par MM. ETIENNE PARENT, (rédacteur) et J.-B. FRÉCHETTE, (imprimeur). Collection complète. 43 vol. folio; *Québec.*

Chambers (E.). Cyclopædia; or an universal dictionary of arts and sciences, containing an explanation of the terms, and an account by the several subjects, in the liberal and mechanical arts, and the sciences human and divine. 5 vol. folio; *London*, 1786.

Chambers (R.).—The book of days. A miscellany of popular antiquities, in connection with the Calendar including anecdote, biography and history, curiosities of literature, &c. 2 vol. 4to; *London*, 1866.

Chambers (W. and R.).—Information for the people. New edition. 2 vol. gd. 8vo ; *London and Edinburgh.*

————————Encyclopædia. A dictionary of universal knowledge for the people, illustrated with maps and numerous wood engravings. 10 vol. 4to ; *London*, 1860-1868.

Constitutionnel (Le).—Journal politique, littéraire, &c. publié aux Trois-Rivières. M. E. Gérin, rédacteur. Abt. depuis 1870. 3 vol. folio ; *Trois-Rivières.*

Contemporary Review (The).—From vol. 1rst, 1864, to 1873. 3 vol. gd. 8vo ; par année. 21 vol ; *London and New York.*

Correspondant (Le).—Religion, philosophie, littérature, politique, histoire, science, beaux-arts. Cette revue publiée à Paris forme 4 vol. gd. 8vo par année. Abt. depuis 1872.

Courrier du Canada (Le).—Journal des intérêts canadiens, fondé en 1857. 11 vol. folio, *Québec*, 1857-1873.

Cultivator and country gentleman (The).—*Vide* Agriculture.

Cyclopædia.—The American Annual cyclopædia, and register of important events of the years 1861 to 1872 inclusive. 12 vol. gd. 8vo ; *New York*, 1863-1872.

————————**The new American cyclopædia :** a popular dictionary of general knowledge. Edited by Ripley and Dana. 16 vol gd. 8vo ; *New York.*

————————**English cyclopædia :** A New dictionary of universal knowledge, conducted by Charles Knight. 6 vol. 4to ; *London*, 1856.

Daily colonist (The).—(1851 to 1854) *Toronto.* 3 vol. folio.

Débats (Les) publiés du 22 mars au 10 juin 1862. 1 vol. folio ; *Québec.*

Dictionnaire de la conversation et de la lecture. Inventaire raisonné des notions générales les plus indispensables à tous. Par une société de savants et de gens de lettres, sous la direction de M. W. Duckett. 2e édition entièrement refondue et beaucoup augmentée. 16 vol. 4to ; *Paris*, 1872, et *Supplément.* 3 vol. 4to.

Dublin Review (The).—Abt. depuis 1872. 4 vol. 8vo, par année, *Dublin.*

Echo du cabinet de Lecture paroissial de Montréal (L').—Recueil littéraire, historique, &c., qui parait chaque mois à Montréal, par livraison de cinq feuilles in-8vo ou de 80 pages. Ce recueil fondé en 1859, parut jusqu'en 1867 deux fois par mois, par livraisons de 16 pages in-4to. En tout 13 vol. dont 8 in-4to, et 5 in-8vo ; *Montréal.*

Echo de la France (L').—Revue étrangère de sciences et de littérature, publiée à Montréal sous la direction de Louis Ricard. 9 vol. 8vo ; Montréal, 1865-1869.

Echo du pays (L'). 1833 à 1835. 2 vol. folio ; *St. Charles, village Debartzch.*

Edinburgh Review (The) or critical journal. 4 vol. 8vo par année ; *Edinburgh.*

Electeur (L').—Journal illustré. Politique, caricature et critique, *Québec*, 1866. Relié en 1 vol. 4to avec la Scie Illustrée.

Encyclopædia Britannica (The), or dictionary of arts, sciences, and general literature. 8th edition with additions and engravings. 22 vol. 4to ; *Edinburgh*, 1860.

Encyclopedia (the Popular) or conversations lexicon. Being a general dictionary of arts, sciences, and literature, biography, history, and political economy. New and revised edition, with numerous illustrations. 6 vol. gd. 8vo ; *London.*

Encyclopædia (Chambers's). *Vide* Chambers.

Encyclopédie du XIX siècle.—Répertoire universel des sciences, des lettres et des arts, avec la biographie et de nombreuses gravures. 3e édition. 25 vol. Gd. 8vo ; *Paris*, 1867.

Encyclopédie Théologique, ou série de dictionnaires sur toutes les parties de la science religieuse, publiée par L'abbé Migne. *Vide* Migne.

Encyclopédie des connaissances utiles, composée de traités sur les connaissances les plus indispensables. Ouvrage illustré de 1500 gravures intercalées dans le texte. 2 vol. 8vo ; *Paris.*

Evénement (L').—Journal politique, littéraire, etc., fondé à Québec en 1867, par M. Hector Fabre, propriétaire-rédacteur. 5 vol. Folio, 1868–1873 ; *Québec.*

Farmer's Journal—*Vide* Agriculture.

Foyer Canadien (Le).—Recueil littéraire et historique publié à Québec de 1863 à 1866. 4 vol. 8vo ; *Québec.*

Français peints par eux-mêmes (Les).—Encyclopédie morale du 19e siècle. 9 vol. 8vo ; *Paris*, 1840. (Paris, 5 vol. Province, 3 vol. Le Prisme, 1 vol).

Franco-Canadien (Le). Journal politique, littéraire et industriel, publié à St. Jean d'Iberville par M. F. G. Marchand, propriétaire-rédacteur. Abt. depuis 1870. 3 vol. Folio ; *St. Jean d'Iberville.*

Gazette des Familles Canadiennes et Acadiennes (La).—Journal religieux, agricole et d'économie domestique, publié par l'abbé N. A. Leclerc. 4 vol. 12mo ; *Cap-Rouge.*

Gazette du Canada (La).—Publiée par autorité. *Vide* DROIT COLONIAL.

Gazette de Québec (La).—(The Quebec Gazette), fondés en 1764 par MM. BROWN ET GILMORE, publiée en français et en anglais jusqu'en 1842, et depuis cette époque en anglais seulement. Années 1787, 1790, 1791, 1792 et 1800 à 1847 inclusivement. 34 vol. Folio et quarto, *Québec.*

Guêpe (La).—Journal qui pique. Publiée à Montréal, du 18 décembre 1857 au 27 décembre 1861. 4 vol. Folio.

Herald (Miscellany and advertiser).—Publié à Québec, chaque lundi. Du 1er décembre 1789 au 3 novembre 1790. 2 vol. 4to ; *Québec.*

Hofmann (Jacob).—Lexicon universale historico-geographico-chronologico-poetico-philologicum, &c. 4 vol. 4to ; *Basileæ*, 1677.

Illustrated London News—Published by George C. LEIGHTON. 2 vol. folio par année. Abt. depuis 1873.

Illustration (L').—Journal universel. Collection complète. 60 vol. Folio. 1843-1873, *Paris.*

Journal and transactions of the board of agriculture.—*Vide* AGRICULTURE. *Page* 10.

Journal d'agriculture pratique.—*Vide* AGRICULTURE. *Page* 10.

Journal of agriculture.—*Vide* AGRICULTURE. *Page* 10.

Journal Asiatique, ou recueil de mémoires, d'extraits et de notices relatifs à l'histoire, à la philosophie, aux langues et à la littérature des peuples orientaux. Publié par la société Asiatique. 2 vol. 8vo par année ; *Paris.* Abt. depuis 1873.

Journal de l'Instruction Publique. *Vide* EDUCATION. *Page* 184.

Journal of Education. *Vide* EDUCATION. *Page* 184.

Journal des Trois-Rivières (Le).—Depuis 1869 inclusivement. 4 vol. folio ; *Les Trois-Rivières.*

Journal de Québec (Le).—Journal politique, commercial, industriel et littéraire, fondé en 1842 par MM. Jos. CAUCHON et A. COTÉ. Collection complète. 31 vol. folio ; *Québec.*

Journal du Palais.—*Vide* DROIT FRANÇAIS. *Page.* 146.

Lippincott's pronouncing gazetteer.—A complete pronouncing gazetteer, or geographical dictionary of the world, containing a notice and the pronounciation of the names of nearly 100,000 places, including the latest statistics of population, commerce, &c. *Philadelphia*, 8vo ; 1855.

London Quarterly Review.—4 vol. 8vo, par année. *London.* Abt. depuis 1872.

Loudon (J.-C.).—Encyclopedia of agriculture. *Vide* AGRICULTURE. *Page* 10.

Lovell's Canadian Dominion directory for 1871.—*Vide* STATISTIQUES. *Page* 169.

Lower Canada agriculturist, manufacturing, commercial and colonization intelligencer. *Vide* AGRICULTURE. *Page* 10.

Lower Canada jurist.—*Vide* DROIT COLONIAL. *Page* 104.

Lower Canada reports.—*Vide* DROIT COLONIAL. *Page* 104.

Magasin d'éducation et de récréation publié par MACÉ, STAHL et VERNE, avec le concours des plus illustres écrivains et savants français. (Couronné par l'Académie française). Paraît 2 fois par mois par livraison de 32 pages 4to, depuis 1863. Ouvrage illustré par C. Gavarni, Bertall, Doré, Johannot, etc., 17 vol. 4to ; *Paris*, vol. (1-5-6-10. Abs.)

Maison rustique du 19e siècle (LA). *Vide* AGRICULTURE. *Page* 10.

Manuels-Roret.—409 vol. 12mo ; *Paris*, savoir :

Abeilles. Nouveau manuel complet pour gouverner les abeilles et en retirer grand profit, par J. et A. RADOUAN. 5e édition, revue par MALEPEYRE. 1 vol. 1860.

Accordeur de Pianos. Manuel simplifié de l'accordeur, ou l'art d'accorder les pianos mis à la portée de tout le monde par G. ARMELLINO. Ouvrage orné de planches. Nouvelle édition. 1 vol. 1855.

Actes sous signatures privées. Manuel-formulaire de tous les actes sous signatures privées, en matière civile, commerciale, criminelle, de police et forestière, par BIRET. 1 vol. 1847.

Aérostation. Manuel d'aérostation ou guide pour servir à l'histoire et à la pratique des ballons, par DUPUIS-DELCOURT. 1 vol. 1850.

Agriculture. Nouveau manuel d'agriculture à l'usage des écoles primaires et des écoles d'agriculture, par V. RENDU. 1 vol. 1844.

Alcoométrie. Nouveau manuel d'alcoométrie comprenant les notions sur les alcools, les esprits, les eaux-de-vie du commerce, la description des appareils, par MALEPEYRE. Nouvelle édition. 1 vol.

Algèbre. Nouveau manuel complet d'algèbre. Ouvrage approuvé par l'université, par TERQUEM. 1 vol.

Alliages Métalliques. Nouveau manuel des alliages métalliques, contenant la préparation de ces alliages, leurs principales propriétés, leur emploi, etc., par A. HERVÉ. 1 vol.

Allumettes. Nouveau manuel complet pour fabrication des allumettes chimiques, du coton et papier-poudre, des poudres et amorces fulminantes, etc., par le Dr. T. ROUSSEL. Ouvrage orné de 9 figures. 1 vol. 1848.

Amidonnier et Vermicellier. Nouveau manuel de l'amidonnier et du vermicellier, auquel on a joint tout ce qui est relatif à la fabrication des produits obtenus avec la pomme de terre, les marrons d'Inde, les châtaignes et autres plantes connues pour contenir quelque substance féculente, par M. MORIN. Ouvrage orné de figures. Nouvelle édition, refondue et augmentée par MALEPEYRE. 1 vol. 1855.

Anatomie comparée. Nouveau manuel complet d'anatomie comparée, par C.-TH. SIEBOLD et H. STANNIUS, traduit de l'allemand par A. SPRING et TH. LACORDAIRE. 2 vol. en 3 tomes, 1850.

Manuels-Roret.—*(Suite).*

Anilins. Manuel de la fabrication et de l'emploi des couleurs d'aniline, d'acide phénique, de naphtaline et des homologues de ces substances, comprenant l'étude des houilles, la distillation des goudrons, etc., par T. CHATEAU. 2 vol. 1868.

Animaux nuisibles. L'art de prendre et de détruire les animaux nuisibles à l'agriculture, au jardinage, à l'économie domestique, à la conservation des chasses, des étangs, etc. 1re partie, par M. VÉRARDI. Nouvelle édition, ornée de figures, revue par M. N. JOLY. 1 vol. 1862. 2e partie contenant les hylophthires et leurs ennemis, par M. RATZEBURG. Nouvelle édition avec figures, publiée par BOISDUVAL. 1 vol. 1847.

Arbres fruitiers. Traité de la taille des arbres fruitiers, contenant les notions indispensables de physiologie végétale, etc. avec planches, par L. DU BAVAY. 1 vol. 1850.

Archéologie. Traité sur les antiquités grecques, étrusques, romaines, égyptiennes, indiennes, etc., traduit de l'allemand de M. O. MULLER, par P. NICARD. 3 vol. et atlas, 1841.

Architecte des jardins. L'art de composer et de décorer les jardins, par BOITARD. 1 vol. et 1 atlas, 1841.

Architecte des monuments religieux. Traité d'application pratique de l'archéologie chrétienne à la construction, à l'entretien des églises, par J.-P. SCHMIT. Nouvelle édition. 1 vol. et un atlas, 1859.

Architecture. Traité de l'art de bâtir, comprenant les principes généraux de cet art, la géométrie appliquée, les lois des bâtiments, etc., par TOUSSAINT. Ouvrage orné de figures. Nouvelle édition. 2 vol. 1857.

Arithmétique complémentaire. Recueil de problèmes nouveaux appliqués au commerce, à la banque, au toisé, à l'arpentage, à la géographie, à l'histoire, à la physique, etc., par TRÉMERY. 1 vol. 1836.

Arithmétique démontrée, à l'usage des jeunes gens qui se destinent au commerce, par COLLIN et TRÉMERY. Nouvelle édition. 1 vol. 1845.

Armurier. De l'armurier, du fourbisseur et de l'arquebusier, par PAULIN-DESORMAUX. Nouvelle édition, ornée de 2 figures. vol. 1852.

Arpentage. Manuel d'arpentage contenant les instructions sur cet art et celui de lever les plans, suivi d'exemples pratiques pour les différentes opérations, la trigonométrie par HOGARD, père et fils, terminé par un traité du bornage par VASSEROT. Ouvrage orné de figures et dessins par CHARTIER. Nouvelle édition. 1 vol.

Art militaire. Nouveau manuel d'art militaire à l'usage des militaires de toutes les armes, par A.-D. VERGNAUD. 1 vol. 1840.

Artificier. Nouveau manuel de l'artificier. 1ère partie, *Pyrotechnie militaire,* contenant les artifices et les diverses combinaisons fulminantes, etc., l'art du poudrier et du salpêtrier et un grand nombre d'expériences nouvelles sur la fabrication et les épreuves des poudres de guerre et de chasse. 2e partie, *Pyrotechnie civile,* contenant la confection des artifices de joie, feux de couleur, etc., par VERGNAUD. 2 vol. 1865.

Aspirants aux fonctions de Notaires. Manuel des———, greffiers, avocats, avoués, huissiers et commissaires-priseurs, par COMBES. 1 vol. 1856.

Assolements, jachère et succession des cultures, par V. YVART; ouvrage annoté par V. RENDU. 3 vol. 1842.

Astronomie amusante. Manuel complet d'astronomie amusante, par A.-D. VERGNAUD. 1 vol.

Astronomie. Traité élémentaire d'astronomie par HERSCHEL. 1 vol. 1853.

Bibliographie universelle. Par F. DENIS, PICCOT et de MARTONNE. 3 vol. 1857.

Bibliothéconomie. Manuel pour l'arrangement, la conservation et l'administration des bibliothèques, par CONSTANTIN. 1 vol. 1841.

Manuels Roret.—(*Suite*).

Bijoutier, Jouillier. Manuel du bijoutier, joaillier, orfèvre, graveur sur métaux, etc., contenant un traité sur les pierres précieuses, la manière de les tailler, de les imiter et de les monter ; la fabrication des métaux et des mosaïques ; les procédés sur la dorure, l'argenture, le plaqué, etc. ; les recueils des lois et arrêts rendus sur l'orfèvrerie, etc. Ouvrage orné de figures, par J. De Fontenelle. Nouvelle édition refondue par Malepeyre. 2 vol. 1855.

Biographie ou dictionnaire historique abrégé des hommes célèbres depuis les temps les plus reculés jusqu'à nos jours, par Jacquelin, revu et augmenté par Noel. 2e édition. 2 vol. 1835.

Blanchiment. Du blanchissage, nettoyage et dégraissage des fils et étoffes de coton, chanvre, laine, soie, etc., par Julia de Fontenelle. Nouvelle édition, augmentée et enrichie de planches, par Rouget de Lisle. 2 vol. 1855.

Blason Code héraldique, archéologique et historique, avec un armorial de l'Empire, une généalogie de la dynastie des Bonaparte, par Jules Pautet du Parois. Nouvelle édition enrichie de figures. 1 vol. 1854.

Bleu. Manuel du fabricant de bleus et carmins d'indigo, par F. Capron. 1 vol. 1858.

Bois. Tarif-métrique, pour la conversion et la réduction des bois, par M. Lombard. 1 vol. 1840.

Bonnetier et fabricant de bas. Manuel où se trouvent exposés tous les procédés à suivre pour exécuter sur le métier et à l'aiguille les divers tissus à mailles, par V. Leblanc et Préaux-Caltot. Ouvrage orné de planches. 1 vol.

Botanique élémentaire. 1ère partie : principes de botanique renfermant la glossologie, l'organographie et la physiologie végétale, le développement du système des familles naturelles, par Boitard. Avec planches. 1 vol. 1852. 2e partie. Flore française, ou description de toutes les plantes, phanérogames et cryptogames qui croissent sur le sol français, etc., par J.-A. Bois-Duval. 3 vol. et 1 atlas, 1838.

Bottier et Cordonnier. Manuel contenant les meilleurs procédés à suivre pour confectionner les chaussures en tous genres, par J. Morin. Ouvrage orné de figures. 1 vol.

Boucherie taxée. Code des vendeurs et acheteurs de viande, suivi d'un barème, par Un Magistrat. 1 vol. 1856.

Bougies stéariques et Bougies de paraffine. Description des divers procédés qui ont été proposés et appliqués pour la fabrication des acides gras concrets, et de l'acide oléique, de la glycérine, etc., par F. Malepeyre. Ouvrage accompagné de planches. 2 vol. 1869.

Boulanger, négociant. Manuel du boulanger, du négociant en grains, du meunier et du constructeur de moulins, etc., par De Fontenelle et Benoit. Nouvelle édition augmentée par Malepeyre, avec planches. 2 vol. 1856.

Bourrelier et Sellier. Description de tous les procédés usuels pour garnir les voitures et préparer leur attelage, etc., par Lebrun. Nouvelle édition. 1 vol. 1860.

Bourse (la) *et ses spéculations* mises à la portée de tout le monde, par N.-J.-B. Boyard. 1 vol.

Bouvier, Zoophile, Berger, Fermier et Herbager. Indiquant les moyen d'élever, de soigner, d'améliorer les animaux domestiques ; l'art de connaître les bonnes races, leurs qualités, leurs vices, de nourrir, dresser, guérir, les bœufs, chevaux, etc., par Bayard. Nouvelle édition. 1 vol. 1844.

Brasseur. L'art de faire toutes sortes de bières, la description des appareils mécaniques, etc., par Malepeyre. Nouvelle édition avec planches. 2 vol. 1869.

Manuels-Roret.—(*Suite*).

Briquetier, tuilier, etc. Procédés de fabrication, description d'un grand nombre de machines, fours et appareils usités dans la briqueterie, confection des tuiles, tuyaux de drainage, par F. MALEPEYRE. 2 vol, 1864.

Broderie. Manière de dessiner et d'exécuter tout ce qui est relatif à la broderie. Vocabulaire de tous les termes techniques, par MME. CELNART. 1 vol. et 1 atlas, 1840.

Cadres. Manuel du fabricant de cadres, passe-partout, etc., contenant l'art de faire soi-même toutes sortes de chassis, avec ou sans biseau, suivant l'ancien et le nouveau système, avec planches explicatives, par M. de ST. VICTOR. 1 vol.

Calculateur. Manuel du calculateur, ou comptes faits appliqués aux opérations industrielles, financières, commerciales, agricoles et d'économie domestique, par TERRIÈRE. 1 vol.

Calendrier. Collection de tous les calendriers des années passées et futures, ouvrage propre aux recherches chronologiques, par FRANCŒUR. 1 vol. 1843.

Calligraphie. L'art d'écrire, en peu de leçons, par des moyens prompts et faciles. 1 vol.

Canotier. Manuel universel et raisonné du canotier. Ouvrage illustré de 51 gravures sur bois, et renfermant des recherches historiques sur l'origine et le développement du canotage, par UN LOUP D'EAU DOUCE. 1 vol.

Caoutchouc. Manuel du fabriquant d'objets en caoutchouc, en gutta-percha, en gomme factice ; suivi de documents étendus sur la fabrication des tissus imperméables, des toiles cirées, etc., par PAULIN DESORMEAUX. Ouvrage orné de figures. 1 vol. 1855.

Capitaliste. Manuel où l'on trouve des notions générales sur les questions qui intéressent la banque, le commerce, l'industrie, &c., par A. TERRIÈRE. 1 vol. 1860.

Cartes géographiques. Manuel pour la construction et le dessin des cartes géographiques, par A.-M. PERROT. Ouvrage orné de planches. 1 vol. 1847.

Cartonnier, Cartier. L'art de faire toutes sortes de cartons, de cartes à jouer, etc., ainsi que tous les ouvrages d'agrément se rattachant à l'art des cartonnages, par LEBRUN. Ouvrage orné de figures et modèles. 1 vol. 1845.

Chamoiseur. L'art de préparer suivant les procédés les plus en usage les fourrures, les peaux chamoisées, maroquinées, chagrinées, etc., par JULIA DE FONTENELLE. Ouvrage orné de figures. 1 vol.

Chandelier et Cirier. Manuel du chandelier, du cirier et du fabricant de cire à cacheter, par L.-S. LE NORMAND. Nouvelle édition augmentée par F. MALEPEYRE. 1 vol. 1851.

Chapeaux. Manuel du fabricant de chapeaux en tous genres, par CLUZ et J. DE FONTENELLE. Ouvrage orné de figures. 1 vol.

Charcutier. Manuel du charcutier, du boucher, de l'équarrisseur, traitant de l'élevage du porc et contenant les meilleures manières de tuer et d'épicer le porc, le bœuf, le veau, le mouton, etc., par LEBRUN et MAIGNE. Nouvelle édition avec planches. 1 vol. 1869.

Charpentier. Traité de charpente suivi d'un petit traité de géométrie descriptive, par BISTON, BOUTEREAU et HANUS. Nouvelle édition avec planches. 1 vol. 1861.

Charron et carossier. L'art de fabriquer toutes sortes de voitures. Divers perfectionnements récents, par LEBRUN. Nouvelle édition refondue par LEROY et MALEPEYRE, avec planches. 2 vol. 1851.

Chasselas. Culture du chasselas de Fontainebleau, par un VIGNERON. Ouvrage orné de figures. 1 vol. 1845.

Manuels-Roret.—(*Suite*).

Chasseur. Traité de toutes les chasses à courre et à tir, avec un vocabulaire des termes de vénerie, la musique du cor de chasse, par BOYARD et DE MERSAN. Nouvelle édition par ROBERT. 1 vol. 1862.

Chasseur taupier. L'art de prendre les taupes. Leur histoire naturelle, par BÉDARÈS. 1 vol. 1850.

Chaufournier, plâtrier, etc. L'exploitation des carrières et la fabrication du plâtre, des différentes chaux, des ciments, mortiers, bétons, etc., par M.-D. MAGNIER. Ouvrage orné de planches. 1 vol. 1864.

Chemins de fer. Manuel de la construction des chemins de fer. Etudes comparatives sur les divers systèmes de la voie et du matériel, etc., par E. WITH. Ouvrage accompagné d'un atlas de 16 planches. 2 vol. et 1 atlas, 1857.

Cheval. De l'éducation et de l'hygiène du cheval, par le Vte de MONTIGNY. Ouvrage orné de planches 1 vol. 1854.

Chimie agricole. Traduit sur la 5e édition anglaise des éléments de chimie agricole de Sir H. DAVY, avec des notes de JOHN DAVY, par A. VERGNAUD. Ouvrage orné de planches. 1 vol. 1838.

Chimie amusante. Notions sur la chimie. Explication d'un grand nombre de faits curieux et instructifs. Expériences d'une exécution facile et sans dangers, par A.-D. VERGNAUD. Nouvelle édition. 1 vol. 1854.

Chimie analytique. Notions sur les manipulations chimiques, les éléments d'analyse inorganiques, et principes de chimie organique, par H. WILL, WOEHLER et LIEBIG. Traduit de l'allemand par MALEPEYRE. 2 vol. 1855.

Chimie inorganique et organique, dans l'état actuel de la science, suivie d'un dictionnaire de chimie, par A.-D. VERGNAUD. 1 vol. 1845.

Cidre. Manuel du fabricant de cidre et de poire, avec les moyens d'imiter avec le suc des pommes ou des poires, le vin de raisin, l'eau-de-vie, etc. L'art de faire des vins de fruits, des arômes ou bouquets de vin, etc., avec figures, par L.-F. DUBIEF. Nouvelle édition refondue par F. MALEPEYRE. 1 vol. 1859.

Ciseleur. Description des procédés de l'art de ciseler, de repousser tous les métaux ductiles, bijouterie, orfèvreries, armures, etc., par J. GARNIER. 1 vol. 1859.

Coiffeur. Art de se coiffer soi-même, enseigné aux dames, par VILLARET. Ouvrage de orné de figures. 1 vol.

Colles. Fabrication des colles de matières végétales, de substances animales et composées, par F. MALEPEYRE. Avec planches. 1 vol.

Coloriste. Instruction pour l'enluminure, le lavis et la retouche des gravures, images, cartes, etc., par BLANCHARD, PERROT, THILLAYE et VERGNAUD. Nouvelle édition. 1 vol. 1856.

Commerce, banques et change, par F. GALLAS, précédé de la méthode nouvelle pour le calcul des intérêts par H. PIJON. 2 vol.

Compagnie Guide de la politesse et de la bienséance. Nouvelle édition augmentée par MME CELNART. 1 vol. 1863.

Confiseur et chocolatier. Manuel contenant la description des meilleurs procédés et appareils pour la préparation des sirops de toutes espèces, confitures, conserves, gelées, pâtes, fruits, etc., par CARDELLI et LIONNET-CLÉMANDOT. 1 vol. 1863.

Conserves alimentaires. Procédés pour la conservation des substances qui servent à la nourriture de l'homme, etc., par W. MATIGNE. 1 vol. 1865.

Construction moderne. Traité de l'art de bâtir, avec solidité, économie et et durée, par A. BATAILLE. 1 vol. 1859.

Manuels-Roret.—*(Suite).*

Contre-poisons. Traitement des individus empoisonnés, asphyxiés, noyés ou mordus par des animaux enragés, serpents ou insectes venimeux, par H. CHAUSSIER. 1 vol. 1836.

Contributions directes. Guide des contribuables et des comptables, par BOYARD. 1 vol. 1846.

Cordier. Manuel contenant l'histoire et la culture de toutes les plantes textiles, les méthodes de rouissage et d'extraction de la filasse, la fabrication de toutes sortes de cordes, etc., par BOITARD. 1 vol. 1839.

Correspondance commerciale, par REESS, LESTIENNE et TRÉMERY. Nouvelle édition. 1 vol.

Couleurs et vernis. Les meilleurs formules et les procédés les plus nouveaux et les plus usités dans la fabrication des couleurs et vernis, par RIFFAULT. VERGNAUD et TOUSSAINT. Nouvelle édition ornée de figures, refondue par MALEPEYRE et WINCKLER. 2 vol. 1862.

Coupe des pierres. Manuel de la coupe des pierres, précédé des notions de géométrie et suivi de quelques observations pratiques, et d'un vocabulaire, par TOUSSAINT Nouvelle édition. 1 vol. et 1 atlas, 1857.

Coutelier. L'art de faire toutes sortes d'ouvrages en coutellerie, par H. LANDRIN. Ovrage orné de planches. 1 vol. 1835.

Crustacés. Histoire naturelle des crustacés, avec figures dessinées d'après natures, par L.-A.-G. BOSC. 2 vol. et 1 atlas.

Cuisinier Manuel du cuisinier. Meilleurs procédés pour la pâtisserie, par CARDELLI. 1 vol.

Cultivateur forestier. L'art de cultiver en forêts tous les arbres indigènes et exotiques, par M. BOITARD. 2 vol.

Cultivateur français. L'art de cultiver les terres, de soigner les bestiaux, etc., par A. THIÉBAUT de BERNEAUD. 2 vol.

Dames. Manuel du physionomiste des dames contenant de nouveaux aperçus résultant de leur santé ou de leur position dans la société. 1 vol. 1843.

Dames. L'art de l'élégance des dames, sous le rapport de la toilette, des honneurs de la maison, des plaisirs, des occupations agréables, par MME. CELNART. 2e édition. 1 vol. 1833.

Danse. Traité théorique et pratique de la danse depuis les temps les plus reculés jusqu'à nos jours, par BLASIS. Nouvelle édition. 1 vol. 1866.

Décorateur-Ornementiste. Manuel du décorateur, du graveur et du peintre en lettres, par J.-P. SCHMIT. 1 vol. 1848.

Demoiselles. Arts et métiers qui conviennent aux demoiselles, tel que la couture, la broderie, le tricot, etc., par MME. CELNART. Nouvelle édition avec planches. 1 vol. 1837.

Dessin linéaire géométrique, à l'usage des jeunes gens qui se destinent aux travaux publics, par E. ALLAIN. 1 vol. et 1 atlas, 1854.

Dessinateur. Traité de l'art du dessin. Orné de 26 planches renfermant plus de 500 figures, par C. BOUTEREAU. Nouvelle édition. 1 vol. 1858.

Dessinateur. Manuel de perspective du dessinateur et du peintre, par A.-D. VERGNAUD. 1 vol. 1859.

Distillateur et liquoriste. L'art de fabriquer les syrops, esprits parfumés, huile d'essence, eaux distillées, etc, suivi de la fabrication des alcools employés en parfumerie, par LEBEAUD et JULIA DE FONTENELLE. 1 vol. 1868.

Domestique. L'art de former les serviteurs, savoir : Maîtres-d'hôtel, cuisiniers, femmes et valets de chambre, etc., par MME CELNART. 1 vol. 1836.

Eau-de-vie. Manuel de la fabrication de l'eau-de-vie de pommes de terre, de betteraves, etc., par HOURIER et MALEPEYRE. 1vol. 1855.

Manuels-Roret.—(*Suite*).

Eaux et boissons gazeuses. Manuel du fabricant d'eaux et boissons gazeuses, comprenant la description et l'emploi des appareils, outils, procédés, etc., perfectionnés; la comptabilité, etc. par ROUGET DE LISLE. Ouvrage orné de figures. 1 vol. 1863.

Economie politique. Par JULES PAUTET. 1 vol. 1835.

Electricité atmosphérique. Manuel comprenant les instructions nécessaires pour établir les paratonnerres et les paragrêles, par John MURRAY, traduit de l'anglais et augmenté de notes par A. RIFFAULT. 1 vol.

Electricité médicale, ou éléments d'électrobiologie, suivi d'un traité sur la vision, par A. SMEE. Traduit de l'anglais par MAGNIER. Ouvrage orné de figures. 1 vol. 1850.

Encres. De la fabrication des encres telles que encres à écrire, de Chine, de couleur, à marquer le linge, etc., par DE CHAMPOUR et MALEPEYRE. 1 vol. 1856.

Engrais. De la fabrication et de l'application des engrais animaux et végétaux ; ou traité de la nutrition des plantes par E. et H. LANDRIN. Ouvrage orné de figures. 1 vol. 1864.

Enrégistrement et timbres. Législation et jurisprudence sur l'enrégistrement et le timbre, par BIRET. 1 vol 1837.

Entomologie élémentaire, ou entretiens sur les insectes, par BOYER DE FONSCOLOMBE. 1 vol. et 1 atlas, 1852.

Entomologie, ou histoire naturelle des insectes et des myriapodes, etc., par BOITARD. Nouvelle édition. 3 vol. 1843.

Epistolaire (Style), choix des lettres puisées dans nos meilleurs auteurs, précédé d'instructions sur l'art épistolaire et de notices biographique, par F. BISCART et la comtesse d'HAUTPOUL. Nouvelle édition. 1 vol. 1858.

Equitation. Manuel d'équitation à l'usage des deux sexes, contenant le manége civil et le militaire, la conduite des voitures, etc., l'achat des chevaux. Edition ornée de figures, par VERGNAUD. 1 vol. 1860.

Escrime. Traité de l'art de faire des armes, par LAFAUGÈRE. 1 vol. 1865.

Essayeur. Manuel de l'essayeur, par VAUQUELIN, suivi de l'instruction de M. GAY-LUSSAC, sur l'essai des matières d'argent par la voie humide et des dispositions du laboratoire de monnaie de Paris, par D'ARCET. Nouvelle édition augmentée par VERGNAUD. 1 vol. 1836.

Etat civil. Manuel des officiers de l'état civil. Commentaire des articles du code civil et pénal qui regissent l'état civil, recueil des lois, décrets et ordonnances, modèles des actes de l'état civil, etc., par A.-E. LEMOLT, 4e édition revue par M. BIRET. 1 vol. 1840.

Etoffes imprimées. Manuel du fabricant d'étoffes imprimées et du fabricant de papiers peints, etc., par L.-S. LE NORMAND. Nouvelle édition revue par VERGNAUD. 1 vol. 1856.

Falsification des Drogues. Manuel des falsifications des drogues simples et composées, par P.-M. PÉDRONI. Ouvrage orné de figures. 1 vol. 1848.

Ferblantier et Lampiste. L'art de confectionner en ferblanc tous les ustensiles possibles, les lampes d'après tous les systèmes, etc., suivi d'un vocabulaire et orné de figures, par LEBRUN et MALEPEYRE. Nouvelle édition. 1 vol. 1850.

Fermier Manuel du fermier ou l'agriculture simplifiée, par E.-P. LÉPINOIS. Nouvelle édition. 1 vol.

Manuels-Roret.—(*Suite*).

Filature de coton. Cours complet et pratique de filature de coton. Traité de la construction des engrenages en général, etc., par D. Drapier. 1 vol. 1858.

Fleuriste artificiel. L'art d'imiter d'après nature toute espèce de fleurs en papier, batiste, mousseline, cire, plumes, etc., suivi de l'art du plumassier, par Mme Celnart. Nouvelle édition ornée de figures. 1 vol. 1854.

Fleuriste artificiel. Manuel simplifié du fleuriste artificiel, par Mlle Clélie Sourdon. Orné de figures. 1 vol. 1858.

Flore française, ou description synoptique de toutes les plantes, etc., qui croissent sur le sol français, par Boisduval. *Vide* Botanique. *Page* 194.

Fondeur en tous genres. Manuel du travail des métaux, contenant les opérations de fonderie de l'étain, du plomb, de l'or, etc., et ce qui concerne la fonte et le moulage des statuts, canons, cloches, etc., par J.-B. Launay. Nouvelle édition refondue par Vergnaud et Malepeyre. 2 vol. 1854.

Forestier. Le forestier-praticien, ou guide des gardes-champêtres, traitant de la conservation des semis, des pépinières, de l'aménagement des forêts, etc., par J.-L.-F. Crinon et Vasserot. 1 vol. 1852.

Forges, maître de———. Traité de l'art de travailler le fer, la fonte et l'acier, par H. Landrin. Nouvelle édition ornée de planches. 2 vol. 1859.

Galvanoplastie. L'art de réduire les métaux à l'aide du fluide galvanique, pour dorer, argenter, cuivrer, etc., par M. Smee. Nouvelle édition traduite de l'anglais et ornée de figures. 2 vol. 1860.

Garantie des matières d'or et d'argent. Manuel de la garantie des matières et ouvrages d'or et d'argent, contenant le catalogue des principaux ouvrages d'or et d'argent existant dans le commerce, etc., par Lachèze Degeneste. 1 vol. 1839.

Gardes-champêtres. Texte des lois, ordonnances, etc., sur les attributions des gardes-champêtres, gardes-forestiers, gardes-pêche et gardes-chasse, par Boyard. 1 vol. 1866.

Gardes-malades. Manuel des gardes-malades et des personnes qui veulent se soigner elles-mêmes, ou l'ami de la santé, par J. Morin. Nouvelle édition. 1 vol. 1846.

Gardes nationaux. Manuel contenant l'école du soldat et du peloton, les lois et décrets sur la garde nationale, jusqu'en 1852, par M. R.-L. Nouvelle édition avec figures. 1 vol.

Gaz. Manuel de l'éclairage et du chauffage au gaz. Etude de la construction et de la marche de tous les appareils, les divers systèmes d'épuration, les notions de chimie relatives à la production du gaz, etc., par M.-D. Magnier. Nouvelle édition avec figures. 2 vol. 1866.

Géographie. Manuel de géographie contenant la description statistique et historique de tous les pays du monde, leurs climats, productions, etc., par A. de Villiers. 4e édition ornée de 7 cartes. 1 vol. 1835.

Géographie de la France. Manuel de géographie physique, historique et topographique de la France, divisée par bassins, par V.-A. Loriol. 2e édition. 1 vol. 1836.

Géographie physique, ou introduction à l'étude de la géologie, par J.-J.-N. Huot. Ouvrage orné de planches. 1 vol. 1839.

Géologie. Traité de géologie, comprenant des notions sur la minéralogie et la paléontologie, la description de toute l'écorce du globe et quelques applications de la géologie aux arts et à l'agriculture, suivi d'un vocabulaire de mots techniques, par J.-J.-N. Huot. 1 vol. 1852.

Gnomonique. Méthode simple et facile de tracer les cadrans solaires, par C. Boutereau 1 vol. avec planches, 1845.

Manuels-Roret.—(*Suite*).

Gourmands. L'art de faire les honneurs de sa table, contenant les devoirs d'un gourmand, les invitations, les visites, etc., par M. Cardelli. Avec figures. 1 vol 1842.

Graveur. Traité de l'art de la gravure en tout genre, par A.-M. Perrot. Nouvelle édition augmentée par F. Malepeyre, 1 vol. 1865.

Greffes. Description technique des diverses sortes de greffes employées pour la multiplication des végétaux ; par A. Thouin. Ouvrage orné de planches. 1 vol.

Gymnastique. Traité d'éducation physique, gymnastique et morale, par le Col. Amoros, 2 vol. avec planches, figures, etc., et 1 atlas, 1848.

Habitants de la campagne. Traité d'économie rurale et domestique, par Mme Celnart. 1 vol. 1834.

Histoire naturelle médicale et de pharmacographie. Tableau des produits que la médecine et les arts empruntent à l'histoire naturelle, par R. P. Lesson. 2 vol. 1834.

Histoire universelle. Résumé raisonné des faits et événements les plus importants, des inventions les plus utiles, depuis le commencement du monde, par M. Cahen. 1 vol. 1836.

Hygiène. L'art de conserver sa santé ; par J. Morin. 2 édition. 1 vol. 1835.

Horloger. Manuel de l'horloger, comprenant la construction détaillée de l'horlogerie ordinaire, de l'horlogerie électrique et en général de toutes les machines propres à mesurer le temps, par S. Lenormand, Janvier et Magnier. Nouvelle édition. 1 vol et 2 atlas, 1863.

Horloges. Manuel du régulateur des horloges, montres et pendules, par Berthoud et Janvier. 1 vol.

Huiles minérales. Manuel de la fabrication et de l'emploi des huiles minérales, contenant la description des procédés et appareils de fabrication des huiles de pétrole, de houille, de goudron, etc., par M. D. Magnier. Avec figures. 1 vol. 1867.

Huiles végétales. Manuel du fabricant et de l'épurateur d'huiles végétales et et animales, par Julia de Fontenelle. Nouvelle édition revue et enrichie de planches par F. Malepeyre. 1 vol. 1866.

Indiennes. Manuel du fabricant d'indiennes, renfermant les impressions des laines, soies, etc., ouvrage orné de planches, par L.-J.-S. Thillaye. Nouvelle édition augmentée par Vergnaud. 1 vol. 1857.

Ingénieur civil. Traité sur l'application directe des sciences aux arts et manufactures, etc., par E. Schmitz, C.-E. Jullien et E. Lorente. 2 vol. et 1 atlas, 1845.

Instruments de chirurgie. Manuel du fabricant d'instruments de chirurgie, par H.-C. Landrin. 1 vol 1860.

Irrigation et assainissement des terres Traité de l'emploi des eaux en agriculture, par R. Pareto. 3 vol. et 1 atlas, 1851.

Jardinier. L'art de cultiver et de composer toutes sortes de jardins. Ouvrage orné de planches, par C. Bailly. 1 vol. 1843.

Jardins L'art de cultiver les jardins, ou manuel des jardiniers. Nouvelle édition, par Bossin. 1 vol.

Jeunes gens. Sciences, arts et récréations qui conviennent aux jeunes gens, et dont ils peuvent s'occuper avec agrément et utilité ; par M. Vergnaud. 2 vol.

Jeux de calcul et de hasard. Nouveau manuel des jeux de calcul et de hasard, ou nouvelle académie des jeux, par Lasserre. 1 vol. 1853.

Jeux de société. Nouveau manuel complet de jeux, par Mme Celnart. 1 vol. 1867.

Manuels-Roret.—(*Suite*).

Jeux enseignant la science, ou introduction à l'étude de la mécanique, de la physique, etc., par T. Richard. Ouvrage orné de vignettes, par Godard, fils. 2 vol. 1837.

Justice de paix. Traité des compétences et attributions des justices de paix, etc., par Levasseur. Nouvelle édition augmentée par Bioet. 1 vol. 1839.

Laiterie. Traité de toutes les méthodes adoptées pour le gouvernement de la laiterie, par A. Thiébault de Berneaud. Ouvrage orné de figures. 1 vol. 1842.

Langage (Pureté du), par Blondin. 1 vol.

Langage (Pureté du), par Bescherat et Bonifacé. 1 vol.

Limonadier. Manuel du limonadier, glacier, cafetier et de l'amateur de thés et cafés, description des meilleurs appareils pour fabriquer la glace et les boissons frappées, par Malepeyre. 1 vol. 1853.

Liquides. Améliorations des liquides, tels que vins, alcools, eaux-de-vie, etc. 1 vol. 1869.

Lithographe. Manuel du dessinateur et de l'imprimeur lithographe. Nouvelle édition augmentée de plusieurs procédés nouveaux, par M. Knecht. 1 vol. et 1 atlas, 1867.

Littérature. Manuel de littérature à l'usage des deux sexes. Nouvelle édition revue par Mme la Ctesse d'Hautpoul. 1 vol.

Luthier. Manuel du luthier contenant la construction des instruments à archet, la fabrication des cordes, etc., par J.-C. Maugin et W. Maigne. Ouvrage accompagné de planches. 1 vol. 1869.

Machines à outils employés dans les usines et ateliers de construction pour le travail des métaux, par J. Chrétien. 2 vol. et 1 atlas, 1866.

Machines à vapeur. Manuel du capitaine, du chauffeur, du constructeur de bâtiments et de machines à vapeur appliquées à la marine, par M. Janvier. Nouvelle édition, ornée de figures. 1 vol. 1846.

Maçon, couvreur. Manuel du maçon, du couvreur, du paveur et du carreleur, traitant de la fabrication et de l'application de bitume, asphalte, des goudrons, etc., par M. Toussaint. Nouvelle édition refondue par M.-D. Magnier. Avec figures. 1 vol. 1864.

Magie naturelle et amusante. Par M. Brewster. Publié par A.-D. Vergnaud. Avec planches. 1 vol.

Maires adjoints. Manuel des maires adjoints et conseillers municipaux, par C. Vasserot. 6e édition. 1 vol. 1866.

Maître d'Hotel. L'art d'ordonner les dîners et autres repas, par Chevrier. Ouvrage orné de figures. 1 vol. 1842.

Maîtresse de maison. Lettres sur l'économie domestique, par Mme Pariset, suivies d'un appendice par Mmes Gacon-Dufour, Celnart, etc., 1 vol. 1852.

Mammologie, ou histoire naturelle des mammifères, par R.-P. Lesson. 1 vol. et 1 atlas, 1827.

Marbrier. Manuel contenant : 1o. Des notions sur les plus beaux marbres de France, d'Italie, de Belgique et d'Algérie ; 2o. Le prix de ces marbres en carrière et leur prix travaillés à Paris ; 4o. Plus de 300 modèles de monuments funèbres, de chambranles, de vases et ornements de toute nature. 1 vol. et 1 atlas in-4to, renfermant vingt planches gravées sur acier. 1866.

Marine. Manuel de marine, traitant du gréement et de la manœuvre du navire et de l'artillerie, par Verdun, 2 vol.

Mathématiques appliquées, Nouveau manuel de mathématiques appliquées, par Tom Richard. Nouvelle édition ornée de figures. 1 vol. 1856.

Manuels-Roret.—(*Suite*).

Mécanicien-fontainier. Traité de l'art de découvrir et de faire jaillir les fontaines, de diriger les eaux, etc., par BISTON et JANVIER. Nouvelle édition ornée de figures et refondue par F. MALEPEYRE. 1 vol. 1847.

Mécanique, ou exposition des lois de l'équilibre et du mouvement, par TERQUEM. 3e édition. 1 vol. 1851.

Mécanisme pratique, à l'usage des directeurs et contre-maîtres de fabrique, par M. BERNOULLI. Traduit de l'anglais par VALÉRIUS. 1 vol.

Médecine et chirurgie domestiques. Manuel contenant les moyens les plus efficaces pour la guérison de toutes les maladies, la manière de les administrer, etc., par J. MORIN Nouvelle édition. 1 vol. 1847.

Menuiserie. Traité sur toutes les parties de la menuiserie du bâtiment, la fabrication et l'emploi des outils, par L BOUZIQUE. 1 vol. 1857.

Métaux. Du travail des métaux, fer et acier manufacturés. Traduit de l'anglais du DR. LARDNER par D.-E. VERGNAUD. Ouvrage orné de planches. 2 vol. 1835.

Métreur et vérificateur. Traité de l'art de métrer et de vérifier tous les ouvrages en bâtiment, par LEBOSSU. Nouvelle édition. 1 vol. 1859.

Microscope. Manuel de l'observateur au microscope, par DUJARDIN. 1 vol. et 1 atlas. 1843.

Minéralogie. Tableau de toutes les substances minérales, notions sur les propriétés des minéraux, sur les réactifs et les instruments employés en minéralogie, par J.-J.-N. HUOT. 2 vol. et 1 atlas, 1861.

Mines. Manuel pour l'exploitation des mines de houille (charbon de terre), fer, plomb, or, etc., par J.-F. BLANC. Ouvrage orné de figures. 2 vol. 1843.

Miniature. Manuel de miniature, de gouache, du lavis à la sépia, de l'aquarelle, etc., par CONSTANT-VIGUIER, LANGLOIS-LONGUEVILLE et DUROZIER. Nouvelle édition avec figures. 1 vol. 1845.

Mollusques Histoire naturelle des mollusques et de leurs coquilles, ayant pour base la classification de Cuvier, par S. RANG. Ouvrage orné de planches. 1 vol. et 1 atlas, 1829.

Morale ou droit et devoirs dans la société, par DESJARDINS. 1 vol. 1856.

Moraliste Pensées et maximes instructives pour tous les âges de la vie, par TREMBLAY. 2 vol.

Mouleur. L'art de mouler en plâtre, carton, plomb, cire, argile, etc., par LEBRUN. Nouvelle édition revue par D. MAGNIER. 1 vol. 1860

Mouleur en médailles. L'art de mouler les médailles en plâtre, en souffre, en cire, à la mie de pain, à la gélatine, à la colle-forte, etc., par F.-B. ROBERT. Nouvelle édition augmentée par E. de VALICOURT, 1 vol. 1843.

Musique. Manuel de musique vocale et instrumentale, ou encyclopédie musicale, par A.-E. CHORON et ADRIEN DE LAFAGE. 6 vol. savoir :

1ère partie. Connaissances élémentaires. 1 vol avec atlas, 1836.
2ième partie. Composition. 3 vol. avec atlas, 1838.
3ième partie. Complément. 2 vol. avec atlas. 1839.

Solfège, Méthodes :

Solfège d'Italie.
———de Rodolphe.
Méthode de Violon.
———d'Alto.
———de Violoncelle.
———de Contrebasse.

Manuels-Roret.—(*Suite*).

Méthode de Hautbois,
————de Flûte.
————de Cor.
————de Clarinette.
————de Basson.
————de Serpent.
————de Trompette.
————de Trombone.
————d'Orgue.
————de Piano.
————de Harpe.
————de Guitare.
————de Flageolet.

Musique. Manuel simplifié de musique, ou grammaire contenant les principes de cet art, par Le D'huy. 1 vol. 1839.

Mythologie. Manuel comprenant les mythologies de presque tous les peuples, par A. Dubois. 1 vol.

Nageurs et baigneurs. Manuel contenant l'histoire de la natation chez les peuples anciens et modernes, les diverses manières d'apprendre à nager, la préparation des bains naturels et artificiels, etc., par Julia de Fontenelle. Nouvelle édition avec figures. 1 vol. 1848.

Naturaliste préparateur. L'art d'empailler les animaux, de conserver les végétaux et les minéraux, de préparer les pièces d'anatomie, etc., par Boitard. Nouvelle édition avec planches. 1 vol. 1868.

Navigation. Manière de se servir de l'octant et du sectant, et les méthodes d'astronomie nautique, par E. Giquel. Ouvrage orné de figures. 1 vol. 1861.

Navigation intérieure. Manuel à l'usage des pilotes, mariniers et agents, par V. Beauvalet. 1 vol. 1846.

Négociant d'eau-de-vie. Manuel du————, du liquoriste, marchand de vin, etc.,par Ravee 1 vol.

Numismatique ancienne; par J.-B.-A. Barthélemy. 1 vol. et 1 atlas, 1866.

Numismatique du moyen âge et moderne, par J.-B.-A. Barthélemy. 1 vol. et 1 atlas.

Octroie. Manuel des octrois et autres impositions directes, par M. Bibet. 1 vol. 1838.

Oiseaux. Manuel de l'éleveur d'oiseaux de volière et de cage, par Lesson. 1 vol. 1867.

Oiseleur. Secrets de la chasse aux oiseaux, mœurs des oiseaux, chasse qu'on leur fait avec plus de profit. Nouvelle édition, par Conrad. Avec planches. 1 vol. 1867.

Onanisme. Dangers de l'onanisme, et conseils relatifs au traitement des maladies qui en résultent, par Dousin-Dubreuil. Nouvelle édition revue par J. Morin. 1 vol. 1839.

Optique. Traité simplifié de l'optique, par Brewster. Traduit par Vergnaud. Ouvrage orné de figures. 2 vol. 1833.

Organiste. Histoire de l'orgue, sa description et la manière de le toucher, par Schmitt. 3 vol. 1855.

Orgues. Manuel du facteur d'orgues, contenant tous les perfectionnements de la facture jusqu'à ce jour, par M. Ham vol. et 1 atlas, 1849.

Ornithologie. Description des genres et des principales espèces d'oiseaux, par R.-P. Lesson. 2 vol. et 1 atlas, 1828.

Manuels-Roret.—(*Suite*).

Orthographiste, ou cours théorique et pratique d'orthographe, par M. Tardif. 1 vol.

Paléontologie ou lois de l'organisation des êtres vivants comparées à celles qu'ont suivies les espèces fossiles et humatiles, par M. de Serres. 2 vol. 1846.

Papetier et régleur. Manuel contenant la connaissance des papiers divers, la fabrication des crayons, des encres, des plumes, cire à cacheter, etc., par Julia de Fontenelle et P. Poisson. Nouvelle édition ornée de figures. 1 vol. 1854.

Papiers. L'art de la papeterie, du fabricant de cartons et du formaire, par L.-S. LeNormand. 2 vol. et 1 atlas.

Papiers de fantaisie. Manuel du fabricant de papiers de fantaisie, de la cire à cacheter, crayons, plumes, etc., par Fichtenberg. Ouvrage orné de modèles de papiers. 1 vol. 1852.

Parfumeur. Manuel du parfumeur contenant des notions sur les matières premières employées dans cet art, les formules concernant la fabrication des pommades, huiles, essences, etc., par P. Pradal et F. Malepeyre. 1 vol. 1363.

Patinage. Manuel du patinage et récréations sur la glace, par Paulin. 1 vol.

Patissier. Traité de la patisserie de ménage, de boutique et d'hôtel, suivi d'un vocabulaire. Nouvelle édition ornée de planches et refondue par Leblanc. 1 vol. 1860.

Pêcheur. Traité de toutes les pêches d'eau douce et de mer, par Basson-Maisonneuve et Moricbau. Nouvelle édition avec vignettes, refondue par G. Paulin. 1 vol. 1864.

Pêcheur praticien. Les mystères et les ruses de la pêche à la ligne, par Lambert. 1 vol. 1870.

Peintre en bâtiments. Manuel du peintre en bâtiments, vernisseur, vitrier, doreur et argenteur sur bois, sur porcelaine et sur verre; contenant les procédés les plus nouveaux, etc., par Riffault, Toussaint et Vergnaud. Nouvelle édition augmentée par F. Malepeyre. 1 vol. 1870.

Peintre et sculpteur. Manuel du peintre et du sculpteur, contenant l'esthétique, les principes généraux et les applications pratiques sur l'art, etc., par L.-C. Arsenne et F. Denis. Nouvelle édition revue par Vasse et F. Malepeyre. 1 vol. 1858.

Peintre d'histoire naturelle. Manuel contenant des notions sur le dessin, le clair-obscur, l'effet des couleurs, l'exposé des différents genres de peinture, les éléments de zoologie et de botanique, par P. Duménil. 1 vol. 1859.

Peinture à l'aquarelle. Cours théorique et pratique de peintures à l'aquarelle accompagné de quatre tableaux. 1 vol.

Peinture et fabrication des couleurs. Traité des diverses peintures, par Jos. Panier. 1 vol. 1856.

Peinture sur verre. Manuel de peinture sur verre, sur porcelaine et sur émail, etc., de la fabrication des émaux, etc., par Reboulleau. Nouvelle édition refondue par M. D. Magnier. Ouvrage accompagné de figures. 1 vol. 1866.

Perspective. Manuel de perspective, du dessinateur et du peintre, par Ad. Vergnaud. Nouvelle édition avec planches. 1 vol.

Pharmacie populaire, contenant les formules et les pratiques nouvelles, les cosmétiques et les médicaments, etc., par Julia de Fontenelle. 2 vol.

Philosophie expérimentale ou recueil de dissertations sur les questions fondamentales de la métaphysique, extraites de Locke, Condillac, Cousin, etc., par J. F. Amice. 1 vol. 1839.

Manuels-Roret.—*(Suite).*

Photographie. Manuel de photographie sur verre, albumine et collodion, suivi d'un traité de photographie sur papier etc., par E. de Valicourt. 1 vol. 1861.

Photographie. Guide du photographe ou art de dessiner sur verre, papier, métal, etc., au moyen de la lumière. Traduit de l'Italien de V. J. Sella, et annoté par E. de Valicourt. 1 vol. 1857.

Photographie. Répertoire de photographie ou formulaire complet de cet art d'après les meilleurs auteurs, par E. de Latreille. 1 vol. 1858.

Photographie. Manuel de photographie sur métal, sur papier et sur verre, contenant toutes les découvertes, etc., par E. de Valicourt. Nouvelle édition. 2 vol. 1862.

Physicien-préparateur, ou description d'un cabinet de physique, par le Docteur Fau et C. Chevalier. 2 vol. et 1 atlas, 1853.

Physiologie végétale. Manuel de physiologie végétale de chimie, de physique et de minéralogie appliquées à la culture, par Boitard. Ouvrage accompagné de planches. 1 vol.

Physionomiste des dames, par un amateur, 1 vol. avec planches.

Physionomiste et phrénologiste, ou les caractères dévoilés par les signes extérieurs. Ouvrage posthume de Lavater et Chaussier ; publié par Chaussier fils et Monin. 1 vol. 1838.

Physique amusante, ou nouvelles récréations physiques contenant une suite d'expériences curieuses, etc., par Julia de Fontenelle. Nouvelle édition revue par F. Malepeyre. 1 vol. 1860.

Physique appliquée aux arts et métiers, et principalement à la construction des fourneaux, calorifères à air et à vapeur, machines à vapeur, pompes, presses hydrauliques, etc., par J.-J.-V. Guilloud. Nouvelle édition par Terrien, avec 160 figures. 1 vol.

Poêlier-fumiste, ou traité indiquant les moyens d'empêcher les cheminées de fumer, l'art de chauffer économiquement, etc., par Ardenni et Julia de Fontenelle. Nouvelle édition ornée de planches et augmentée par F. Malepeyre. 1 vol. 1850.

Poids et mesures. Manuel classique pour l'enseignement autorisé pour les écoles primaires ; par M. Tarbé. 1 vol. 1840.

Poids et mesures à l'usage des médecins, pharmaciens et droguistes. Publié avec l'approbation du ministère du commerce. 1 vol. 1840.

Poids et mesures. Barême général mis à la portée de tout le monde, par A Nouhen. 1 vol. 1840.

Poids et mesures. Manuel pour la fabrication des poids et mesures, contenant tout ce qui concerne les arts du balancier et du potier d'étain, etc., par Ravon. 1 vol. 1843.

Poids et mesures. Nouveau barême des poids et mesures avec conversion facile de l'ancien système au nouveau, par Bagilet. 1 vol.

Police de France. Résumé alphabétique des dispositions législatives applicables aux crimes, délits et contraventions, avec un traité du service des agents, etc., par Truy. 1 vol. 1855.

Ponts et chaussées. Manuel des ponts et chaussées. Ouvrage accompagné de planches, par Gayffier. 5e édition. 2 vol. 1868.

Porcelainier, faïencier. Manuel comprenant la fabrication des grès cérames, des pipes, des boutons en porcelaine, etc., par M.-D. Magnier. Ouvrage orné de planches. 2 vol. 1864.

Manuels-Roret.—(*Suite*).

Praticien. Traité de la science du droit, avec les formules de tous les actes et un dictionnaire administratif, par M. D. 3e édition revue par L. Bonnesonneau. 1 vol. 1834.

Produits chimiques. Manuel du fabricant de produits chimiques. Traité de chimie appliquée aux arts, à l'industrie et à la médecine, etc., par G.-E. Lormé. 4 vol. 1861.

Propriétaire et Locataire. Manuel contenant sous forme de vocabulaire les obligations et les droits des propriétaires et des locataires, etc., par F. Sergent. Nouvelle édition revue par Ch. Vasseaot. 1 vol. 1865.

Relieur. Manuel du relieur en tous genres, contenant les arts de l'assembleur, du satineur, du cartonnier, du marbreur, du doreur, etc., par S. Lenormand. Nouvelle édition. 1 vol. 1867.

Roses. Manuel de l'amateur de roses, leur monographie, leur histoire et leur culture, par M. Boitard. Ouvrage orné de planches. 1 vol. 1836.

Sapeur-pompier. Théorie sur l'extinction des incendies, par G. Paulin. Nouvelle édition. 1 vol. 1850.

Sapeur-pompier. Nouvelle théorie extraite du manuel du sapeur-pompier. 1 vol. 1868.

Sapeur-pompier. Manuel du sapeur-pompier, publié par ordre du ministre de la guerre. 5e édition, avec vignettes. 1 vol. 1868. Aussi l'édition abrégé, à l'usage des compagnies de sapeurs-pompiers. 1 vol. 1868.

Sauvetage. Manuel de sauvetage dans les puits, les incendies, les naufrages maritimes ; soins à donner aux asphyxiés, etc., par W. Maigne. 1 vol. 1863.

Savonnier. Traité pratique de la fabrication des savons, par G.-E. Lormé. Nouvelle édition augmentée par F. Malepeyre. 1 vol. 1870.

Sculpteur sur bois. Manuel contenant la description des outils et des bois les plus convenables, des notions sur la sculpture, etc., par E. Lacombe. 1 vol. 1868.

Serrurier. Manuel du serrurier, par Paulin Désormeaux. Nouvelle édition refondue par H. Landrin. 1 vol. et 1 atlas, 1866.

Soierie. Manuel de la soierie. L'art d'élever les vers à soie, de cultiver le mûrier ; l'histoire de la soie, etc., par A. Devilliers. 2 vol. et 1 atlas, 1839.

Sommelier. Instruction sur la manière de soigner les vins, de les rétablir, de les distinguer, etc., par A. Jullien. Ouvrage orné de planches et revu par C.-E. Jullien. 1 vol. 1860.

Sorcellerie ancienne et moderne expliquée en cours de prestidigitation. 1 vol. 1858.

Sorciers. La magie blanche dévoilée par la chimie, la physique et la mécanique, contenant un grand nombre de tours, la description de la ventriloquie, etc., par M. Comte. 1 vol. 1853.

Souffleur à la lampe. L'art du souffleur à la lampe et au chalumeau, par M. Pédroni, fils. Ouvrage orné de figures. 1 vol. 1849.

Sténographie ou art de suivre la parole en écrivant, par H. Prévost. 7e édition. 1 vol. 1867.

Sucre. Manuel du fabricant de sucre et du raffineur, par F.-S. Zofoa. Ouvrage accompagné de vignettes et planches. 1 vol. 1868.

Tabac. Manuel du fabricant et de l'amateur de tabac, contenant l'histoire la culture et la fabrication du tabac, par P. C. Joubert. 1 vol. 1844.

Manuels-Roret.—*(Suite).*

Taille-douce. Manuel de l'imprimeur en taille-douce. Ouvrage orné de planches, enrichi de notes, etc , par BERTHIAU et BOITARD. 1 vol.

Tailleur. Traité sur la manière de tracer, couper et confectionner les vêtements, par VANDAEL. 1 vol.

Tanneur, corroyeur, etc. Manuel du tanneur, du corroyeur, du hongroyeur et du boyaudier. Exposé des méthodes les plus pratiques, des découvertes et perfectionnements en France et à l'étranger, par JULIA de FONTENELLE. Nouvelle édition, augmentée par F. MALEPEYRE. 1 vol. 1869.

Tapissier. Manuel du tapissier, décorateur et marchand de meubles, contenant les principes de l'art du tapissier, par GARNIER-AUDIGER. Ouvrage orné de figures. 1 vol.

Technologie physique et mécanique, ou formulaire à l'usage des ingénieurs, des architectes, des constructeurs et des chefs d'usines, par L. ANSIAUX. 1 vol. 1863.

Teinturier. L'art de teindre sur toute espèce de tissus, d'enlever les taches, de lustrer, etc., par RIFFAUT, VERGNAUD, etc. Nouvelle édition, augmentée par F. MALEPEYRE. 1 vol.

Télégraphie électrique, ou traité de l'électricité et du magnétisme, appliqués à la transmission des signaux, par V. WALKER. Traduit de l'anglais, par D. MACHIER. Ouvrage orné de figures. 1 vol. 1851.

Teneur de livres. Manuel renfermant un cour de tenue de livres à partie simple et à partie double, par M. THÉMERY. 1 vol. 1860.

Théâtral théorique et pratique. Manuel nécessaire à tous les acteurs, aux directeurs, régisseurs et employés des théâtres, etc., par BERNIER DE MALIGNY. 1 vol. 1854.

Tissage mécanique. Manuel contenant d'après un plan nouveau, l'historique de la transformation des procédés manuels en procédés mécaniques, etc., par E. BUREL. Ouvrage accompagné de planches et de vignettes. 1 vol. 1869.

Tissus. De la fabrication des tissus de toute espèce, connaissance des matières textiles, classement des tissus, etc., par F. TOUSTAIN. 2 vol. et 1 atlas, 1859.

Treillageur. Manuel du treillageur et du menuisier des jardins. Le grillage, la conduite des eaux d'arrosement, la construction des serres, etc., par DESORMEAUX. 1 vol. 1836.

Typographie. Principes de la typographie, par FREY et BOUCHEZ. Avec planches. 2 vol. 1857.

Verrier. Manuel du verrier et du fabricant de glaces, cristaux, pierres précieuses factices, verres colorés, etc., par JULIA DE FONTENELLE et F. MALEPEYRE. 2 vol. 1854.

Vétérinaire. Manuel du vétérinaire, comprenant la connaissance générale des chevaux, la manière de les élever, etc., leurs maladies, les préceptes sur le ferrage, etc., par LEBEAUD. Nouvelle édition revue et ornée de figures. 1 vol. 1859.

Vigne. Culture et traitement de la vigne ou guide du vigneron et de l'amateur de treilles, etc., par V.-F. LEBEUF. 1 vol. 1863.

Vigneron français. L'art de cultiver la vigne, de faire les vins, eaux-de-vie et vinaigres, contenant les différentes variétés de la vigne, leurs maladies, les moyens de les prévenir, les maladies particulières au vigneron, etc., par THIÉBAULT DE BERNEAUD. 2e édition revue par F. MALEPEYRE. 1 vol. et 1 atlas, 1850.

Manuels-Roret.—(*Suite*).

Vinaigrier, moutardier. De la fabrication des vinaigres pour tables et toilettes, par JULIA DE FONTENELLE. 1 vol. 1868.

Vins. Calendrier des vins ou instructions pour conserver, améliorer les vins et guérir ceux qui sont malades, par F.-V. LEBEUF. 1 vol. 1862.

Vins de fruits. Fabrication des vins de fruits, du cidre, des boissons rafraîchissantes, des bières, etc. Traduit de l'anglais de ACCUM, augmenté par F. MALEPEYRE. Avec figures. 1 vol. 1851.

Vins. Manuel des marchands de vins, des débitants de boissons et du jaugeage, etc. Ouvrage orné de figures et de tableaux, par LAUDIER. Nouvelle édition augmentée par MALEPEYRE et VASSEROT. 1 vol. 1852.

Martin (F.).—The statesman's year book. *Vide* ÉCONOMIE POLITIQUE. *Page* 175.

Merchant's magazine.—*Vide* ÉCONOMIE POLITIQUE. *Page* 176.

Migne (L'abbé).—Encyclopédie théologique, ou séries de dictionnaires sur toutes les parties de la science religieuse, offrant en français, et par ordre alphabétique, la plus claire, la plus commode, la plus complète et la plus variée des théologies. Publiée par l'abbé MIGNE, éditeur de la bibliothèque universelle du clergé. 159 vol. 4to ; *Paris*, savoir :

Dictionnaire des Abbayes et monastères, ou histoire des établissements religieux, érigés en tous temps et en tous lieux, leurs accroissements et leurs décadences. Avec notices sur les religieux célèbres qui les ont habités, etc., etc. Précédé d'une introduction, suivi d'un appendice renfermant un grand nombre d'ouvrages où sont défendus les ordres religieux contre les attaques du 17e siècle, savoir : De l'état religieux, par l'abbé BONNEFOY DE BOUYON. Associations religieuses, par LENORMANT. Quelques souvenirs de la Gaule monastique, par M. DE MONTROND. Les anciens cartulaires. Les bibliothèques monastiques, etc. 1 vol. 1856.

Dictionnaire d'Agriculture, comprenant l'agriculture proprement dite, l'horticulture, la sylviculture, l'éducation des bestiaux, des animaux de basse-cour, etc., les sciences, les arts et la législation agricole, par M. L. NARCISSE MAUROY. 1 vol. 1852.

Dictionnaire d'Anecdotes chrétiennes, puisées dans les annales de la religion, dans les diverses vies des saints, dans les auteurs ascétiques, dans les ouvrages les plus moraux, dans les histoires profanes anciennes et modernes, françaises et étrangères, par l'abbé P. JOUHANNEAUD. 1 vol. 1857.

Dictionnaire d'Anthropologie ou histoire naturelle de l'homme et des races humaines. Anatomie, physiologie, psychologie, ethnologie, par L.-F. JÉHAN. 1 vol. 1853.

Dictionnaire d'Antiphilosophisme, ou réfutation des erreurs du 18e siècle d'après NONNOTTE et CHAUDON. 1 vol. 1856.

Dictionnaire des Apocryphes, ou collection de tous les livres apocryphes relatifs à l'ancien et au nouveau testament, enrichie de préfaces, dissertations critiques, notes historiques, géographiques et théologiques. 2 vol. 1856-1858.

Dictionnaire Apologétique ou les sciences et la philosophie au 19e siècle dans leurs rapports avec la révélation chrétienne : renfermant tout ce que les découvertes modernes ont ajouté de preuves nouvelles aux anciennes, avec l'examen critique des systèmes et la solution des objections scientifiques, philosophiques, etc., etc., qui ont été faites contre la religion, par L.-F. JÉHAN. 2 vol. 1863.

Migne (L'abbé).—Encyclopédie théologique. *(Suite.)*

Dictionnaire des Apologistes involontaires. Le catholicisme triomphant par ses propres adversaires, ou l'athéisme réfuté par les athées, le scepticisme, par les sceptiques, le matérialisme, par les matérialistes, le protestantisme, par les protestants, le paganisme, par les payens, etc., par M. C.-F. Chauvé. 2 vol. 1853.

Dictionnaire d'Archéologie sacrée, contenant, par ordre alphabétique, des notions sures et complètes sur les antiquités et les arts ecclésiastiques, savoir : l'architecture, la peinture, la sculpture, la mosaïque, etc. Avec des descriptions sur l'établissement des autels, les chaires, les confessionnaux, les vases sacrés, les ornements, etc., le tout accompagné de gravures bien exécutées, par J.-J. Bourassé. 2 vol. 1862-1863.

Dictionnaire de l'Art de vérifier les dates des faits historiques, des chartes, des chroniques et autres monuments, depuis Notre-Seigneur, jusqu'à l'année 1750, par le moyen d'une table chronologique où l'on trouve les olympiades, les années de J.-C., des ères d'Alexandrie, des Séleucides, etc., les cycles solaires et lunaires, les pâques de chaque année, etc., etc. Avec deux calendriers perpétuels, la chronique historique des conciles, des papes, des empereurs d'Orient, romains, grecs, etc., etc., des rois de France, d'Angleterre, d'Ecosse, etc., etc. Nouvelle édition d'après les religieux bénédictins de S. Maur. 1 vol. 1854.

Dictionnaire d'Ascétisme, comprenant : 1o Un discours préliminaire résumant l'histoire générale de l'ascétisme depuis l'origine du monde jusqu'à nos jours ; 2o L'exposé et la solution de toutes les questions de la théologie mystique ; 3o Les notices biographiques et bibliographiques des principaux auteurs ascétiques, orthodoxes, depuis J.-C., jusqu'à nos jours; 4o L'histoire sommaire des faux mystiques et de leurs erreurs ; 5o Le catalogue général des principaux auteurs et ouvrages mystiques ; 6o Une table méthodique des matières, par les abbés J.-C. G. et J.-C. P. 2 vol. 1865.

Dictionnaire d'Astronomie, de physique et de météorologie, par L.-F. Jéhan, de *St. Clavien*. 1 vol. 1850.

Dictionnaire de la Bible. Dictionnaire archéologique, philologique, chronologique, géographique et littéral de la bible, par le Rév. Père Dom Aug. Calmet. 4e édition revue et corrigée par A.-F. James. 4 vol. 1845-1846.

Dictionnaire de Bibliologie Catholique présentant un exposé des principaux objets de la science des livres et surtout de ceux qui ont rapport aux études théologiques, avec des détails étendus sur les bibliothèques publiques des divers pays, etc., sur les grandes réunions de manuscrits, sur les ouvrages qui se recommandent à l'attention des bibliophiles, etc., le tout accompagné de notes biographiques sur les imprimeurs ou les bibliographes célèbres, par G. Brunet. 1 vol. 1860.

Dictionnaire de Bibliographie et de Bibliologie (supplément.) 1ère partie. Bibles hébraïques, samaritaines, etc., ouvrages relatifs à l'étude de l'écriture sainte, parénétique, philosophie catholique, économie chrétienne, musique, histoire, jurisprudence, géographie, légendes, sciences occultes, éloquence, littérature chrétienne, etc. 2ème partie. Bibliologie, reliure, armoriale, catalogues, livres inachevés, détruits ou proscrits, livres sacrés de chaque religion. etc. 1 vol. 1866.

Dictionnaire des Bienfaits et beautés du christianisme, dans tous les ordres, sous tous les aspects et selon toutes les modes, dans l'individu, dans la famille, dans la société, dans l'humanité tout entière, dans les beaux-arts, dans les sciences, en un mot : En toutes choses, toujours et partout, par C. F. Chauvé. 1 vol. 1856.

Migne (l'abbé).—Encyclopédie théologique. (*Suite*).

Dictionnaire de Biographie chrétienne, présentant la vie : 1o Des personnages historiques de tous les pays, qui se sont signalés comme défenseurs de la révélation. 2o Des hérésiarques, chefs de sectes, etc., etc. 3o Des écrivains, poetes et prosateurs, qui ont publié des ouvrages sur, pour ou contre la religion. Ouvrage dont le fond est emprunté à Feller, corrigé, refondu, enrichi d'une foule de notices, etc., par Frs. Pérennès. 3 vol. 1851.

Dictionnaire de Botanique. Organographie, anatomie, physiologie végétales. Méthodologie et géographie botanique. Histoire naturelle des plantes indigènes et exotiques, phanérogames et cryptogames. Applications à la religion, à l'agriculture, à la médecine, etc., etc., par L. F. Jehan, de St. Clavien. 1 vol. 1851.

Dictionnaire des Cardinaux, contenant des notions générales sur le cardinalat la nomenclature des cardinaux de tous les temps et de tous les pays ; les détails biographiques essentiels sur tous les cardinaux ; de longues études sur les cardinaux célèbres, par l'abbé C. B. 1 vol. 1857.

Dictionnaire des Cas de Conscience, ou décisions, par ordre alphabétique, des plus considérables difficultées touchant la morale et la discipline ecclésiastique ; par Pontas, revu par Amort, revu par Collet, revu par Vermot, 1 vol. 1847.

Dictionnaire des Cérémonies et des rites sacrés, avec une traduction française littérale, sommaire ou simplifiée. Le tout d'après la liturgie romaine, avec les variétés de la plupart des autres liturgies. Par l'abbé Boissonnet. 3 vol. 1847.

Dictionnaire de Chimie et de minéralogie.—Chimie minerale, végétale et animale. Théorie et pratique. Vues philosophiques et histoire de la chimie ancienne et moderne. Biographies des chimistes et alchimistes et analyse critique de leurs travaux. Applications à la médecine, aux arts, à l'industrie, etc., par L.-F. Jéhan (de Saint-Clavien). 1 vol. 1851.

Dictionnaire des Conciles tant généraux que particuliers, des principaux synodes diocésains et des autres assemblées ecclésiastiques les plus remarquables, rédigé par l'abbé P..... 2 vol. 1846-1847.

Dictionnaire des Confréries et corporations d'arts et métiers ; ouvrage entièrement neuf dans lequel on trouve : 1o L'histoire des confréries des premiers âges du christianisme ; 2o Des confréries du moyen âge, et de celles de nos jours ; 3o L'histoire des corporations d'arts et métiers, avec leurs statuts, par Toussaint Gautier (de Dol), revu par l'abbé J. M. Lecarlatte, 1 vol. 1854.

Dictionnaire des Controverses historiques, ou réhabilitation des institutions, des personnages et des faits compromis ou dénaturés soit par les erreurs, soit par les calomnies de l'histoire. Examen critique des historiens contemporains. Le Saint-Siége et la Papauté avec les questions qui s'y rattachent. Albigeois. Edit de Nantes. Inquisition. Ligue. Pragmatique-Sanction. Saint-Barthélemy. Templiers. Temporel des Rois. Henri d'Allemagne. Droit du Seigneur. Croisades. Couvents. etc., etc, par L.-F. Jehan (de Saint-Clavien), 1 vol. 1866.

Dictionnaire des Conversions, ou essai d'encyclopédie historique des conversions au catholicisme depuis 18 siècles, et principalement depuis le protestantisme, contenant 1o L'histoire nominale et détaillée de plus de 8000 colonnissions principales, et l'indication sommaire de plusieurs millions d'autres. 2o Les motifs de ces conversions, la plupart écrits par les convertis eux-mêmes, avec une table des matières indiquant la date de chaque conversion, par C.-F. Chevé. 1 vol. 1866.

Migne (L'abbé).—Encyclopédie théologique. (*Suite.*)

Dictionnaire de Cosmogonie et de Paléontologie. Examen critique des systèmes anciens et modernes sur l'origine du monde ; vues sur la création de la terre et des corps célestes ; descriptions stratigraphique, géographique, zoologique et chronologique des terrains fossilifères et de leurs étages. Histoire de la géologie, ses applications aux arts, etc., par L.-F. JULIAN. 1 vol. 1854.

Dictionnaire des Croisades.—(Historique, géographique et biographique,) embrassant toute la lutte du christianisme et de l'islamisme depuis son origine jusqu'à la prise d'Alger par les armes françaises ; exposant la lutte du christianisme et de l'islamisme en Espagne, le tableau de la prolongation de la guerre sainte entre la vérité chrétienne et l'erreur musulmane, jusqu'en 1830, etc., par M. D'AULT DUMESNIL. 1 vol. 1852.

Dictionnaire des Décrets. Dictionnaire dogmatique, moral, historique, canonique, liturgique et disciplinaire des décrets des diverses congrégations romaines. Observations, développements, etc., sur les points les plus importants, les difficultés pratiques, etc., d'après les auteurs les plus accrédités, par l'abbé BOISSONNET 1 vol. 1860.

Dictionnaire de Diplomatique chrétienne. Contenant les notions nécessaires pour l'intelligence des anciens monuments manuscrits, avec un grand nombre de fac-simile, par QUANTIN. Suivi d'un rapport au roi sur les archives départementales ; et les éléments de critique, par l'abbé MOREL. 1 vol. 1866.

Dictionnaire de Discipline ecclésiastique ou traité du gouvernement de l'Eglise, contenant une série d'articles sur les Souverains Pontifes, les Cardinaux, les Patriarches, les Primats, les Evêques, les Vicaires-Généraux, etc., etc., les différents ordres de la hiérarchie ecclésiastique, la juridiction, l'administration spirituelle et temporelle des paroisses, l'administration des sacrements, etc., etc., par le R. P. LE. THOMASSIN. Nouvelle édition revue corrigée, augmentée, mise en forme de dictionnaire et actualisée par l'abbé J.-J. BOURASSÉ. 2 vol. 1856.

Dictionnaire de Droit canon. Cours alphabétique et méthodique de droit canon mis en rapport avec le droit civil et ecclésiastique, ancien et moderne, contenant tout ce qui peut donner une connaissance exacte, complète et actuelle des canons de discipline, des concordats, des usages de la cour de Rome, de la pratique et des règles de la chancellerie romaine, etc., de tout ce qui regarde dans le droit canon, les personnes, les biens, la jurisprudence et la police extérieure de l'église, par l'abbé ANDRÉ. 2 vol. 1844-1845.

Dictionnaire des Droits de la raison dans la Foi, ou exposition raisonnée des propositions catholiques de foi rigoureuse, de certitude théologique et de controverse libre en dogme, [illegible]rale, discipline, etc., par l'abbé LE NOIR. 1 vol. 1860.

Dictionnaire de Droit et de Jurisprudence en matière civile ecclésiastique, par l'abbé J.-H.-R. PROMPSAULT. 3 vol. 1849.

Dictionnaire d'Economie charitable, ou exposé historique, théorique et pratique de l'assistance religieuse, publique et privée, ancienne et moderne, contenant sous le rapport historique : la relation des secours chez les nations grecque, romaine et juive, les monuments législatifs du droit romain, les décrets des conciles, les ordonnances dites du Louvre, etc. Sous le rapport théorique : L'analyse comparée des doctrines payennes et chrétiennes, françaises et étrangères, etc. Sous le rapport pratique : Les lois, ordonnances, décrets, etc., applicables à toutes les branches de l'économie charitable, par M. MARTIN-DOIST. 4 vol. 1855-1864.

Migne (l'abbé).—Encyclopédie théologique. (*Suite*).

Dictionnaire d'Education publique et privée tant en France qu'à l'étranger ; contenant l'exposé des principes d'une bonne éducation, l'examen des divers systèmes, l'histoire de l'Université française et des Universités étrangères. Un résumé des discussions sur la question des classiques, etc., etc., par l'abbé RAYMOND. 1 vol. 1865.

Dictionnaire d'Eloquence sacrée contenant les principes sur l'éloquence en général, les préceptes de l'éloquence chrétienne, etc., par l'abbé NADAL. Suivi de La Rhétorique du prédicateur, par AUG. VALÉRIO, évêque et cardinal. Le prédicateur, ce qu'il doit être et ce qu'il doit dire, par l'abbé MOREL. 1 vol. 1851.

Dictionnaire d'Epigraphie chrétienne, renfermant une collection d'inscriptions des différents pays de la chrétienté, depuis les premiers temps de notre ère, augmenté de planches, fac-simile, et d'une liste d'abréviations servant à déchiffrer les inscriptions des différents siècles, par M. X... 2 vol. 1852.

Dictionnaire des Erreurs sociales, ou recueil de tous les systèmes qui ont troublé la société, depuis l'établissement du christianisme jusqu'à nos jours, contenant l'aperçu historique des diverses sectes révolutionnaires, leurs doctrines, leurs attentats contre la religion et les pouvoirs politiques, etc., par le marquis de JOUFFROY. 1 vol. 1852.

Dictionnaire d'Esthétique chrétienne, ou théorie du beau dans l'art chrétien, l'architecture, la musique, la peinture, etc., établie par deux dissertations, l'une sur le beau idéal humain, l'autre sur le beau idéal divin, par l'abbé E.-G. JOUVE. Terminé par un appendice renfermant plusieurs pièces où sont développées les notions du beau dans l'ordre physique et moral, par le Père ANDRÉ. Du vandalisme et du catholicisme dans l'art, par le Cte de MONTALEMBERT. Du beau dans l'ordre physique et moral et de ses divers caractères, par M. KÉRATRY. 1 vol. 1856.

Dictionnaire d'Ethnographie moderne, ou recueil de notions sur les mœurs, usages, caractères des peuples existants sur la terre, d'après les observations les plus récentes, par M. X... 1 vol. 1853.

Dictionnaire de Biographie sacrée et ecclésiastique, contenant le dictionnaire géographique de la Bible par BARBIÉ DU BOCAGE, avec une introduction à la géographie chrétienne, une statistique des peuples et des villes de la géographie antérieure à l'an 500, etc., un résumé des missions catholiques et protestantes, de la géographie musulmane et idolâtre, etc., par M. BENOIST. 3 vol. 1858-1865.

Dictionnaire de Géologie suivi d'esquisses géologiques et géographiques, par M. A. DE CHESNEL ; et dictionnaire de chronologie universelle, par CHAMPAGNAC. 1 vol. 1849.

Dictionnaire Hagiographique ou vie des saints et des bienheureux depuis J.-C., jusqu'à nos jours. Avec un supplément pour les saints personnages de l'Ancien et du Nouveau Testament, auxquels on ne rend aucun culte public, par l'abbé PÉTIN. 2 vol. 1850.

Dictionnaire des Harmonies de la raison et de la foi, ou exposition des rapports de concorde et de mutuel secours entre le développement catholique, doctrinal et pratique, du christianisme, et toutes les manifestations rationnelles, philosophiques, scientifiques, littéraires, artistiques et industrielles de la nature humaine, individuelle et sociale, par l'abbé LE NOIR. 1 vol. 1856.

Migne (L'abbé).—Encyclopédie théologique. (*Suite.*)

Dictionnaire Héraldique. Contenant l'explication et la description des termes et figures usités dans le blason ; des notices sur les ordres de chevalerie ; les marques des charges et dignités, les armements et l'origine des armoiries, etc., avec un grand nombre de planches, par M. Chs. Grandmaison ; suivi d'un abrégé d'édits, déclarations, lettres-patentes etc., des rois de France de la 3e race, concernant la noblesse, par L.-N.-H. Cherin. 1 vol. 1861.

Dictionnaire des Hérésies, des erreurs et des schismes, ou mémoires pour servir à l'histoire des égarements de l'esprit humain par rapport à la religion chrétienne, précédé d'un discours dans lequel on cherche quelle a été la religion primitive des hommes, etc., par Pluquet. Ouvrage augmenté de plus de 400 articles, continué jusqu'à nos jours pour toutes les matières qui en font le sujet, etc., dédié à N.-S. Père Pie IX, par l'abbé J. J.-B. Claris. 2 vol. 1847.

Dictionnaire de l'Histoire universelle de l'Eglise, embrassant de la manière la plus complète, l'hitoire des idées, des faits, des actes, des personnages, etc., qui appartiennent aux annales de l'Eglise catholique depuis J.-C. jusqu'à nos jours ; précédé d'un discours préliminaire sur l'action réparatrice de l'Eglise catholique dans le monde, par M. L.-F. Guérin. 5 vol. 1864-1865.

Dictionnaire Iconographique des figures, légendes et actes des saints, tant de l'ancienne que de la nouvelle loi, par L.-I. Guénebault. 1 vol. 1850.

Dictionnaire des Indulgences, des confréries et associations catholiques, par l'abbé P. Johanneaud, 1862.

Dictionnaire des Inventions et découvertes anciennes et modernes, dans les sciences, les arts et l'industrie, avec les principales applications aux besoins de la société, etc. Recueilli et mis en ordre par le Marquis de Jouffroy. 2 vol. 1822-1860.

Dictionnaire des Légendes.

Dictionnaire de Linguistique et de philologie comparée. Histoire de toutes les langues mortes et vivantes, ou traité complet d'idiomographie, embrassant l'examen critique des systèmes et de toutes les questions qui se rattachent à l'origine et à la filiation des langues, a leur essence organique etc., par L.-F. Jehan (de St. Clavien). 1 vol. 1864.

Dictionnaire de Littérature chrétienne (leçons et exemples) en prose et en vers, contenant un choix immense de morceaux empruntés à nos plus grands prosateurs et à nos meilleurs poètes, et ayant pour objet les points les plus importants du christianisme. Accompagné de notes, d'une esquisse historique de la poésie chrétienne, etc., par Frs. Périennès. 2 vol. 1864.

Dictionnaire de Littérature chrétienne, contenant une analyse littéraire des livres saints, des études sur les Pères et les Hagiographes les plus célèbres ; une analyse détaillée des beautés de l'office divin ; des dissertations sur les différentes espèces de littérature chrétienne, des citations, par A.-L. Constant. 1 vol. 1861.

Dictionnaire de Liturgie catholique. Origines et raison de la liturgie catholique, ou notions historiques et descriptives sur les rites et le cérémonial de l'office divin, les fêtes, sacrements, édifices, monuments, vases sacrés, etc., en Orient et en Occident. Suivi d'un traité de liturgie Arménienne, traduit par l'abbé J.-B.-E. Pascal. Publiées par l'abbé M.... 1 vol. 1844.

Dictionnaire des Manuscrits ou recueil de catalogues et manuscrits existants dans les principales bibliothèques d'Europe, concernant plus particulièrement les matières ecclésiastiques et historiques, par M. X.... 2 vol. 1853.

Migne (l'abbé).—Encyclopédie théologique. *(Suite).*

Dictionnaire de Médecine-pratique et des sciences qui lui servent de fondement. Ouvrage destiné aux ecclésiastiques, chefs d'institution, etc., par le Dr. F.-A.-Aug. Pouzol, 1 vol. 1862.

Dictionnaire des Missions catholiques contenant : 1o Une notice biographique sur les saints ou pieux personnages auxquels, après les apôtres, l'Eglise doit la propagation de la foi chez tous les peuples de la terre, etc., etc., par M. Lacroix 2o L'exposition de la différence des points de départ, des résultats et des moyens des missions catholiques et protestantes, montrant la supériorité du catholicisme sur le protestantisme. 3o Une énumération des missions protestantes depuis la reforme. 4o L'état religieux des contrées où le catholicisme n'est pas encore dominant. 5o Une histoire abrégée de tous les ordres, les institutions religieuses etc., s'occupant des missions. 6o Un appendice reproduisant les instructions de la Propagande de Rome aux missionnaires, etc , par le Dr. Et. de Djunkovskoy. 2 vol. 1863-1864.

Dictionnaire des Musées ou descriptions des principaux musées d'Europe et de leurs collections de tableaux, de statuts, d'objets curieux, etc., concernant le moyen âge, l'histoire de France, et surtout l'histoire religieuse, suivi de notions sur la photographie par M. X..... 1 vol. 1855.

Dictionnaire des Mystères ou collection générale des mystères, rites figurés et cérémonies singulières, ayant un caractère public et un but religieux et moral, et joués sous le patronage des personnes ecclésiastiques ; suivi d'une notice sur le théâtre libre, depuis les premiers siècles de l'ère chrétienne, par le Comte de Douhet. 1 vol. 1854.

Dictionnaire de Mythologie ancienne et moderne, contenant des notices sur les dieux, demi-dieux, et sur les héros du polythéisme chez tous les peuples du monde ; l'explication détaillée des mystères, des croyances, des sacrifices, des fêtes, des jeux, des coutumes, etc., qui ont régné dans le monde païen, et qui subsistent encore chez plusieurs nations de l'Asie, de l'Amérique et de l'Océanie. La description des principaux temples, des oracles les plus célèbres, etc., 1 vol. 1855.

Dictionnaire de Noels et de cantiques ou répertoire universel de compositions poétiques appartenant aux diverses époques de la langue française depuis le 16e siècle, à l'occasion des fêtes religieuses, sur les dogmes, les mystères, etc. Avec des prières et des chants traduits de la bible, et avec la musique de chacune de ces pièces, par Frs. Pérennès. 1 vol. 1867.

Dictionnaire de Numismatique et de sigillographie religieuse, contenant des notions générales et des descriptions particulières des monnaies, médailles, sceaux, jetons, émeraux des Papes, des Conciles, des Cardinaux, etc., etc., des notions particulières sur les monnaies anciennes et modernes de la France et des principaux Etats de l'Europe ; des notions sur les procédés anciens du monnoyage, sur la valeur comparée des différentes monnaies du globe, etc., d'après les traités et recueils d'Abot de Bazinghem, de Tobiesen Duby, Floravanti, etc., la *Revue de numismatique* et autres ouvrages modernes. 1 vol. 1852.

Dictionnaire des Objections populaires contre le dogme, la morale, la discipline et l'histoire de l'Eglise catholique, contenant pour chaque difficulté, une reponse claire et précise, par l'abbé Pinard. 1 vol. 1860.

Dictionnaire des Ordres religieux, ou histoire des ordres monastiques, religieux et militaires, et des congrégations séculières de l'un et de l'autre sexe, qui ont été établies jusqu'à présent. Les vies de leurs fondateurs et de leurs réformateurs, avec des figures qui représentent les différents habillements de ces ordres et de ces congrégations, par le R. P. Helyot. Corrigée et augmentée d'une introduction, d'une notice sur l'auteur et d'un grand nombre d'articles, par M. L. Badiche. 4 vol. 1859-1863.

Migne (L'abbé).—Encyclopédie théologique. (*Suite.*)

Dictionnaire d'Orfèvrerie, de gravure et de ciselure chrétiennes, ou de la mise en œuvres artistiques des métaux, émaux et des pierreries, comprenant :

1o. La description et le symbolisme des instruments du culte.

2o. L'histoire des travaux artistiques dans les ateliers monastiques.

3o. Les inventaires des principaux trésors.

4o. Les statuts et règlements des orfèvres-laïques.

5o. La liste la plus considérable des noms d'orfèvres qu'on ait publiée jusqu'à ce jour, et des notes sur leurs travaux

6o. Biographies des principaux orfèvres, graveurs en pierres fines, etc., de tous les pays.

7o. Un glossaire de l'orfèvrerie française au moyen âge, par l'abbé Texier. 1 vol. 1857.

Dictionnaire des Origines du christianisme, ou histoire des trois premiers siècles de l'Eglise chrétienne. Etablissement du christianisme en Orient et en Occident. Les catacombes. Ere des Martyrs. L'Art chrétien, etc., par L. F. Jéhan. 1 vol. 1856.

Dictionnaire de Paléographie, de cryptographie, de dactylologie, d'Hiérogyphie, de sténographie et de télégraphie, par X..... 1 vol. 1854.

Dictionnaire des Papes, ou histoire complète de tous les souverains pontifes, considérés à la fois comme Papes et comme souverains temporels; avec celle de la Cour de Rome, de ses institutions, etc., par C. F. Chevé. 1 vol. 1857.

Dictionnaire du Parallèle entre diverses doctrines philosophiques et religieuses d'une part, et la foi catholique de l'autre. Parallèle entre tous les écrivains qui ont pris part aux controverses récentes sur la raison, la tradition, la révélation, etc., etc. Un exposé de la philosophie de St. Thomas. La réfutation d'une foule d'ouvrages modernes, etc., etc. 1 vol. 1858.

Dictionnaire des Passions, dictionnaire des facultés intellectuelles et affectives de l'âme, ou l'on traite des passions, des vertus, des vices, etc., etc., par le Dr. F.-A. Poujol, suivi de l'usage des passions, par le Révd. P. Senault. 1 vol. 1849.

Dictionnaire de Pathologie, ou répertoire historique, bibliographique, analytique et critique des SS. Pères, des directeurs et de tous les autres écrivains des douze premiers siècles de l'Eglise, contenant l'analyse raisonnée de leurs œuvres, le tableau de leurs écrits existants, celui de leurs écrits perdus. Le jugement motivé des plus sages critiques, etc., par l'abbé A. Sylvestre. 1 vol. 1851.

Dictionnaire des Pélerinages anciens et modernes, et des lieux de dévotions les plus célèbres de l'Univers, renfermant l'histoire abrégée des sanctuaires, des fêtes, etc., qui ont eu et qui ont encore la religion pour objet ; l'indication des villes, des montagnes, des fleuves, etc., consacrés par la foi des peuples ; l'énumération des reliques insignes dont Dieu s'est plu à manifester la vertu par quelques grands miracles ; le détail topographique des chapelles, temples, etc., bâtis en *ex-voto*. Notices sur les statues miraculeuses de la Ste. Vierge ; quelques notions sur le schisme, le paganisme, etc., le culte musulman, par Louis de Sivry et Champagnac. 2 vol. 1850-1851.

Dictionnaire des Persécutions souffertes par l'Eglise catholique depuis J.-C. jusqu'à nos jours. Persécutions des Juifs, des Empereurs Romains, des Empereurs d'Orient, des Ariens, des Vandales, etc. Persécutions dans les

Migne (l'abbé).—Encyclopédie théologique. (*Suite*).

missions en Asie, en Afrique et en Amérique. Persécutions en Angleterre, en Allemagne, en Russie, en France, etc., etc., par M. le Dr. Baltino. 2 vol. 1851.

Dictionnaire de Philologie sacrée, dans lequel on marque les différentes significations de chaque mot de l'écriture, son étymologie, etc., ou l'on explique les hébraïsmes ou façons de parler particulières du texte sacré, etc., etc., avec tout ce qui peut faire entendre le sens littéral et métaphorique, etc., par Hurè; suivi du dictionnaire de la langue sainte par Louis de Wolzogue, revu, augmenté par Tempestini. 4 vol. 1846.

Dictionnaire de Philosophie catholique. Psychologie. Physiologie des sens. Origine des idées sauvages. L'homme de la nature: Le sauvage. Le sourd-muet, par L.-F. Jehan. 3 vol. 1860-1864.

Dictionnaire de Philosophie et de théologie scholastiques, ou études sur l'enseignement philosophique et théologique au moyen âge. Contenant la biographie des principaux docteurs de cette époque, l'analyse de leurs principaux ouvrages, l'examen de leurs opinions sur divers sujets qui se rattachent à la philosophie et à la théologie, l'explication des expressions qui constituent la langue scholastique, l'indication d'une méthode nouvelle destinée à éclaircir l'histoire intellectuelle du moyen âge, par F. Morin. 2 vol. 1856-1865.

Dictionnaire de Physiologie, comprenant :

1o. L'étude des fonctions végétatives, sensitivo-animales, de motilité, intellectuelles et morales. (Chréologie).

2o. L'étude des facultés correspondantes et de leurs lois expérimentales et rationnelles. (Dynamologie).

3o. L'étude de l'âme considérée comme le principe de toutes les facultés, de tous les actes. (Ontologie).

4o. L'examen critique du matérialisme

5o. Une esquisse de l'histoire de la physiologie

6o. L'examen des rapports de la physiologie avec les sciences physiques, l'histoire naturelle, la médecine, etc., par A.-L. Boyer. 1 vol. 1861.

Dictionnaire de Plain-chant et de musique religieuse au moyen âge et dans les temps modernes, (liturgie, histoire et théorie) traitant de la tonalité, de la composition musicale et de la notation, de la facture des orgues, de leur usage dans les Eglises et de tout ce qui touche au chant liturgique, depuis l'origine du christianisme, par Jos. d'Ortigue. 1 vol. 1860.

Dictionnaire des Preuves de la divinité de J.-C. tirées principalement de la nécessité du fait de la révélation, de l'attente universelle du Messie, des prophéties et de leur accomplissement, de l'affirmation formelle de J.-C. lui-même, de son caractère divin, de sa vie, de ses miracles, de la constitution et de la perpétuité de l'Eglise, de l'établissement du christianisme, de la révélation faite par lui, etc. 1 vol. 1865.

Dictionnaire du Protestantisme, ou histoire de l'établissement de la réforme, dans tous les pays où elle a pénétré ou essayé de s'introduire. Ses causes générales. Ses erreurs et ses variations. Ses diverses sectes, ses documents spéciaux. La biographie de tous les personnages qui ont joué un rôle marquant soit pour défendre ou propager les nouvelles erreurs, par l'abbé L.-S. Vaurer. 1 vol. 1858.

Dictionnaire des Religions, dictionnaire universel, historique et comparatif de toutes les religions du monde, comprenant les hérésies et les schismes qui se sont introduits dans l'Eglise chrétienne, les sectes qui se sont élevées dans les autres religions, les ordres religieux des chrétiens et des infidèles, etc., rédigé par l'abbé Pertrand. 4 vol. 1848-1851.

Migne (L'abbé).—Encyclopédie théologique. (*Suite*.)

Dictionnaire de la Sagesse populaire. Recueil moral d'apophtegmes, axiômes, aphorisme, maximes, préceptes, sentences, adages, proverbes, dictons, pensées religieuses, etc., de tous les temps et de tous les pays, formé et commenté par A. DE CHESNEL. 1 vol. 1855.

Dictionnaire des Savants et des ignorants, ou guide de la lecture, de la conversation et de la composition, rappelant l'étymologie des noms, etc., la nature et le but des institutions religieuses, politiques, etc., donnant le tableau des mœurs, des usages, et des temps anciens et de l'époque actuelle; le texte des concordats, chartes, constitutions en vigueur, etc., par M. JACOMY. 2 vol. 1859.

Dictionnaire des Sciences occultes. Acromancie, alchimie, cartomancie, chiromancie, démonomancie, fantasmagorie, somnambulisme, etc., ou répertoire universel des êtres, personnages, livres, faits et choses qui tiennent aux apparitions, aux divinations, à la magie, au commerce de l'enfer, aux démons, aux sorciers, aux grimoires, aux arts des Bohémiens, aux superstitions, aux pronostics, et généralement à toutes les croyances fausses, merveilleuses, mystérieuses ou surnaturelles. 2 vol. 1860-1861.

Dictionnaire des Sciences physiques et naturelles, depuis l'antiquité la plus reculée jusqu'à nos jours. Notices biographiques sur les auteurs qui se sont fait un nom par leurs travaux. Examen critique et analyse de leurs ouvrages et de leurs théories, etc., par L.-F. JÉHAN. 1 vol. 1857.

Dictionnaire des Sciences politiques et sociales, comprenant la politique, la diplomatie, le droit naturel, le droit des gens, les rapports de l'Eglise et de l'état, l'administration, les finances, la police, la force armée, l'économie politique et la statistique. Avec le texte ou le résumé des traités les plus importants, des constitutions des peuples anciens et modernes, etc., par A. OTT. 3 vol. 1854.

Dictionnaire de Statistique religieuse et de l'art de vérifier les dates, contenant des tables pour calculer les années du pontificat des papes, des recherches statistiques sur la série des souverains pontifes, des notions sur la diplomatique pontificale, etc., la liste de tous les évêques de France, depuis l'origine de chaque siége, la statistique des écrivains sacrés, depuis J.-C., des ministres des cultes, etc., par X., 1 vol. 1851.

Dictionnaire des Superstitions, erreurs, préjugés et traditions populaires, où sont exposées les croyances superstitieuses des temps anciens et modernes touchant les esprits de l'air, de la terre et des eaux, les possessions diaboliques, le monde des fées et celui des sorciers, les pressentiments, les songes, les visions et les apparitions, les prédictions, etc., par A. DE CHESNEL. 1 vol. 1856.

Dictionnaire de Théologie dogmatique, liturgique, canonique et disciplinaire, par BERGIER. Nouvelle édition mise en rapport avec les progrès de la science actuelle, annotations, etc., par l'abbé PIERROT. 4 vol. 1850-1851.

Dictionnaire de Théologie morale, présentant un exposé complet de la morale chrétienne, offrant un complément nécessaire au dictionnaire dogmatique de Bergier, par l'abbé PIERROT. 2 vol. 1849.

Dictionnaire de la Tradition pontificale, patristique et conciliaire, ou répertoire général et particulier des points du dogme, de la morale et de la discipline, présentant ainsi les principales autorités de la tradition catholique dans des séries de textes tirés des SS. Pères, des conciles, des lettres et jugements des souverains pontifes, par les abbés POUSSIN et GANIER. 2 vol. 1855.

Dictionnaire de Zoologie, ou histoire naturelle des quatre grands embranchements du règne animal : zoophytes, mollusques, articulés et vertébrés. Ouvrage orné de planches, par L.-F. JÉHAN. 3 vol. 1851-1852.

Minerve (La).—Journal politique, littéraire, agricole, commercial et d'annonces, publié à Montréal. Depuis le vol. 1er, en 1827. jusqu'au 30 nov. 1837 (1829 excepté) et depuis 1853 jusqu'à présent. 31 vol. folio ; *Montréal.*

Moll et Gayot.—Encyclopédie pratique d'agriculture. *Vide* AGRICULTURE. *Page* 10.

Moniteur Canadien (Le).—Journal du peuple. 1er sept. 1849 au 28 fév. 1851. 1 vol. folio ; *Montréal.*

Musée universel.—Revue illustree hebdomadaire. Gd. 8vo ; *Paris.* 1872-73.

National (Le).—Journal politique quotidien, publié à Montréal depuis le 11 mai 1872. 1 vol. folio ; *Montréal*

Naturaliste Canadien (Le).—Bulletin des recherches, observations et découvertes se rapportant à l'histoire naturelle du Canada, publié à Quebec depuis 1869, par livraisons mensuelles de 24 pages. L'abbé L. PROVANCHER, rédacteur-propriétaire. 1 vol. 8vo ; par année.

Négociant Canadien (Le) —*Vide* ÉCONOMIE POLITIQUE. *Page.* 177

Notes and Queries.—*Vide* BELLES-LETTRES. *Page* 42.

Nouveau-Monde (Le).—Journal catholique, fondé à *Montréal*, en 1867. 1 vol. folio par année.

Observateur (L'), ci-devant « *La Bibliothèque Canadienne* », journal historique, littéraire et politique. M. Bibaud éditeur et propriétaire. 2 vol. 8vo ; *Montréal*, 1830.

Opinion publique (L').—Journal illustré fondé à Montréal, en janvier 1870, par MM. G.-E. DESDARRATS, J.-A. MOUSSEAU et L.-O. DAVID. 1 vol. folio ; par année.

Ordre (L') —Journal politique, etc. 1 vol. folio ; *Montréal*, 1868.

Patrie (La).—Journal politique, etc. 2 vol. folio ; 1854-1857, *Montréal.*

Pays (Le).—Journal politique fondé à Montréal en 1852. De 1852 à 1863, et de 1868 à 1871. 16 vol. folio : *Montréal.*

Pisticus (Samuel).—Lexicon antiquitatum Romanarum in quo ritus et antiquitates cum Græcis ac Romanis communes, tum Romanis peculiares, sacræ et profanæ, publicæ ac privatæ, etc., exponuntur. 3 vol. folio ; *Hagæ-Comitum*, 1837.

Populaire (Le).—Journal politique et littéraire 1 vol. folio. Du 10 avril 1837 au 16 mars 1838, *Montréal.*

Popular Encyclopedia (The) or conversation lexicon. General dictionary of arts, sciences, literature, history, political economy, etc. New edition with numerous illustrations. 7 vol. Gd. 8vo ; *London.*

Provencher (L'abbé L.).—*Le Naturaliste Canadien. Vide* NATURALISTE.

Province of Ontario gazetteer and directory.—8vo de 718 pages, 1869.

Quarterley Review (The).—Abt. from 1873, *London.* 4 vol. 8vo par année.

Quebec Gazette.—*Vide* GAZETTE DE QUÉBEC. *Page* 191.

Quebec Mercury (The).—From its commencement, january 1805. Complete collection. 70 vol. 4to and folio; *Quebec.*

Répertoire national (Le), ou recueil de littérature canadienne, publié par J. HUSTON. 4 vol. 8vo reliés en deux. *Montréal*, 1848-1850.

Revue Agricole (La), manufacturière, commerciale et de colonisation. *Vide* AGRICULTURE. *Page* 12.

Revue Britannique (La).—Revue internationale reproduisant les articles des meilleurs écrits périodiques de la Grande-Bretagne et de l'Amérique, complétés par des articles originaux; parait chaque mois par livraison de 300 pages, sous la direction de M. AMÉDÉE PICHOT. 6 vol. 8vo par année. Abt. depuis 1872 inclusivement, *Paris.*

Revue Canadienne (La).—Recueil périodique de beaux arts et de sciences, parait depuis 1864, par livraisons mensuelles de 64 pages. 10 vol. 8vo; *Montréal.*

Revue de Législation et de jurisprudence.—*Vide* DROIT FRANÇAIS. *Page* 150.

Revue des Deux-Mondes: littérature, histoire, politique, science, arts. Cette revue forme 6 vol. royal 8vo par année. Abt. depuis 1872.

Revue Légale (La).—Recueil de jurisprudence et d'arrêts, publié à Sorel, depuis 1869, par livraisons mensuelles de 60 pages. 1 vol. 8vo par année.

Ruche littéraire et politique (La).—Quatre séries formant 2 vol. 8vo; *Montréal*, 1853-1854.

Scie (La).—Publiée depuis le 29 oct. 1863 jusqu'au 1er avril, 1864. In-4to; *Québec.*

Scie illustrée (La).—Publiée depuis le 17 fév. 1865 au 12 mars 1866. In-4to; *Québec.* Dans le même vol. se trouve l'ELECTEUR.

Semaine (La).—Revue religieuse, pédagogique, littéraire et scientifique. Vol. 1 (1864) 4to; *Québec.*

Soirées Canadiennes (Les).—Recueil de littérature nationale publié à Québec par livraisons mensuelles de 32 pages, de 1861 à 1865. 5 vol. 8vo; *Québec.*

Tour du Mondé (Le).—Nouveau journal des voyages, illustré par les plus célèbres artistes, format in 4to, parait chaque semaine. Abt. depuis 1872. *Paris.*

Transactions of the Illinois State agricultural society. *Vide* AGRICULTURE. *Page* 13.

Union Médicale du Canada (L').—Revue médico-chirurgicale mensuelle. Fondée à Montréal en 1872. 1 vol. 8vo par année.

Univers (L').—Publié à Paris. Abt. depuis 1868. 7 vol. folio ; *Paris.*

Westminster Review (The).—Abt. depuis 1872. 4 vol. 8vo par année ; *London.*

Year Book (The) and almanac of Canada for 1870, 1872, 1873, being an annual statistical abstract for the Dominion and register of legislation and of public men in British North America. 3 broch. 8vo ; *Ottawa.*

EXPOSITIONS.

Blake (W.-P.)—Reports of the United States Commissionners to the Paris universal exposition, 1867. Edited by———.6 vol. 8vo ; *Washington*, 1870.

Canada (Le) et l'exposition Universelle de 1855. Imprimé par ordre de l'Ass. Lég. 8vo ; *Toronto.*

Ce volume comprend : Le rapport sommaire des travaux du comité.—Le rapport de M. J.-C. TACHÉ, commissaire du Canada.—Une esquisse sur le Canada.—Un catalogue raisonné des produits envoyés du Canada.—Des études sur l'exposition.—Un résumé des récompenses décernées.—Une récapitulation.—Le rapport de Sir Wm.-E. Logan.—Une liste des noms des Exposants Canadiens récompensés.—Un état indiquant la manière dont il a été disposé des articles de l'Exposition Canadienne.—Une esquisse géologique du Canada.

Canada at the Universal exhibition of 1855. 8vo ; 1856.

Catalogue de la collection envoyée du Canada à l'exposition universelle de Paris, 1855, et classée d'après le système adopté par la commission impériale. In-12 ; *Paris*, 1855.

Chevalier (M.).—Rapports du Jury international publiés sous la direction de———.13 vol. 8vo ; *Paris*, 1868.

Dupin.—Rapport du Jury central sur les produits de l'industrie française, exposés en 1834. 3 vol. 8vo ; *Paris*, 1836.

Dupin.—Exposition universelle de 1851. Forces productives des nations. Travaux de la commission française sur l'industrie des nations. 7 vol. 8vo ; savoir :

L'Indo-Chine et l'Inde.
Suite de l'Inde.
Suite de l'Inde.
Orient. Océanie.
Orient. Extrême Asie.
Architecture Navale. Arts Militaires.
Occident.

Linas (Chs. de)—L'histoire du travail de l'exposition universelle de 1867. 8vo ; *Paris*, 1868.

Taché (J.-C.).—Rapport préliminaire du secrétaire du Comité exécutif Canadien de l'exposition universelle devant avoir lieu à Paris en 1855. Brochure de 36 pages 8vo ; *Québec*, 1855.

GÉOGRAPHIE ET TOPOGRAPHIE.

Acte (chap. 73), pour faire une division nouvelle et plus commode de la Province en comtés, afin d'avoir dans l'Assemblée une représentation plus égale que ci-devant.

Anderson (A.-C.).—The Dominion at the West. *Vide* HISTOIRE DE L'AMÉRIQUE.

Ansted (D.-T.).—The Ionian Islands in the year 1863. 8vo ; *London*, 1863. 7.

Atlas universel physique, historique et politique de géographie, par H. DUFOUR. Folio ; *Paris*, 1861.

————————historique généalogique, chronologique et géographique, par A. LESAGE. Gd. in-folio, *Paris*.

————————de la France, contenant 95 cartes tirées en quatre couleurs et 94 notices géographiques et statistiques, par A. JOANNE, Gd. 4to ; *Paris*, 1870.

————————(The Royal) of modern geography, by A.-K. JOHNSTON. Folio, *Edinburgh*, and *London*, 1866.

————————(Physical) of natural phenomena, by JOHNSTON. 35 plates, fol. 1866.

Bell (Jas.).—A system of geography popular, and scientific, or a physical, political, and statistical account of the world and its various divisions. 6 vol. 8vo ; *Edinburgh*, *Glasgow*, and *London*, 1840. 7.

Berty (Adolphe).—Histoire générale de Paris. Topographie historique du vieux Paris. Région du Louvres et des Tuileries. Gd. 4to; *Paris*, 1866. *Vide* HIST. FRANCE.

Blodget (Lorin).—Climatology of the United States. *Vide* : PHYSIQUE.

Bouchette (Joseph).—A topographical description of the Province of Lower Canada, with remarks upon Upper Canada, and on the relative connection of both Provinces with the United States of America. Embellished by several views, plans of harbours, battles, &c. Gd. 8vo ; *London*, 1815.

Boulton (D'Arcy).—Sketch [illegible] H. M. province of Upper Canada. 4to ; *London*, 1805. *Vide* [illegible]TOIRE DE L'AMÉRIQUE.

British Empire (The).—[illegible] Wall Atlas embracing the British Isles, the Dominion of Canada, with the adjacent Provinces and border States, and the Great North West, the West Indies, British India, the East Indies, New Zealand, Australia and the World. Compiled from the best authorities by G. W. and C. COLTON &co. published for suscribers only by G. C. TREMAINE. *Toronto, Ontario*, 1872.

Brown (Rev. R.-C.-L.).—British Columbia. *Vide* STATISTICS. *Page* 164.

Brown (J. Ross).—Resources of the Pacific Slope. A Statistical and descriptive summary of the mines and minerals, climate, topography, agriculture, commerce, manufactures, and miscellaneous productions of the States and Territories west of the Rocky Mountains, with a skech of the settlement and exploration of Lower California. 8vo ; *New York*, 1869. *Vide* STATISTICS, *page* 164.

Bulletin de la société de géographie, rédigé avec le concours de la section de publication par C. MAUNOIR, R. CORTAMBERT et C. DELAMARRE. 6e série. Depuis 1871. 2 vol. par année. *Paris.*

Burdwood (J.).—Tide tables. *Vide* TIDE.

Cabinet Cyclopædia (The) conducted by Rev. D. LARDNER. Geography. The history of maritime and inland discovery. 3 vol. 12mo. *London*, 1830. *Vide* : VOYAGES.

Canada.—A brief outline of her geographical position, productions, climate, capabilities, &c. Brochure 12mo ; *Quebec*, 1860.

Canada (Le).—Courte esquisse de sa position géographique, ses productions &c. *Vide* : AGRICULTURE. *Economie rurale.* Page 15.

Canada.—A geographical, agricultural and mineralogical sketch. *Vide* AGRICULTURE. *Rural economy. Page* 15.

Carey (H.-C.) and Lea (J.).—The geography, history, and statistics of America and the West Indies. Illustrated by maps, &c. 8vo ; *London*, 1823. *Vide* HISTOIRE : *Amérique*

Carte de la Province de Québec (Canada) dressée au département des Terres de la Couronne par Eug. Taché, Assistant Commissaire. *Québec*, 1870.

Costa (B.-F. de).—Lake George : its scenes and characteristics, with glimpses of the olden times. With illustrations. 12mo ; *New York*, 1868. 9.

De Groot (Henry) British Columbia. *Vide* Histoire de l'Amerique.

Dictionnaire topographique de la France. *Vide* Quantin.

Dionisius.—Orbis descriptio cum veterum scholiis et Eustachii commentariis. 8vo ; *Oxoniæ*, 1697.

Direction de navigation pour Terreneuve, la Côte de Labrador. *Vide* Nesbitt.

Dufour (H.).—Atlas universel physique, historique et politique de géographie ancienne et moderne. Folio ; *Paris*, 1861.

Eléments de géographie moderne à l'usage des écoles élémentaires. Nouvelle édition. 12mo ; *Montréal*, 1872. 9.

Forbes (Chs.).—Vancouver Island. *Vide* : Statistics. *Page* 172.

Gauthier (l'abbé L.-O.).—Nouvel abrégé de géographie moderne à l'usage de la jeunesse, par l'Abbé Holmes. 7e édition revue, corrigée et considérablement augmentée par ———. 12mo ; *Montréal*, 1870. 9.

Guérin (V.).—Description géographique, historique et archéologique de la Palestine, accompagnée de cartes. 3 vol. Gd. 8vo ; 1868.

Holmes (l'Abbé).—Nouvel abrégé de géographie moderne. *Vide* Gauthier.

Hunter (Wm.-S.).—Panoramic guide from Niagara falls to Quebec. 8vo ; *Boston*, 1857.

Huot (J.-J.-N.)—Géographie. *Vide* Manuels-Roret. *Géographie physique.*

Joanne (Adolphe).—Atlas de la France contenant 95 cartes tirées en quatre couleurs et 94 notices géographiques et statistiques. Gd. 4to ; *Paris*, 1870.

Johnson (Alex.-K.).—The royal Atlas of modern geography. 48 maps. Folio ; *Edinburgh* and *London*, 1866.

Kelso (S.-J.).—Notes on the Saguenay for tourists and others. Broch. de 31 pages 8vo ; *Quebec*, 1862.

Kœppen (A.-L.).—The world in the middle ages. An historical geography, with accounts of the origine and development, the institutions and literature. the manners and customs of the nations in Europe, Western Asia, and Northern Africa, from the close of the fourth to middle of the 15th century. 2 vol. 12mo ; *New York*, 1856. 9.

Laet (Jean de).—Description des Indes Occidentales. *Vide* HISTOIRE. *Amérique.*

Lambly (John).—Sailing directions for the river Saint Lawrence, from the island Anticosti to Quebec, describing the soundings, shoals, rocks, distances, bearings, buoys, light house, currents and tider. 12mo ; *Quebec*, 1818. 9.

————————Sailing directions. Atlas Gd. 4to ; 1818. 2.

Lanoye (F. de).—Le Nil, son bassin et ses sources, explorations et récits des voyageurs modernes. Ouvrage illustré de 32 gravures. In-12. *Paris*, 1869.

LeMoine (J.-M.).—Maple leaves, Canadian history and Quebec scenery. 3rd series. 8vo ; *Quebec*, 1865. *Vide* HISTOIRE : *Amérique.*

Lesage (A. Comte de Las Cases).—Atlas historique généalogique, chronologique et geographique. Folio. *Paris.*

Lippincott's pronouncing Gazetteer. A complete pronouncing gazetteer, or geographical dictionary of the world, containing a notice and the pronounciation of the names of nearly 100,000 places, with most recent and authentic informations respecting the countries, islands, rivers, mountains &c., including the latest statistics of population, commerce, &c. Edited by J. THOMAS et T. BALDWIN. 8vo ; *Philadelphia*, 1855. 2.

Loriol (V.-A.)—Géographie de la France. *Vide* ENCYCLOPÉDIES : MANUELS-RORET. *Géographie. Page* 199.

Lovell's Canadian Dominion directory.—*Vide* STATISTICS. *Page* 169.

Malte-Brun.—Géographie universelle, refondue par TH. LAVALLÉE. 6 vol. Roy. 8vo ; *Paris*, 1858. 4.

Martin (R.-M.)—History, statistics and geography of Upper and Lower Canada. 2nd edition. 12mo ; *London*, 1838.

Matton (Aug.).—Dictionnaire topographique du département de l'Aisne, comprenant les noms de lieux anciens et modernes. 4to ; *Paris*, 1871.

Maury (M.-F.)—The physical geography of the sea. *Vide* : PHYSIQUE.

McCulloch (J.-R.)—A dictionary geographical, statistical, and historical of the various countries, places and principal natural objects in the world. 4 vol. Roy. 8vo ; *London*, 1866. Aussi l'edition de 1845. 2 vol. Gd. 8vo ; *New York.* 4.

Memorials of the courts of Great Britain and France relative to the limits of the territories in North America. *Vide* HISTOIRE DE L'AMÉRIQUE.

Migne (l'abbé).—Dictionaire de géographie. *Vide* : ENCYCLOPÉDIES.

Nesbitt (Thomas T.).—Directions de navigation pour l'Ile de Terreneuve et la côte du Labrador et pour le golfe et le fleuve St. Laurent. compilées spécialement d'après les inspections faites par ordre des gouvernements Anglais et Français. Par l'amiral BAYFIELD et les capitaines BULLOCK, COOK, LANE, DES BARRES, LAVAUD et autres. Traduit de l'anglais — 8vo ; *Québec*, 1864. 5.

Nicolay (C.-G.)—The Oregon Territory. A geographical and physical account of that country and its inhabitants. 12mo ; *London*, 1846.

North America.—North West American water boundary. Case of the government of Her Britannic Majesty submitted to the arbitration and award of H. M. the EMPEROR of GERMANY. 4to ; *London*, 1873.

North American boundary. Report of the commissionners employed to trace and mark the boundary between the British Possessions in North America and the United States of America under the treaty of *Washington*. Broch. de 63 pages 4to.

Notes pour servir à l'histoire, à la bibliographie et à la géographie de la Nouvelle France. *Vide* HISTOIRE DE L'AMÉRIQUE.

Nouvel abrégé de géographie moderne, suivi d'un appendice et d'un abrégé de géographie sacrée. 4e édition. 12mo ; *Québec*, 1846. 9.

Peto (Sir A. Morton).—The resources and prospects of America. *Vide* STATISTICS. *Page* 177.

Province of Ontario Gazetteer and Directory, 1869.—8vo de 718 pages, *Toronto*. *Vide* STATISTICS. *Page* 178.

Quantin (MAX.).—Dictionnaire topographique du département de l'Yonne. Comprenant les noms des lieux anciens et modernes. 4to ; *Paris*, 1862. 2.

Raymond (Paul).—Dictionnaire topographique du département des Basses-Pyrénées. 4to ; *Paris*, 1863.

Sadik Isfahani.—Geographical works, translated by J. C., from Persian manuscripts in the collection of WM. OUSELEY. 8vo ; *London*, 1832.

Sailing directions.—*Vide* LAMBLY.

Short topographical descriptions (A) of his Majesty's Province of Upper Canada in North America, to which is annexed a provincial gazetteer. 8vo ; *London*, 1799.

Small (H..B.).—The Canadian hand-book and Tourist's guide, giving a description of Canadian lake and river scenery and places of historical interest, with the best spots for fishing and shooting. Broch. de 196 pages 8vo ; *Montréal*, 1866.

Smith (James).—Havre de refuge. Rimouski vs. Bic et chemin de fer des Trois-Pistoles. Broch. de 15 pages 8vo ; *Québec*, 1856.

Subdivision du Bas-Canada en paroisses et townships.—Gd. 8vo ; *Québec*, 1853.

Tableau des comtés du Bas et du Haut-Canada.—Folio, *échelle de 8 milles au pouce.*

Tassé (Joseph).—La vallée de l'Outaouais, sa condition géographique, ses ressources agricoles et industrielles, etc. *Vide* STATISTIQUE. *Page* 180.

————————Philemon Wright, ou colonisation et commerce de bois. *Vide* STATISTIQUE. *Page* 180.

Tide tables for the British and Irish Ports, for the year 1872, also the times and heights of high water at full and change for the principal places on the globe. Computed by staff commander J.-T. Burdwood. Gd. 8vo ; *London*, 1871. 3.

Toussaint (F.-X.).—Géographie moderne à l'usage des étudiants de la Puissance du Canada. 12mo ; *Québec*, 1868. 9.

Villiers (A. de).—Manuel de géographie. *Vide* ENCYCLOPÉDIES : MANUELS-RORET : *Géographie. Page* 199.

Vivien de Saint-Martin.—L'année géographique. Revue annuelle des voyages de terre et de mer, ainsi que des explorations, missions, relations, etc., relatives aux sciences géographiques et ethnographiques. 9 vol. in-12 ; 1863-71. *Paris.* 9.

HISTOIRE.
(AMERIQUE.)

Abbott (Jacob).—American history. Illustrated with numerous maps and engravings. Vol. 2nd : Discovery of America. 12mo ; *New York.* B—8.

Abbott (John S.-C.)—American pioneers and patriots. Daniel Boone, the pioneer of Kentucky. Illustrated. 12mo ; *New York*, 1872. C—6.

————————————Miles Standish, the puritan captain. Illustrated. 12mo ; *New York*, 1873.

Acosta (Joseph).—Histoire naturelle et morale des Indes, tant orientales qu'occidentales. Où il est traité des choses remarquables du ciel, des éléments, des métaux, plantes et animaux qui sont propres à ces pays. Ensemble des mœurs, cérémonies, lois, gouvernements et guerres des mêmes indiens. Traduit du castillan en français, par R. RÉGNAULT CAUXOIS. Dernière édition. 12mo ; *Paris*, 1587. B—9.

Adams (John.—Works with a life of the author, notes,etc., 10 vol. 8vo ; *Boston*, 1856.

Album du Canadien, contenant l'histoire véritable et naturelle des mœurs et productions du pays de la Nouvelle-France, vulgairement dite le Canada, par PIERRE BOUCHER ; le dernier des Kerbrat, et autres morceaux littéraires, historiques, etc. 8vo ; *Québec*, 1849.

American pamphlets.—Treaty of amity, commerce, and navigation between His Britannick Majesty and the United States of America. Broch. de 57 pages 8vo ; *Philadelphia*, 1795.

———————————The biographical history of Dionysius, tyrant of Delaware, etc., by TIMOLEON. Broch. de 100 pages 8vo ; *Philadelphia*, 1788.

———————————Political essays, by THOMAS COOPER. Broch. de 64 pages 8vo ; *Northumberland*, 1799.

———————————Letters from general Washington to several of his friends in 1776. Broch. de 44 pages 8vo ; *Philadelphia*, 1795.

———————————Features of M. Jay's treaty, to which is annexed a view of the commerce of the United States, etc. Broch. de 51 pages 8vo ; *Philadelphia*, 1795.

———————————A vendication of Mr. RANDOLPH's resignation. Broch. de 103 pages 8vo ; *Philadelphia*, 1795.

———————————Address to the House of Representatives of the United States on Lord Grenville's treaty. Broch. de 48 pages 8vo ; *Philadelphia*, 1796. (Ces brochures sont réunies en un vol. 8vo.) C—7.

Amérique Anglaise (L') ou description des îles et terres du roi d'Angleterre, dans l'Amérique. Avec de nouvelles cartes de chaque île et terre. 12mo ; *Amsterdam*, 1688. (Dans ce volume se trouve aussi la RELATION DE L'INQUISITION DE GOA. B—9.

Ampère (J.-J.).—Promenade en Amérique. Etats-Unis, Cuba, Mexique. 2 vol. 8vo ; *Paris*, 1855. B—7.

Anciennes archives françaises, ou extrait des minutes du conseil qui concernent les régistres du Canada lorsqu'il était sous le gouvernement de France. Avec la traduction anglaise dans le même volume. In-16 ; *Québec*, 1791. A—9.

Anderson (Wm.-J.).—The life of Edward, Duke of Kent. *Vide* BIOGRAPHIES. *Page* 59.

Anderson (A.-C.).—The Dominion at the West. A brief description of the Province of British Colombia, its climate and resources. Broch de 152 pages 12mo ; *Victoria*, 1872.

Andrews (John).—History of the war with America, France, Spain and Holland ; commencing in 1775 and ending in 1783, with portraits, maps and charts. 4 vol. 8vo ; *London*, 1785.

Antiquités Américaines.—Extrait de la Revue générale de l'architecture et des travaux publics. Lettre sur les antiquités de Tiaguanaco et l'origine présumable de la plus ancienne civilisation du Haut-Pérou, par L. ANGRAND. 45 pages, 4to ; avec planches.

Arfwedson (C.-D.).—The United States and Canada in 1832, 1833 and 1834. 2 vol. 8vo ; *London*, 1834. B—6.

Audouard (Mme O.).—A travers l'Amérique. Le Far West. In-18 ; *Paris*, 1869. B—8.

Backwoodsman (A.).—The crown and the Confederation. Three letters to the Hon. J.-A. Macdonald. Broch. 12mo ; *Montreal*, 1864.

Bancroft (George).—History of the United States, from the discovery of the American continent. 17th edition. 9 vol. 8vo ; *Boston*, 1859-1866. C—5.

Barbaroux (O.) **et Séron** (I.).—Histoire des Etats-Unis. 12mo ; *Philadelphie*, 1858.

Barrow (John).—The geography of Hudson's Bay. *Vide* VOYAGES.

Barthe (J.-G.).—Le Canada reconquis par la France. Suivi de pièces justificatives. Ouvrage illustré de six gravures et une carte. 8vo ; *Paris*, 1855. A—5.

Barton (B.-S.).—New views of the origin of the tribes and nations of America. 8vo ; *Philadelphia*. 1798. C—6.

Bartram (Wm.).—Voyages dans les parties sud de l'Amérique Septentrionale : Les Carolines, la Georgie, les Florides, le pays des Cherokées, des Chactaws, etc. ; contenant des détails sur le sol et les productions de ces contrées, les mœurs des sauvages, etc. 2 vol. 8vo ; *Philadelphie*, 1791, à *Londres* en 1792. Traduit de l'anglais par P.-V. BENOIST, et publié à Paris l'an VII, avec cartes et planches. B—7.

Bayley (F.-W.-N.).—Four years' residence in the West Indies. 8vo ; *London*, 1830. B—3.

Bazancourt (Le baron).—Le Mexique contemporain. Domination espagnole et guerre de l'indépendance, 1519-1824. Révolution, 1824-1861. Campagne du général américain, Wm. Scott, 1847. Causes de la guerre actuelle, 1861-1862. 12mo ; *Paris*, 1862. B—8.

Bédard (T.-P.).—Histoire de cinquante ans. (1791-1841). Annales parlementaires et politiques du Bas-Canada depuis la constitution jusqu'à l'Union. 8vo ; *Québec*, 1869. A—5.

Begg (Alex.).—The creation of Manitoba ; or a history of the Red River troubles. 1 vol. 12mo ; *Toronto*, 1871. A—8.

Belden (E.-Porter).—New York : past, present and future. 2nd edition. 12mo ; *New York*, 1849.

Bell (Andrew).—History of Canada by F.-X. GARNEAU, translation. *Vide* GARNEAU. A—5.

Beltrami (J. C.).—La découverte des sources du Mississippi et de la rivière Sanglante. Description du cours entier du Mississippi qui n'était connu que partiellement, et d'une grande partie de celui de la rivière Sanglante, presque entièrement inconnue ; ainsi que du cours entier de l'Ohio. Aperçus historiques des endroits les plus intéressants qu'on y rencontre. Observations critico-philosophiques sur les mœurs, la religion, les superstitions, les coutumes, les armes, etc., de plusieurs nations indiennes. Parallèle de ces peuples avec ceux de l'antiquité, du moyen âge et du moderne, etc. 8vo ; *Nouvelle Orléans*, 1824. B—6.

Benton (Thos. H.).—Thirty years' view. *Vide* DROIT AMÉRICAIN. *Page* 76.

Benzoni (G.).—History of the New World. *Vide* VOYAGES.

Biard (F.)—Deux années au Brézil. Ouvrage illustré de 180 vignettes. Gd. 8vo ; *Paris*, 1862.

Bibaud (Jeune).—Dictionnaire historique des hommes illustres du Canada et de l'Amérique. Gd 12mo ; *Montréal*, 1857.

————————Tableau historique des progrès matériels et intellectuels du Canada. Broch. de 50 pages 8vo ; *Montréal*, 1858.

————————Les Machabées Canadiens. Lu au cabinet de Lecture de Montréal, le 25 janvier 1859. Broch. de 28 pages 8vo ; *Montréal*, 1859.

Bibaud (Michel).—Histoire du Canada sous la domination française. 2e édition. 12mo; *Montréal*, 1843. A—8.

——————Histoire du Canada et des Canadiens sous la domination anglaise. 1ère édition. 12mo; *Montréal*, 1844. A—8.

Bigelow (John).—Les Etats-Unis d'Amérique en 1863. 8vo; *Paris*, 1863. C—7.

Blackford (Dominique de).—Précis de l'état actuel des colonies anglaises dans l'Amérique Septentrionale. 12mo; *Milan*, 1771. A—9.

Bliss (Henry).The Colonial system. *Vide* STATISTIQUE. *Page* 163.

Bolduc (l'abbé J.-B.-Z.).—Mission de la Colombie. Lettre et journal. Broch. de 95 pages 8vo; *Québec*.

——————Mission de la Colombie. Deuxième lettre et journal. Broch. de 28 pages 8vo; *Québec*, 1845.

Bonnycastle (Sir R.-H.).—The Canadians in 1841. 2 vol. 8vo; *London*, 1841. A—6.

——————Canada and the Canadians in 1846. 2 vol. 8vo; *London*, 1846. A—6.

Bosworth (N.).—Hochelaga depicta. *Vide* HOCHELAGA.

Boucher (Pierre).—Histoire de la Nouvelle-France. *Vide* ALBUM DU CANADIEN.

Boucher de Labruère, (fils).—Le Canada sous la domination anglaise. (Analyse historique.) Broch. de 80 pages 8vo; *St. Hyacinthe*, 1864.

Boulton (D'Arcy).—Sketch of his Majesty's Province of Upper Canada. 4to; *London*, 1805. A—3.

Bourne (H.-R.-Fox).—The story of our colonies: with sketches of their present condition. 12mo; *London*, 1869. A—8.

Bowen (N.-H.)—An historical sketch of the Isle of Orleans. Broch. de 40 pages 8vo; *Quebec*, 1860.

Brackenridge (H.-M.).—Histoire de la guerre entre les Etats-Unis d'Amérique et l'Angleterre, pendant les années 1812-13-14 et 15. Traduit sur la seconde édition par A. DE DALMAS, avec une carte du théâtre de la guerre. 2 vol. 8vo; *Paris*, 1820. B—6.

Brasseur de Bourbourg (L'abbé).—Histoire du Canada, de son Eglise et de ses missions, depuis la découverte de l'Amérique. 2 vol. 8vo; *Paris*, 1852. A—5. *Vide* FERLAND (l'abbé) *Notes sur un ouvrage intitulé Histoire du Canada.*

Brasseur de Bourbourg (L'abbé).—Le livre sacré et les mythes de l'antiquité américaine, avec les livres héroïques et historiques des Quichés. Ouvrage original des indigènes de Guatémala, texte Quiché et traduction française en regard, accompagné de notes philologiques et d'un commentaire sur la mythologie et les migrations des peuples anciens de l'Amérique. 1 vol. roy. 8vo ; *Paris*, 1861. B—3.

———————Histoire des nations civilisées du Mexique et de l'Amérique Centrale, durant les siècles antérieurs à Christophe Colomb. 4 vol. roy. 8vo ; *Paris*, 1857-1859. B—3.

Bressani (Le R. Père F.-J.).—Relation abrégée de quelques missions des Pères de la Compagnie de Jésus dans la Nouvelle-France. Traduit de l'italien et augmenté d'un avant-propos, de la biographie de l'auteur et d'un grand nombre de notes et gravures, par le Rév. Père F. MARTIN. 8vo ; *Montréal*, 1852. A—4.

British Columbia and Vancouver's Island.—A complete hand-book replete with the latest informations concerning the newly discovered gold-fields. With a map. Broch. de 66 pages 8vo ; *London*.

Brodhead (John R.).—Documents relative to the colonial history of the State of New York, procured in Holland, England and France, by JOHN R. BRODHEAD. Edited by E.-B. O'CALLAGHAN. 11 vol. gd. 4to ; *Albany*, 1856-61. C—3.

Brown (Rev. R.-C.-L.).—British Columbia. An essay. Broch. de 100 pages 12mo ; *New Westminster*, 1863.

Browne (J.-Ross.).—Resources of the Pacific Slope. *Vide* STATISTICS. *Page* 164. C—4.

Brownell (Chs. de Wolf.).—The Indian races of North and South America. Customs, mythology, religious ceremonies, history of their most powerfull tribes and chiefs, &c., with numerous colored illustrations. 8vo ; *New York*, 1856. B—4.

Brownson (O.-A.).—The American Republic ; its constitution, tendencies and destiny. 8vo ; *New York*, 1866. C—6.

Buchanan's administration on the eve of the Rebellion. 8vo ; *New York*, 1866. C—6.

Buckingham (J.-S.).—America, historical, statistical, and descriptive. 3 vol. 8vo ; *London*, 1841. C—7.

———————The Slaves States of America. 2 vol. 8vo ; *London*, 1842.

Burck (Wm.).—Histoire des colonies européennes dans l'Amérique. Traduit de l'anglais. 2 vol. 12mo ; *Paris*, 1767. B—9.

Burnet (Jacob).—Notes on the early settlement of the North Western Territory. 8vo ; *Cincinnati*, 1847. B—4.

Burton (R.-F.).—The city of the Saints, and across the Rocky Mountains to California. With illustrations. 8vo ; *New York*, 1862.

Bussierre (Le Vte Th. de).—L'Empire Mexicain. Histoire des Toltèques, des Chichimèques, des Aztèques et de la conquête Espagnole. 8vo ; *Paris*, 1863. B—4.

Cabinet cyclopedia (The) conducted by REV. D. LARDNER. History of the Western World. The United States. 2 vol. 12mo ; *London*, 1830-1832.

Calvo (Chs.).—Annales historiques de la révolution de l'Amérique Latine. 5 vol. 8vo ; *Paris*, 1864. B—4.

————Traités de l'Amérique Latine. *Vide* DROIT INTERNATIONAL. *Page* 153.

Campaigns of the British army (The) at Washington and New Orleans, in the years 1814-1815. New edition. 12mo ; *London*, 1847. C—9.

Canada.—State of political parties; economy in the government ; the St. Lawrence as a great commercial highway ; public instruction, etc. Translated from the *Journal de Québec*. Broch. de 35 pages 8vo ; *Toronto*, 1851.

Canniff (Wm.).—History of the Province of Ontario (Upper Canada), containing a sketch of Franco-Canadian history, the battles of the French and Indians, the American Revolution, etc., biographies of prominent first settlers, and the census of 1871. 8vo ; *Toronto*, 1872. A—4.

Carayon (le Père A.).—Première mission des jésuites au Canada. Lettres et documents inédits. 8vo ; *Paris*, 1864.

Carey (H.-C.) **and Lea** (J.).—The geography, history, and statistics of America and the West Indies. 8vo ; *London*, 1823.

Carli (le comte J.-R.).—Lettres américaines, dans lesquelles on examine l'origine, l'état civil, politique, militaire et religieux, les arts, l'industrie, les sciences, les mœurs, &c., des anciens habitants de l'Amérique ; l'ancienne communication des deux hémisphères, la dernière révolution qui a fait disparaître l'Atlantique, &c., pour servir de suite aux mémoires de ULLOA. 2 vol. 12mo ; *Boston*, 1788. B—3.

Carroll (Anna Ella).—The great American battle; or the contest between christianity and political romanism. 12mo; *New York* and *Auburn*, 1856. C—9.

Cartier (Jacques).—Voyage au Canada en 1534. Nouvelle édition, publiée d'après l'édition de 1598, et d'après Ramusio, par M H. MICHELANT, avec deux cartes. Documents inédits sur Jacques Cartier et le Canada communiqués par M. A. RAMÉ. 8vo; *Paris*, 1865.

———————Relation originale du voyage de Jacques Cartier au Canada en 1534. Documents inédits sur Jacques Cartier et le Canada, (nouvelle série,) publiés par H. MICHELANT et A. RAMÉ. Accompagnés de deux portraits de Cartier, et de deux vues de son manoir. 12mo; *Paris*, 1867.

———————Bref récit et succinte narration de la navigation faite en 1535 et 1536 par le capitaine Jacques Cartier aux Iles de Canada, Hochelaga, Saguenay et autres. Réimpression figurée de l'édition originale rarissime de 1545, avec les variantes des manuscrits de la Bibliothèque Impériale, Précédé d'une brève et succinte introduction historique par M. D'AVEZAC. 12mo; *Paris*, 1863.

Carver (Jonathan).—Voyage dans les parties intérieures de l'Amérique Septentrionale pendant les années 1766-1767 et 1768. 12mo; *Paris*, 1784. B—7.

Casgrain (l'Abbé H.-R.).—Journal des jésuites. *Vide* JOURNAL.

Castelneau (F. de).—Vues et souvenirs de l'Amérique du Nord. Gd. 4to; *Paris*, 1842. Avec atlas.

———————Expédition dans les parties centrales de l'Amérique du Sud, de Rio de Janeiro à Lima, et de Lima au Para, exécutée par ordre du gouvernement français pendant les années 1843 à 1847, sous la direction de M. DE CASTELNEAU. 6 vol. 8vo; *Paris*, 1850. Avec un atlas sur les antiquités des Incas et autres peuples anciens. 4to; *Paris*, 1854. B—2.

Catalogue d'ouvrages sur l'histoire de l'Amérique et en particulier sur celle du Canada, de la Louisiane, de l'Acadie, et autres lieux ci-devant connus sous le nom de Nouvelle-France. Avec des notes bibliographiques, critiques et littéraires. Rédigé par G.-B. FARIBAULT. 8vo; *Québec*, 1837. A—6.

Cauchon (Joseph).—L'union des Provinces. *Vide* POLITIQUE. A—6.

Chagnon (F.-X.).—Annales religieuses et historiques de la paroisse de St. Jacques le Majeur, vulgo de l'Achigan, depuis son origine jusqu'à nos jours, de 1772 à 1872. Broch. de 104 pages 12mo; *Montréal*, 1872.

Chambers (Wm.)—Things as they are in America. 2nd edition. 8vo ; *London* and *Edinburgh*, 1857. B—7.

Champlain.—Œuvres publiées sous le patronage de l'Université Laval par l'abbé C.-H. LAVERDIÈRE. 2e édition. 4 vol. 4to ; *Québec*, 1870. A—3.

Chandonnet (L'abbé T.-A.).—Notre-Dame-des-Canadiens et les Canadiens aux Etats-Unis. 8vo ; *Montréal*, 1872.

Charlevoix (Le Père F.-X. de).—Histoire et description générale de la Nouvelle-France avec le journal d'un voyage fait par ordre du roi dans l'Amérique Septentrionale. 3 vol. 4to ; *Paris*, 1744. A—3.

————————————Histoire de l'Isle Espagnole ou de S. Domingue, écrite particulièrement sur des mémoires manuscrits du P. J.-Bte. LePers, jésuite, et sur les pièces originales qui se conservent au dépot de la marine. 2 vol. 4to ; *Paris*, 1730. B—3.

————————————History and general description of New France. Translated, with notes, by JOHN GILMARY SHEA. 6 vol. 4to ; *New York*, 1866. A—3.

————————————The History of Paraguay, containing amongst many other new, curious, and interesting particulars of that country, a full authentic account of the establishments formed there by the jesuits from among the savage natives, in the very centre of barbarism. Establishments allowed to have realized the sublime ideas of Fénelon, Sir Thomas More and Plato. Written originally in French, by the celebrated father CHARLEVOIX. 2 vol. 8vo ; *London*, 1769. B—7.

Chasle (Philarète).—Anglo-American literature and manners from the French. 8vo ; *New York*, 1852.

Chevalier (Michel).—Le Mexique ancien et moderne. 2e édition. 12mo ; *Paris*, 1864. B—8.

————Lettres sur l'Amérique du Nord. Edition spéciale, avec une carte des Etats-Unis. 2 vol. 8vo ; *Paris*, 1837. B—6.

Christie (Robert).—A history of the late Province of Lower Canada, parliamentary and political, from the commencement to the close of its existence as a separate Province. 6 vol. 12mo ; *Montreal*, 1866.

Christmas (Rév. H.).—The emigrant churchman in Canada, by a pioneer of the wilderness. Edited by Rev. M. CHRISTMAS. 2 vol. 12mo ; *London*, 1849.

Coffin (Wm.).—1812 ; the war and its moral. A canadian chronicle. 8vo ; *Montreal*, 1864. A—5.

Colonial policy of Great Britain (The) considered with relation to her North American Provinces and West India Possessions, etc., by a British traveller. 12mo ; *Philadelphia*, 1816.

Conditions and prospects of Canada in 1854.—8vo ; *Quebec*, 1855. A—4.

Cooper (J.-Fen.).—History of the navy of the United States of America, continued to 1860 from the author's manuscript and other authentic sources. 3 vol. in one 8vo ; *New York*, 1863. C—6.

Coréal (François).—Voyages de François Coreal aux Indes Occidentales, contenant ce qu'il a vu de plus remarquable pendant son séjour depuis 1666 jusqu'en 1697. Traduit de l'Espagnol. Nouvelle édition. 2 vol. 12mo ; *Paris*, 1722. B—8.

Cortambert (L.).—La guerre américaine. Discours prononcé devant l'Institut-Canadien le 6 novembre 1863. Broch de 11 pages 8vo ; *Montréal*, 1863.

Costo (Rév. B.-F. de)—The Northmen in Maine ; a critical examination of views expressed in connection with the subject, by Dr. J.-H. KOHL, in vol. 1rst of the new series of the Maine historical society ; criticisms of other portions of the work, and a chapter on the discovery of Massachusetts Bay. 8vo ; *Albany*, 1870. C—4.

———————The pre-columbian discovery of America by the Northmen, illustrated by translations from the Icelandic sagas. Edited with notes and a general introduction by—— 8vo ; *Albany*, 1868. B—3.

Cours abrégé d'histoire sainte, d'histoire du Canada et des autres provinces de l'Amérique Britannique du Nord, par les Frères des écoles chrétiennes. 12mo ; *Québec*, 1873.

Coxe (F.).—A view of the United States of America in a series of papers, between 1787 and 1794. 8vo ; *Philadelphia*, 1794.

Crise ministérielle (La) **et M. D.-B. Viger.**—Broch. de 46 pages 8vo ; *Kingston*, 1844.

Daily colonist (Extracts).—The questions of representation and a federal union. The question of double majority, etc., 1858.

Dambourgès (Le colonel).—Etude historique canadienne. Broch. de 58 pages 12mo ; *Québec*, 1866.

Dawson (J.-W.).—Archéologie canadienne. De quelques sépultures d'anciens indigènes de l'Amérique découvertes à Montréal. Broch. de 24 pages 8vo ; *Montréal*, 1861.

Dawson (J.-W.).—Nouvelles notes sur les antiquités aborigènes trouvées à Montréal. Broch. de 36 pages 8vo, avec gravures sur bois.

Day (Mrs. C.-M.).—History of the Eastern Townships. Province of Quebec, Dominion of Canada, civil and descriptive. 1 vol. 12mo; *Montreal*, 1869. A—3.

Découverte du Mississipi (La).—Notices sur les explorateurs De Soto, Jolliet, Marquette et De la Salle, suivies du récit des voyages et découvertes du R. P. Jacques Marquette. Extrait du *Journal de Québec*. Broch. 18mo; *Québec*, 1873.

———————200e anniversaire de la découverte du Mississipi par JOLLIET et le P. MARQUETTE. Soirée littéraire et musicale à l'Université Laval, le 17 juin 1873. Broch. de 54 pages 8vo; *Québec*, 1873.

Degroot (H.).—British Columbia. Its prospects, soil, climate. &c. Broch. de 84 pages 8vo; *San Francisco*.

Dessaulles (L'hon. L.-A.).—La guerre américaine, son origine et les vraies causes de l'esclavage. Broch, de 160 pages 18mo; *Montréal*, 1865.

Deux pages de l'histoire d'Amérique lues au Cabinet de Lecture, le 12 mai 1827. Broch. de 70 pages 8vo: *Montréal*, 1857.

DeWitt (Cornelis).—Histoire de Washington et de la fondation de la République des Etats-Unis, précédée d'une étude historique sur Washington par M. GUIZOT. 8vo; *Paris*, 1859.

Dillon (A.).—Beautés de l'histoire du Mexique, ou époques remarquables, traits intéressants, mœurs, usages, coutumes des indigènes et des conquérans. Ornées de six figures. 12mo; *Paris*, 1822.

Dix ans sur la cote du Pacifique, par UN MISSIONNAIRE CATHOLIQUE. Broch. de 100 pages 12mo; *Québec*, 1873.

Dixon (James).—Personal narrative of a tour through a part of the United States and Canada, with notices of the history and institutions of methodism in America. 12mo; *New York*, 1849.

Dollier de Casson.—Histoire de Montréal. (Mémoires de la Société Historique de Montréal.) 8vo; *Montréal*, 1868. A—4.

Doublet de Boisthibault.—Les vœux des Hurons et des Abénaquis à Notre-Dame de Chartres, publiés pour la première fois d'après les manuscrits des archives d'Eure et Loire, avec les lettres des missionnaires catholiques au Canada, une introduction et des notes. 12mo; *Chartres*, 1857.

Douglass (Sir H.).—Considerations on the value and importance of the British North America Provinces. Broch. de 36 pages 8vo ; *London*, 1831. (Reliée en un vol. avec d'autres brochures).

——————(Wm.).—A summary, historical and political, of the first planting, progressive improvements and present state of British settlements in North America. 2 vol. 8vo ; *Boston*, 1755.

Drake (S.-G.).—A popular history of the five years French and Indian war in New England and parts adjacent, from its declaration by the king of France, march 15, 1744, to the treaty with the Eastern Indians, oct. 16, 1749 ; with a memoir of major general Shirley, accompanied by his portrait and other engravings. 4to ; *Albany*, 1870. C—7.

Drapeau (Stanislas).—Le journal de Québec et le tombeau de Champlain. Broch. de 32 pages 8vo ; *Québec*, 1867.

——————————Observations sur la brochure de MM. les abbés Laverdière et Casgrain relativement à la découverte du tombeau de Champlain. Broch. de 28 pages 8vo ; *Québec*, 1866.

——————————————Etudes sur la colonisation du Bas-Canada depuis dix ans, 1851 à 1861 ; constatant les progrès des défrichements, l'ouverture des chemins de colonisation et du développement de la population canadienne française. 8vo ; *Québec*, 1863.

Ducharme (L.).—Le journal d'un exilé politique aux Terres-Australes. *Vide* BELLES-LETTRES. *Page* 55.

Ducreux (P. Franciscus Creuxius).—Historiæ Canadensis, seu Novæ Franciæ, libri decem, ad annum usque Christi 1656. 4to ; *Parasiis*, 1664. A—4.

Du Graty (Alfred M.).—La Confédération Argentine. 8vo ; *Paris*, 1858. B—5.

——————————————La République du Paraguay. 2e édition. 8vo ; *Bruxelles, Leipzig, Gand*, 1865. B—5.

Dumont.—Histoire et commerce des colonies anglaises dans l'Amérique Septentrionale. 12mo ; *Londres*, 1755.

Dunn (Oscar).—Pourquoi nous sommes Français. Broch. de 40 pages in-18 ; *Montréal*, 1870.

Durham (Lord.)—Rapport sur les affaires de l'Amérique Septentrionale Britannique. Broch. de 73 pages 8vo ; *Londres*, 1839.

Dussieux (L.).—Le Canada sous la domination française, d'après les archives de la marine et de la guerre. 8vo ; *Paris*, 1855. A—4.

Davernois (Clément).—L'intervention française au Mexique, accompagnée de documents inédits, etc. 8vo ; *Paris* 1868. B—6.

Edwards (Frs.-S.).—A campaign in New Mexico with colonel Doniphau. 12mo ; *Philadelphia*, 1847. B—8.

Eighty years' progress of British North America ; showing the development of its natural resources, the vast improvements made in agriculture, commerce and trade ; modes of travel and transportation, mining and educational interests, &c., by H. Y. HIND, T. C. KEEFER, J. G. HODGINS, C. ROBB, M. H. PERLEY and W. MURLAY. Illustrated with engravings. 8vo ; *Toronto*, 1863. A—4.

Essai sur cette question : Quand et comment l'Amérique a-t-elle été peuplée d'hommes et d'animaux. 4 vol. in-12 ; *Amsterdam*, 1767.

Essai historique sur l'Angleterre. et mémoire historique relatif à la session du Canada et d'une partie de la Louisiane. In-12 ; *Paris*, 1761. *Vide* MÉMOIRE HISTORIQUE. B—9.

Etat présent de l'Eglise et de la colonie française dans la Nouvelle-France, par Mgr. l'Evêque de Québec. 8vo ; *Québec*, 1856.

Fabre (Hector).—Confédération. Indépendance. Annexion. Conférence faite à l'Institut Canadien de Québec, le 15 mars 1871. Broch. de 34 pages 8vo ; *Québec*, 1871.

Fac-simile de la liste de l'équipage de Jacques Cartier, conservée dans les archives de S. Malo, et de la signature de Jacques Cartier. Broch. de 4 pages 4to ;

Faillon (l'abbé).—Histoire de la colonie française en Canada. vol. 1er. Roy. 8vo ; *Ville-Marie*, 1865. A—4.

Faribaud (G.-B.).—*Vide* CATALOGUE.

Fearon (H. Bradshaw).—Sketches of America. A narrative of a journey at 5000 miles through the eastern and western States of America. 3rd edition. 8vo ; *London*, 1819. B—6.

Featherstonhaugh (G.-W.).—Observations upon the treaty of Washington. *Vide* DROIT AMÉRICAIN. *Page* 79.

Fergusson (Adam).—Practical notes made during a tour in Canada, and a portion of the United States, in 1831. 2nd. edition, to which are added notes made during a second visit to Canada in 1833. 12mo ; *Edinburgh and London*, 1834. A—9.

Ferland (l'abbé J.-B.-A.).—Cours d'histoire du Canada, 1534-1759. 2 vol. 8vo ; *Québec*, 1861-1865. A—5.

———————Observations sur un ouvrage intitulé « Histoire du Canada » par l'abbé BRASSEUR DE BOURBOURG. Broch. de 94 pages 8vo ; *Paris*, 1854. A—5. *Vide* MÉMOIRES RELATIFS.

Ferland (l'abbé J.-B. A.).—Notes sur les régistres de Notre-Dame de Québec, publiées par la direction du *Foyer Canadien*. 2e édition. Broch. de 100 pages 8vo ; *Québec*, 1863. A—5.

Fletcher (Rev. J.-C.) **and Kidder** (Rev. D.-P.)—Brazil and the Brazilians portrayed in historical and descriptive sketches. Illustrated with 150 engravings. 8th. edition, 8vo ; *Boston*, 1868. B—5.

Forbes (Chs.).—Prize essay. Vancouver Island : its resources and capabilities as a colony. Broch. de 81 pages 8vo ; *Victoria*, 1862.

Franklin (Benj.)—Essay and tracts, historical and political. (Before the American revolution). Vol. 3e et 4e de ses œuvres. *Vide* DROIT AMÉRICAIN. *Page* 81.

French (B.-F.).—Historical memoirs of Louisiana from the first settlement of the colony to the departure of governor O'Reilly in 1770 ; with historical and biographical notes. 8vo ; *New York*, 1853. B—3.

————————Historical collections of Louisiana, embracing many rare and valuable documents relating to the natural, civil and political history of that state. Compiled with historical and biographical notes and an introduction. Part I. from 1678 to 1691. 8vo ; *New York*, 1846. Part II, 8vo ; *New York*, 1850. Part III, 8vo ; *New York*, 1851. B—3.

————————Historical collections of Louisiana and Florida including translations of original manuscripts relating to their discovery and settlement, with numerous historical and biographical notes. New series. 8vo ; *New York*, 1869. B—3.

Frost (John).—A history of the United States. 12mo ; *Philadelphia*, 1856. C—9.

————————Border wars of the West, embracing individual adventures among the Indians, and exploits of Boone, Kenton, Clark, Logan, Brady, Poe, &c. Gd. 8vo ; *New York*. 1859. (With numerous engravings). B—4.

Frout de Fontpertuis (A.).—Les Français en Amériqne. Le Canada. 12mo ; *Paris*, 1867.

Gaffarel (Paul).—Etude sur les rapports de l'Amérique et de l'Ancien Continent avant Christophe Colomb. 8vo ; *Paris*, 1869. B—5.

Galt (Hon. A.-T.).—Canada : 1849 to 1859. Broch. de 44 pages 8vo ; *Québec*, 1860.

Garneau (F.-X.).—Histoire du Canada, depuis sa découverte jusqu'à nos jours. 3e édition revue et corrigée. 3 vol. 8vo ; *Québec*, 1859. A—7.

——————Abrégé de l'Histoire du Canada depuis sa découverte jusqu'à 1840. 12mo ; *Québec*, 1856.

——————History of Canada from the time of its discovery till the union year (1840-41). Translated from « L'Histoire du Canada » of F.-X. GARNEAU, and accompanied with illustrative notes, by ANDREW BELL. 3 vol. 8vo ; *Montreal*, 1860, and the 2nd edition. 2 vol. 8vo ; 1866. A—5.

Gaspé (P.-A. de).—Mémoires. 8vo ; *Ottawa*, 1866.

Génand (J.-A.).—Notes de voyage. Le Golfe et les Provinces maritimes. Broch. de 34 pages 8vo ; *Montréal*, 1872.

Genty (l'Abbé).—L'influence de la découverte de l'Amérique sur le bonheur du genre humain, avec une carte et figure. 12mo ; *Paris*, 1788. B—7.

Gérin (E.).—La presse canadienne. « La Gazette de Québec. » Broch in-32 de 65 pages, *Québec*, 1864.

Gourlay (Rob.).—General introduction to statistical account of Upper Canada. *Vide* STATISTIQUE. *Page* 172.

Grant (Revd. G.-M.).—Ocean to Ocean. *Vide* VOYAGES. C—8.

Gravier (Gabriel).—Découvertes et établissements de Cavelier de la Salle, de Rouen, dans l'Amérique du Nord. Royal 8vo ; *Paris*, 1870. B—3.

Gray (Hon. J.-H.).—Confederation ; or the political and parliamentary history of Canada from the conference at Quebec, in October 1864, to the admission of British Columbia, in July 1871. 1rst vol. 8vo ; *Toronto*, 1872. A—6.

Greeley (Horace).—The American conflict : A history of the great rebellion in the United States of America (1860-1865) ; its causes, incidents and results, &c., &c. Illustrated by portraits on steel of generals, statesmen, &c., views of places of historic interest, maps, diagrams of battle fields. 2 vol. Gd. 8vo ; *Hartford*, 1869. C—4.

Groenland.—Relation du Groenland. 16mo. *Paris*, 1647. B—9.

Guay (l'Abbé Chs.).—Chronique de Rimouski. vol. 1er, 12mo ; *Québec*, 1873.

Guizot.—Washington. Correspondance et écrits extraits de l'édition américaine, mise en ordre par M. GUIZOT. 4 vol. 8vo ; *Paris*, 1855.

Hale (Salma).—History of the United States from their first settlement as colonies to the close of the campaign of 1814. 12mo ; *Aberdeen*, 1848.

Haliburton (Thos. C.)—An historical and statistical account of Nova Scotia. Illustrated by a map of the province and several engravings. 2 vol. 8vo ; *Halifax*, 1829. A—6.

Halkett (John).—Historical notes respecting the Indians of North America ; with remarks on the attempts to convert and civilize them. 8vo ; *London*, 1825.

Hall (Bazil).—Voyage au Chili, au Pérou et au Mexique, (1820, 1821, 1822,) orné de la carte de ces pays. 2 vol. 8vo ; *Paris*, 1834. B—7.

———Travels in North America in the years 1827 and 1828. 3 vol. 8vo ; *Edinburgh*, 1329. B—7.

——(Lieut. Francis.)—Travels in Canada and the United States in 1816 and 1817. 8vo ; *London*, 1818. A—4.

Hamilton (P.-S.).—Union of the colonies of British North America, being three papers upon this subject originally published between 1854-1861. Broch. de 103 pages 12mo ; *Montréal*, 1864.

Hamilton (John C.)—History of the Republic of the United States of America, as traced in the writings of Alex. Hamilton and of his contemporaries. 3rd edition. 7 vol. Gd. 8vo ; *Philadelphia*, 1868.

Hargrave (J.-Jas.).—Red River. 8vo ; *Montreal*, 1871.

Helper (H.-R.).—Compendium of the impending crisis of the South. 8vo ; *New York*, 1860.

Heney (H.).—Commentaires ou observations sur l'acte de la 31e année du règne de George III, ch. 31, communément appelé « acte constitutionnel du Haut et du Bas-Canada. » Broch. de 75 pages 8vo ; 1832.

Hennepin (Le Rév. P. Louis).—Nouvelle découverte d'un très grand pays situé dans l'Amérique entre le Nouveau Mexique et la Mer Glaciale, avec les cartes et les figures nécessaires, et de plus l'Histoire naturelle et morale, etc. 1 vol. In-18 ; *Amsterdam*, 1698.

———Nouveau voyage d'un Pays plus grand que l'Europe, avec les réflexions des entreprises du Sieur de la Salle, sur les mines de Ste. Barbe, etc. Enrichi de la carte, de figures expressives, des mœurs et manières de vivre des sauvages du nord et du sud, de la prise de Québec, ville capitale de la Nouvelle-France, par les Anglais, et des avantages qu'on peut retirer du chemin recourci de la Chine et du Japon par le moyen de tant de vastes contrées et de nouvelles colonies. 1 vol. in-18 ; *Utrech*, 1698.

Heriot (George).—Travels through the Canadas, containing a description of the picturesque scenery on some of the rivers and lakes; with an account of the productions, commerce and inhabitants of those provinces, &c. Illustrated with maps and engravings. 4to ; *London*, 1807.

Heroes of the American revolution (Lifes of the) :—Embracing the declaration of independence, the constitution of United States and amendements, &c. Embellished with portraits. 8vo ; *Boston*, 1853.

Hind (H.-Youle).—A sketch of an overland route to British Columbia. 12mo ; *Toronto*, 1862.

Histoire de la Virginie. Par un auteur natif et habitant du Païs. Traduite de l'anglais. Enrichie de figures. 12mo ; *Paris*, 1707. B—9.

Histoire de la dernière guerre entre la Grande-Bretagne et les Etats-Unis de l'Amérique, la France, l'Espagne et la Hollande, depuis son commencement, en 1775, jusqu'à sa fin en 1783. Ornée de cartes géographiques marines. 4to ; *Paris*, 1787.

Histoire des grandes familles françaises du Canada ou aperçu sur le Chevalier Benoist et quelques familles contemporaines. 8vo ; *Montréal*, 1867. A.—5.

Histoire et commerce des colonies anglaises dans l'Amérique Septentrionale. 12mo ; *Londres*, 1755.

Historical society.—*Vide* LITERARY.

History of the United States from their first settlement as Colonies to the close of the war with Great Britain in 1815. 8vo ; *London*, 1826.

Hochelaga depicta. Or a new picture of Montreal embracing the early history and present state of the city and island of Montreal. Illustrated by numerous engravings and map. Edited by N. Bosworth. 12mo ; *Montreal*, 1846.

Hodgins (J.-G.).—A History of Canada and of other British Provinces in North America. Illustrated by 72 engravings. 12mo ; *Montreal*, 1866. A—9.

Hodgson (Adam).—Letters from North America written during a tour into the United States and Canada. 2 vol. 8vo ; *London*, 1824. B—4.

Hogan (J. Sheridan).—Canada. **An essay.** *Vide* STATISTICS. *Page* 172. A—5.

Holmes (Abel).—American annals ; or a chronological history of America, from its discovery to 1806. 2 vol. in one 8vo ; *Cambridge*, 1808.

Hospice des sœurs de la charité à Québec. Broch. in 12, *Québec*, 1851.

Howe (Hon. Joseph).—A letter to the right Hon. C.-B. ADDERLEY on the relations of England with her colonies. Broch. de 30 pages 8vo; *Hamilton*, 1863.

Humboldt (A. de).—Travels to the equinoctial regions of the new continent. *Vide* VOYAGES. B—7.

————(Alex.).—The Island of Cuba. Translated from the spanish with notes and a preliminary essay by J.-S. THRASHER. 12mo; *New York*, 1856.

Hunter (Wm.-S.).—Panoramic guide from Niagara falls to Quebec. 8vo; *Boston*, 1857.

Iberville (D'), ou le Jean-Bart canadien et la Baie d'Hudson. Broch. de 10 pages 8vo; *Montréal*, 1868.

Iceland, Greenland, and Faroe Island.—An historical and descriptive account of————. 12mo; *New York*, 1846.

Indian Territories.—Statement respecting the Earl of Selkirk's settlement upon the Red River in North America, its destruction in 1815 and 1816; and the massacre of governor Semple and his party, &c. 8vo; *London*, 1817.

————————A narrative of occurences in the Indian Countries of North America since the connection of the Right Hon. the Earl of Selkirk with the Hudson's Bay Company, and his attempt of establish a colony on the Red River. 8vo; *London*, 1817.

Interests of British Empire in North America. Broch. de 16 pages 8vo; *Ottawa*, 1868.

Irving (Theodore).—The conquest of Florida under Fernando de Soto. 2 vol. in one 12mo; *London*, 1835.

Jacques Cartier.—Voyage au Canada en 1834. *Vide* CARTIER.

Johnston (Jas.-F.-W.).—Notes on North America. Agricultural, economical, and social. 2 vol. 12mo; *Boston*, 1851.

Jones (George).—The history of ancient America anterior to the time of Columbus; proving the identity of the aborigines with the Tyrians and Israelites; and the introduction of christianity into the western hemisphere by the apostle St. Thomas. 3 vol. 8vo; *London*, 1843.

Journal des Jésuites publié d'après le manuscrit original conservé aux archives du Séminaire de Québec, par les abbés LAVERDIÈRE et CASGRAIN. 4to; *Québec*, 1871. A—3.

Kaye (John Wm.).—The life and correspondence of Charles, Lord Metcalfe. A new edition. 2 vol. 12mo ; *London*, 1858.

Kelso (Samuel J.)—Notes on the Saguenay for tourists and others. Broch. de 31 pages 8vo ; *Quebec*, 1862.

Kirke (Henry).—The first English conquest of Canada ; with some account of the earliest settlements in Nova Scotia and Newfoundland. 8vo ; *London*, 1871. A—5.

Knickerbocker (D.).—A history of New York, from the beginning of the world to the end of the Dutch dynasty, containing among many surprising and curious matters, the unutterable ponderings of Walter the Doubter, the desastrous prospects of William the Testy, and the chivalric archievements of Peter the Headstrong, the three ducth governors of New Amsterdam, being the only authentic history of the times that ever hath been published. 12mo ; *London*, 1824.

Knox (John).—An historical journal of the campaigns in North America, for the years 1757 and 1760. Containing the most remarkable occurrences of that period, particularly of the two sieges of Quebec, etc. 2 vol. 4to ; *London*, 1769.

Kohl (J.-G.).—Travels in Canada and through the states of New York and Pennsylvania, translated from the russian by Mrs. P. Sinnett. 2 vol. in one gd. 12mo ; 1861.

Laboulaye (Edouard).—Histoire des Etats-Unis. 3e époque : la constitution des Etats-Unis (1783-1789.) 5e édition. 12mo ; *Paris*, 1870.

La Condamine (M. de)—Relation abrégée d'un voyage fait dans l'intérieur de l'Amérique Méridionale, depuis la côte de la mer du sud jusqu'aux côtes du Brésil et de la Cuiane. Avec une carte de la rivière des Amazones. 12mo ; *Paris*, 1745.

Laet (Jean de).—Histoire du Nouveau Monde, ou description des Indes Occidentales. Enrichie de tables géographiques, et de figures des animaux, plantes et fruits. Folio ; *Leyde*, 1640.

Lafayette (Marquis de).—A complete history of the marquis de Lafayette, major general in the army of the United States of America in the war of the Revolution ; embracing an account of his late tour through the United States to the time of his departure, sept. 1825 (by an officer in the late army). 12mo ; *Hartford*, 1850.

Lafiteau (R. Père J.-F.) —Mœurs des Sauvages Amériquains comparées aux mœurs des premiers temps. Ouvrage enrichi de figures en taille-douce. 2 vol. 4to ; *Paris*, 1724.

Lafiteau (R. Père J.-F.).—Histoire des découvertes et conquêtes des Portugais dans le Nouveau-Monde. Avec figures en taille-douce. 1 vol. 12mo ; *Paris*, 1734.

LaFontaine (L. H.).—Les deux girouettes ou l'hypocrisie démasquée. Broch. de 75 pages 8vo ; *Montréal*, 1834.

Lahontan (Le baron de).—Voyages dans l'Amérique Septentrionale, qui contiennent une relation des différents peuples qui y habitent ; la nature de leur gouvernement ; leur commerce, leur coutume, leur religion, et leur manière de faire la guerre. Le tout enrichi de cartes et de figures. Seconde édition, revue, corrigée. 3 vol. 12mo ; *Amsterdam*, 1728.

———————Nouveaux voyages dans l'Amérique Septentrionale. Enrichi de cartes et de figures. 2 tomes en 1 vol. 12mo ; *LaHaye*, 1703.

Lambert (John).—Travels through the Canada, and the United States of North America, in the years 1806, 1807 and 1808. 3rd edition. With a map and numerous engravings. 2 vol. 8vo ; *London*, 1816. A—5.

Langevin (Hector L.).—Le Canada, ses institutions, ressources, produits, manufactures, etc. Essai couronné. Broch. de 166 pages 8vo ; *Québec*, 1855.

Langevin (L'abbé Jean.).—Notes sur les archives de Notre-Dame de Beauport. 1ère livraison. 12mo ; *Québec*, 1860. 2e livraison 12mo ; *Québec*, 1863.

———————————L'histoire du Canada en tableaux, comprenant les événements politiques religieux, des listes des vice-rois, gouverneurs, etc. Broch. de 8 pages 8vo ; *Québec*, 1865.

LaRue (Hubert).—Les corporations religieuses de Québec. Broch. de 24 pages 8vo ; *Québec*, 1870.

———————The catholic religious corporations of the city of Quebec. Broch. de 25 pages 8vo ; *Québec*, 1870.

Laval (Le Rév. Père).—Voyage de la Louisiane, fait par ordre du roi en 1720, dans lequel sont traitées diverses matières de physique, astronomie, géographie et marine. 4to ; *Paris*, 1728.

Laverdière (L'abbé C.-H.).—Histoire du Canada à l'usage des maisons d'éducation. 12mo ; *Québec*, 1869.

———————————Œuvres de Champlain. *Vide* CHAMPLAIN.

———————————Journal des Jésuites. *Vide* JOURNAL. *Page* 243.

Laverdière et Casgrain (Les Abbés).—Découverte du tombeau de Champlain. Broch. de 16 pages 8vo ; *Québec*, 1866.

Leblanc (Ov.).—Lettre à l'Hon. Jean Chabot, commissaire en chef des Travaux Publics. Broch. de 18 pages 8vo ; *Montréal*, 1854.

Lebrun (Isidore).—Tableau statistique et politique des deux Canadas. 8vo ; *Paris*, 1833. A—6.

Leclercq (Le Père Chrestien).—Nouvelle relation de la Gaspésie, qui contient les mœurs et la religion des sauvages Gaspésiens Porte-croix, adorateurs du soleil et d'autres peuples de l'Amérique Septentrionale, dite le Canada. 12mo ; *Paris*, 1691.

LeMoine (J. M.).—Maple leaves. Canadian history and Quebec scenery. Third series. 8vo ; *Quebec*, 1865. A—5.

———————La mémoire de Montcalm vengée. *Vide* : MÉMOIRE.

———————L'album du Touriste. Archéologie, histoire, littérature, sport, etc. 2e édition. 8vo ; *Québec*, 1872.

———————Album Canadien. Histoire, Archéologie, Ornithologie. Broch. de 119 pages, 8vo ; *Québec*, 1870.

Lescarbot (Marc).—Histoire de la Nouvelle-France, contenant les navigations, découvertes et habitations faites par les François ès Indes Occidentales et Nouvelle-France souz l'avœu et authorité de nos Roys Très-Chrétiens, et les diverses fortunes d'iceux en l'exécution de ces choses depuis cent ans jusques à hui. En quoy est comprise l'histoire morale, naturelle et géographique de la dite province ; avec les tables et figures d'icelle. 2e édition revue et augmentée par l'auteur. 3 vol. 8vo ; *Paris*, 1612.

Letters from Canada with numerous illustrations. (Republished by request). 10th edition, copy right. Broch. de 56 pages 8vo ; *Québec*, 1862.

Lettres édifiantes et curieuses.—Vol. 6 à 9 de la collection. *Vide :* THÉOLOGIE. *Piété et religion.*

Lettres sur le Canada.—Etude sociale. 1ère et 2me lettres. Broch. de 26 pages 8vo ; *Montréal*, 1864.

Lettres et mémoires pour servir à l'histoire naturelle, civile et politique du Cap Breton, depuis son établissement jusqu'à la reprise de cette Isle par les Anglais en 1758. 12mo ; LAHAYE, 1760.

Lettre sur la crise ministérielle, par l'ancien correspondant de Montréal de la *Gazette Coloniale de Londres*. Broch. de 11 pages in-12. *Kingston*, 1843.

Lindsey (Chs.).—The prairies of the Western States, their advantages and their drawbacks. Brochure de 100 pages 12mo ; *Toronto*, 1860.

——————The life and times of WM. LYON MACKENZIE, with an account of the canadian rebellion of 1837, and the subsequent frontier disturbances. Gd. 8vo ; *Toronto*, 1862. A—4.

Liste chronologique des évêques et des prêtres tant séculiers que réguliers, employés au service de l'Eglise du Canada depuis l'établissement de ce pays, et aussi la liste des évêques des autres possessions Britanniques de l'Amérique du Nord. Broch. de 52 pages 8vo ; *Québec*, 1834.

Literary and Historical Society of Quebec (Transactions of the). Session of 1869-70. 8vo ; *Quebec*, 1870. A—4.

Long (J.).—Voyages chez différentes nations sauvages de l'Amérique Septentrionale ; renfermant des détails curieux sur les mœurs, usages, cérémonies religieuses, le système militaire, etc., des Indiens. Avec un état exact des postes situés sur le fleuve Saint-Laurent, etc. Traduits de l'Anglais, avec des notes et additions intéressantes, par J.-B.-L. J. BILLECOCQ, et ornés d'une carte des pays situés à l'ouest du Canada. Edition de 1794. 12mo ; *Paris*, 1810.

Lyell (Chs.).—Travels in North America in the years 1841-42, with geological observations on the United States, Canada, and Nova Scotia. 2 vol. in one 12mo ; *New York*, 1845.

MacDougall (Hon. Wm.).—The Red River Rebellion. Eight letters to Hon. Joseph Howe, in reply to an official pamphlet. Broch. de 68 pages 8vo ; *Toronto*, 1870.

Macfie (Mathew).—Vancouver Island and British Columbia ; their history, resources and prospects. 8vo ; *London*, 1865.

Macgregor (John).—The progress of America from the discovery by Columbus to the year 1846. (Historical, statistical and geographical.) 2 vol. 4to ; *London*, 1847.

Mackay (Chs.).—Life and liberty in America : or sketches of a tour in the United States and Canada in 1857-58, (with ten illustrations). 12mo ; *New York*, 1859.

Mackenzie (Alex.).—Tableau historique et politique du commerce des pelleteries dans le Canada, depuis 1608 jusqu'à nos jours. Contenant beaucoup de détails sur les nations sauvages qui l'habitent, et sur les vastes contrées qui y sont contigues ; avec un vocabulaire de la langue de plusieurs peuples de ces contrées. Traduit de l'anglais par J. CASTÉRA. Orné d'un portrait de l'auteur. 8vo ; *Paris*, 1807. A—6.

MacMullen (John).—The history of Canada from its discovery to the present time. 8vo ; *Brockville*, 1868. A—4.

Manifeste adressé au peuple du Canada, par le comité constitutionnel de la Reforme et du Progrès, adopté à l'Assemblée générale du 5 novembre, 1847. Broch. de 26 pages 8vo ; *Québec.*

Manuscripts relating to the Early history of Canada, published under the auspices of the literary and Historical society of Quebec. Broch. 8vo ; *Quebec*, 1866. viz :

Extract from a manuscript journal, relating to the operations before Quebec in 1759, kept by Col. MALCOLM FRASER.

The invasion of Canada in 1775.

A dialogue in hades. A parallel of military errors of which the french and english armies were guilty, during the campaign of 1759, in Canada.

Manuscrits concernant la Nouvelle-France.—Vol. 1, 4, 6, 9. Folio.

Marcoy (Paul).—Voyage à travers l'Amérique du Sud. *Vide* VOYAGES.

Marquette (Le Rév. P.), **ou notes sur les découvertes du Mississipi,** par un collaborateur du *Franc-Parleur.* Broch. de 42 pages 8vo ; *Montréal*, 1873.

Marryat (Capt.).—A diary in America, with remarks on its institutions. 8vo ; *Paris*, 1839.

Marshall (Charles).—The Canadian Dominion. 8vo ; *London*, 1871. A—6.

Martin (R.-M.).—History, statistics and geography of Upper and Lower Canada. 2nd edition. 12mo ; *London*, 1838.

Masères (Baron F.).—Occasional essays on various subjects chiefly political and historical, extracted partly from news papers and partly from tracts published in the reigns of Elizabeth, Charles I, Charles II, and from Bishop Burnet's history of his own times. 8vo ; *London*, 1809. A—6.

———————Additional papers concerning the Province of Quebec. 8vo ; *London*, 1776. A—6.

———————An account of the proceedings of the British and other Protestant inhabitants of the Province of Quebec, in North America, in order to obtain an House of Assembly. 8vo ; *London*, 1775. A—6.

———————The Canadian freeholder ; in two dialogues between and Englishman and a Frenchman, settled in Canada. Shewing the sentiments of the bulk of the freeholders of Canada concerning the late Quebeck act, with some remarks on the Boston-charter act, &c. 3 vol. 8vo ; *London*, 1777.

Maurault (l'abbé J.-A.).—Histoire des Abénakis depuis 1605 jusqu'à nos jours. 8vo; *Sorel*, 1866. A—5.

McCully (Hon. J.)—Bristish America. Arguments against a union of the provinces reviewed; with further reasons for Confederation. Broch. de 32 pages 8vo; *London*, 1867.

McGee (The d'Arcy).—The Irish position in British and in Republican North America. Broch. de 42 pages 8vo; *Montreal*, 1866.

———————A history of the Irish settlers in North America from the earliest period to the census of 1850. 2nd edition. 8vo; *Boston*, 1852.

McPherson (Edward).—The political history of United States of America during the period of reconstruction, (from april 15th, 1865, to july 15th, 1870). 8vo; *Washington*, 1871.

———————The political history of United States of America, during the great rebellion, and the important executive, judicial and politico-military facts of that eventful period, &c. 2nd edition. Gd. 8vo; *Washington*, 1865.

Mémoire (La) de Montcalm vengée ou le massacre du Fort George. Documents historiques recueillis par J.-M. LEMOINE. Broch. de 91 pages in-32, *Québec*, 1864.

Mémoire contenant le précis des faits avec leurs pièces justificatives, pour servir de réponse aux observations envoyées par les ministres d'Angleterre dans les cours de l'Europe. 12mo; *Paris*, 1756.

Mémoire pour le Séminaire de Montréal. Broch. de 47 pages 8vo; *Montréal*.

Mémoire des commissaires du Roi et de ceux de Sa Majesté Britannique, sur les possessions et les droits respectifs des deux couronnes en Amérique: Avec les actes publics et les pièces justificatives. 4 vol. 4to; *Paris*, 1755. A—3.

Mémoire historique sur la négociation de la France et de l'Angleterre, depuis le 26 mars 1761 jusqu'au 20 septembre de la même année, avec les pièces justificatives, (Numéro relatif à la cession du Canada). 12mo; *Paris*, 1761.

Mémoires relatifs à l'emprisonnement de l'Hon. D.-B. VIGER. Broch. de 57 pages 8vo; *Montréal*, 1840.

Mémoires et documents relatifs à l'histoire du Canada, publiés par la Société Historique de Montréal, savoir :

De l'esclavage en Canada, par J. VIGER et L.-H. LAFONTAINE. Broch. de 63 pages 8vo ; *Montréal*, 1859.

De la famille des Lauson, vice-rois et lieutenants-généraux des rois de France en Amérique. Broch. de 122 pages 8vo ; *Montréal*, 1859.

Ordonnances de M. DE MAISONNEUVE, 1er gouverneur de Montréal. Broch. de 32 pages 8vo ; *Montréal*, 1860.

Histoire de Montréal par DOLLIER DE CASSON. 8vo ; *Montréal*, 1868.

Règne militaire en Canada ou administration militaire de ce pays par les Anglais, du 8 sept. 1760 au 10 août 1764. 8vo ; *Montréal*, 1872. A—4.

Mémoires.—Collection de mémoires et de relations sur l'histoire ancienne du Canada, d'après des manuscrits récemment obtenus des archives et bureaux publics en France. Publiée sous la direction de la Société Littéraire et Historique de Québec. 1 vol. 8vo ; *Québec*, 1838-1840, comprenant

Mémoires sur le Canada depuis 1749 jusqu'à 1760.

Mémoires du S. de C———, contenant l'histoire du Canada durant la guerre et sous le gouvernement anglais.

Mémoires sur l'état présent du Canada, 1667

Mémoire sur le Canada, 1736.

Considérations sur l'état présent du Canada, 1758.

Histoire du Canada par l'abbé de BELMONT.

Relation du siége de Québec en 1759, par une religieuse de l'Hôpital général de Québec.

Jugement impartial sur les opérations militaires de la campagne en Canada, en 1759.

Réflections sommaires sur le commerce qui s'est fait en Canada.

Histoire de l'eau-de-vie en Canada.

Voyages de découverte au Canada, entre les années 1534 et 1542, par Jacques Quartier, le Sieur de Roberval, Jean Alphonse de Xanctoigne, etc. Suivis de la description de Québec et de ses environs en 1608, et de divers extraits relativement au lieu de l'hivernement de Jacques Quartier en 1535-36. Avec gravures fac-simile. 8vo ; *Québec*. A—6.

Mémoires divers.—1 vol. 8vo ; savoir :

Dissertations sur le canon de bronze que l'on voit dans le musée de M. Chasseur à Québec, par A. BERTHELOT. 12 pages 8vo ; 1830.

De l'esclavage en Canada. Vice-Rois et lieutenants-généraux des rois de France en Amérique. 122 pages 8vo.

Observations sur l'histoire du Canada de l'abbé Brasseur de Bourbourg, par J.-B.-A. FERLAND. 94 pages 8vo.

Observations d'un catholique sur l'histoire du Canada par l'hon. WM. SMITH. 13 pages 8vo.

Mémoires divers.—(*Suite.*)

Nouvelles notes sur les antiquités Aborigènes trouvées à Montréal, par J.-W. DAWSON. 36 pages. A—6.

Memoranda of a residence at the Court of London, by RICHARD RUSH, envoy extraordinary and minister plenipotentiary, from the United States of America, from 1871 to 1825. 2nd edition. 8vo ; *Philadelphia*, 1832.

Memorials of the Courts of Great Britain and France, since the peace of Aix-la-Chapelle, relative to the limits of the territories of both Crowns in North America ; and the right to the Neutral Islands in the West Indies. Memorials of the English and French Commissaries concerning the limits of Nova Scotia or Acadia and Saint Lucia. 4to ; *Hague*, 1756.

Men and manners in America, by the author of CYRIL THORNTON. 2 vol. 8vo ; *Edimburgh*, 1833.

Merlet (Luc.)—Histoire des relations des Hurons et des Abénaquis du Canada, avec Notre-Dame de Chartres, suivie de documents inédits sur la Sainte Chemise. 12mo ; *Chartres*, 1858.

Michelet (H.) **et Ramée** (A).—Relation originale du voyage de Jacques Cartier au Canada en 1534. *Vide* CARTIER.

Miles (H.-H.).—The history of Canada under French Regime, 1535-1763, with maps, plans, and illustrative notes. Gd. 12mo ; *Montreal*, 1872.

————————A school history of Canada prepared for use in the elmentary and model schools. 12mo ; *Montreal*, 1870.

————————On Canadian Archives. Broch. de 20 pages 8vo ; *Quebec*, 1870.

Missions.—Rapport sur les missions du diocèse de Québec et ar.res qui en ont ci-devant fait partie (1839-1866). Reliés en 5 vol. Gd. in-12, *Québec*.

Montcalm (le Marquis de).—Eloge historique de M. le Marquis de Montcalm. (Extrait du « *Mercure de France* » de 1660. Broch. de 16 pages 8vo ; *Québec*, 1855.

Montréal et ses principaux monuments. Edition illustrée. Broch. de 46 pages 8vo ; *Montréal*, 1860.

Moore (Frank).—The rebellion record. A diary of American events, with documents, narrative, illustrative incidents, poetry, etc., with portraits and diagrams. 12 vol Gd. 8vo ; *New York*, 1867.69.

Moore (Wm.-V.).—Indian wars of the United States, from the discovery. 8vo ; *Philadelphia*, 1851.

Moreau (C.).—Les prêtres français aux Etats-Unis. *Vide* THEOLOGIE : *Religion*. 12mo ; *Paris*, 1856.

Morgan (Hon. Christopher).—The documentary history of the State of New York arranged under the direction of HON. C. MORGAN, by R. B. O'CALLAGHAN. 6 vol. Gd. 8vo ; *Albany*, 1847.

Morgan (Henry J.)—The place British Americans have won in history. Lecture delivered at Aylmer, 22nd february, 1866. Broch. de 22 pages 12mo ; *Ottawa*, 1866.

Morris (Alexander).—Canada and her resources. An essay, to which, upon a reference from the Paris exhibition committee of Canada, was awarded by SIR EDMOND HEAD, Governor General, second prize. Broch. de 156 pages 8vo ; *Montréal*, 1854.

Murray (Hugh).—An historical and descriptive account of British America ; comprehending Canada, Nova Scotia, New Brunswick, Newfoundland, Prince Edward Island, the Bermudes and the Fur Countries. 2 vol. 18mo ; *New York*, 1848.

Murray (Hon. A.-M.)—Letters from the United States, Cuba and Canada. 12mo ; *New York*, 1856. A—8.

Natural and civil history of the French Dominion in North and South America, giving a particular account of climate, soil, minerals, animals, vegetals, manufactures, trade, language, &c., together with religion, genius, customs, &c., of Indians and other inhabitants. Illustrated by maps and plans of principal places. Folio ; *London*, 1760. C—1.

Nicolay (Rev. C. G.).—The Oregon Territory. A geographical and physical account of that country and its inhabitants with outlines of its history and discovery. 18mo ; *London*, 1846.

Northern Kingdom (The). By a colonist. Broch. de 18 pages 8vo ; *Toronto*.

North West Territories (The). Being an account of their extent, soil, and natural resources ; the routes of travel ; with a sketch of their history down to the organisation of the Province of Manitoba. Illustrated by a map. Broch. de 136 pages 8vo ; *Toronto*, 1871.

Notes additionnelles à celles de 1845 sur les biens des Jésuites. Broch. de 15 pages 8vo ; *Montréal*, 1847.

Notes pour servir à l'histoire, à la bibliographie et à la cartographie de la Nouvelle-France et des pays adjacents, (1545-1700), par l'auteur de la *Bibliotheca Americana Vetustissima.* 8vo; *Paris*, 1872. A—4.

Notes sur les biens que les Jésuites possédaient en Canada, et sur l'affectation que ces biens doivent recevoir aujourd'hui. Broch. de 42 pages 8vo; *Québec*, 1845.

Notice historiographique sur la fête célébrée à Québec le 16 juin, 1859, jour du 200e anniversaire de l'arrivée de Mgr. de Montmorency-Laval en Canada. Publiée par J.-C. Taché. Broch. de 73 pages 8vo; *Québec*, 1859.

Observations d'un catholique sur l'histoire du Canada par l'Hon. Wm. Smith. Extrait de la *Gazette de Québec* du 11 janvier, 1827. Broch. de 13 pages 8vo; *Québec.*

Observations sur la réponse de Lord Aylmer à la députation du Tattersall, et sur le discours du Très Hon. E. G. Stanley, secrétaire d'état pour les colonies, délivré dans la Chambre des Communes sur les affaires du Canada, le 15 août, 1834. Broch. 8vo; *Montréal*, 1834.

O'Callaghan (E.-B.).—The documentary history of the State of New York. *Vide* Morgan.

———————Documents relative to the colonial history of New York. *Vide* Brodhead.

Origin and traditional history of the Wyandotts and sketches of other Indian Tribes of North America. True traditional stories of Tecumseh and his league, in the years 1811 and 1812. 12mo; *Toronto*, 1870. B—9.

Panet (Jean Claude).—Journal du siége de Québec en 1759. Broch. de 24 pages 8vo; *Montréal*, 1866.

Papineau (L.-J.).—Speech on the hustings. *Vide* Politique.

Papineau et Nelson.—Blanc et noir. Broch. de 83 pages in-32, *Montréal*, 1848.

Parkman (Francis).—The conspiracy of Pontiac and the Indian war after the conquest of Canada. 6th edition. 2 vol. 8vo; *Boston*, 1870. (Also the 4th edition). C—6.

———————The discovery of the Great West. 4th edition. 8vo; *Boston*, 1870.

———————The Jesuits in North America in the 17th century. 3rd edition. 8vo; *Boston*, 1868. C—6.

———————France and England in North America, in the 17th century. 3rd edition. 8vo; *Boston*, 1868.

Parkman (Francis).—Pioneers of France in the New World. 6th edition. 8vo ; *Boston*, 1863.

Parton (James).—Life of Andrew Jackson. 3 vol. 8vo ; *Boston*, 1870.

Partridge (J. Arthur).—The making of the American nation, or the rise and decline of oligarchy in the West. 8vo ; *Philadelphia*, 1866.

Pedley (Rev. Chs.).—The history of Newfoundland, from the earliest times to the year 1860. 8vo ; *London*, 1863.

Peyton (John L.).—The American crisis ; or pages from the Note-Book of a state agent during the civil war. 2 vol. in one 8vo ; *London*, 1867.

Pictorial history of the American revolution (the), with a sketch of the early history of the country, the constitution of the United States, &c. Illustrated with several hundred engravings. 8vo ; *New York*, 1845.

Pimpeterre.—Le Comte d'Eu et la France Nouvelle dans l'Amérique du Sud. 70 pages 8vo ; 1869.

Political and historical account of Lower Canada ; with remarks on the situation of the people, as regards their manners, character, religion, by a CANADIAN. 8vo ; *London*, 1830.

Political appointments and elections in the Province of Canada, from 1841 to 1865. 2nd edition. 8vo ; *Ottawa*, 1866. A—4.

Pollard (Edw.-A.).—Life of Jefferson Davis with a secret history of the Southern Confederacy, gathered « behind the scenes in Richmond. » Containing curious and extraordinary information of the principal southern characters in the late war, in connection with President Davis, etc. 8vo ; *Philadelphia, Chicago et St. Louis*, 1869.

Poussin (G.-F.).—The United States ; its power and progress. 1rst american from the 3rd Paris edition. Translated from the french, by E. A. De Barry. 8vo ; *Philadelphia*, 1851.

Poutré (Félix).—Escaped from the gallows. Souvenirs of a canadian prisoner in 1838. Broch. de 48 pages 8vo ; *Montreal*, 1862.

Précis historique ou abrégé de l'histoire du Canada avec aperçu sur les principaux personnages du pays. 8vo ; *Montréal*, 1857. A—6.

Power (Tyrone).—Impressions of America. *Vide* VOYAGES.

Prescott (W.-H.).—History of the conquest of Peru, with a preliminary view of the civilization of the Incas. 2 vol. 8vo ; *Philadelphia*, 1869.

Prescott (W.-H.).—History of the conquest of Mexico, with a preliminary view of the ancient Mexican civilization and the life of the conqueror Hernando Cortez. 3 vol. 8vo; *Philadelphia*, 1869.

Province de Québec (La) **et l'émigration européenne.**—Broch. de 142 pages 8vo; *Québec*, 1870. Publiée par ordre du gouvernement de Québec.

Province of Quebec (The) **and european emigration.**—Published by order of the government of Quebec. Broch. de 144 pages 8vo; *Quebec*, 1870.

Rameau (E.).—La France aux colonies. Etudes sur le développement de la race française hors de l'Europe. Les Français en Amérique, Acadiens et Canadiens. 8vo; *Paris*, 1859. A—4.

————Notes historiques sur la colonie Canadienne de Détroit. Broch. de 68 pages 18mo; *Montréal*, 1861.

Ramsay (David).—History of the United States from the first settlement as English colonies, 1607 to 1808, etc. 3 vol. 8vo; *Philadelphia*, 1816. C—7.

Rankin (A.).—Jesuit's estates in Canada public property; a careful digest and review of their history, &c., with an introduction by Rev. HENRY WILKES. Broch de 134 pages 12mo; *Montréal*, 1850.

Ranking (John.)—Historical researches on the conquest of Peru, Mexico, Bogota, Natchez and Talomeco, in the 13th century, by the Mongols, accompanied with elephants; and the local agreement of history and tradition, with the remains of elephants and mastodontes, found in the New World, &c., with 2 maps and portraits of all the Incas, and Montezuma. 8vo; *London*, 1827. B—4.

Récit des événements qui ont eu lieu sur le territoire des sauvages, dans l'Amérique Septentrionale, depuis les liaisons du Très-Hon. Comte de Selkirk avec la Compagnie de la Baie d'Hudson, et la tentative faite par ce comte de fonder une colonie sur la Rivière Rouge. Avec des détails circonstanciés de l'expédition militaire contre le fort William, etc. Traduit de l'original anglais imprimé à Londres en 1817 8vo; *Montréal*, 1818.

Red River insurrection.—Hon. Wm. McDougall's conduct reviewed. Broch. de 69 pages 8vo; *Montréal*, 1870.

Réfutation de l'écrit de Louis-Joseph Papineau intitulé *Histoire de l'insurrection du Canada*. *Vide* SABREVOIS DE BLEURY.

Relation de ce qui s'est passé au siége de Québec en 1759, et de la prise du Canada, par une religieuse de l'Hôpital Général de Québec, adressée à une communauté de son ordre en France. Broch. de 25 pages in-12.

Relations des Jésuites contenant ce qui s'est passé de plus remarquable dans les missions des Pères de la Compagnie de Jésus dans la Nouvelle-France. Ouvrage publié sous les auspices du gouvernement canadien. 3 vol. gd. 8vo ; *Québec*, 1858. A—3.

Reminiscences of the Red River Rebellion of 1869. 8vo de 45 pages.

Report of the state trials before a general Court Martial held at Montreal in 1838-39, exhibiting a complete history of the late rebellion in Lower Canada. 2 vol. 8vo ; *Montreal*, 1839.

Report of the joint Committee on the conduct of the war. *Vide* DROIT AMÉRICAIN. *Page* 85.

Richardson (Major).—War of 1812. First series, containing a full and detailed narrative of the operations of the right division of the Canadian army. 8vo ; 1842.

Robertson (Wm.).—The history of the discovery and settlement of America. 8vo ; *New York*, 1831.

Roger (Charles).—The rise of Canada from barbarism to wealth and civilization. Vol. 1rst. 8vo ; *Quebec*, 1856. A—5.

Roos (Hon. P. Fitzgerald de) Personal narrative of travels in the United States and Canada in 1826, with remarks on the present state of the American navy. 3rd edition. 8vo ; *London*, 1827.

Ross (D.).—The stranger's illustrated guide of the city of Montreal, published by———. Broch. de 56 pages 8vo ; *Montréal*, 1865.

Roux de Rochelle.—*Vide* UNIVERS.

Rouxell (Messire).—Les premiers colons de Montréal. Broch. de 8 pages 8vo ; *Montréal*, 1857.

Royal (Joseph).—La vallée de la Mantawa. Récit de voyage. 12mo ; *Montréal*, 1869.

Russell (W.-H.).—Canada ; its defences, condition and resources. 12mo ; *London*, 1865.

———(A. J.).—The Red River country, Hudson's Bay and North West Territories considered in relation to Canada, with the last report of S. J. DAWSON, on the line of route between lake Superior and the Red River settlements. Illustrated by a map. 8vo ; *Ottawa*, 1869.

Ryerson (Egerton).—Sir Charles Metcalfe defended against the attacks of his late counsellors. Broch. de 183 pages 8vo ; *Toronto*, 1844.

Sabrevois de Bleury.—Réfutation de l'écrit de Louis Joseph Papineau, ex-orateur de l'Assemblée Législative du Bas Canada, intitulé ; *Histoire de l'insurrection du Canada*, publié dans le recueil hebdomadaire *La Revue du Progrès*, imprimé à Paris. Broch. de 128 pages 8vo ; *Montréal*, 1839.

Sagard Théodat (F.-Gabriel).—Le grand voyage du pays des Hurons situé en l'Amérique vers la mer douce, ès derniers confins de la Nouvelle-France dite Canada. Avec un dictionnaire de la langue Huronne. Nouvelle édition publiée par EMILE CHEVALIER. 2 vol. 12mo ; *Paris*, 1865. A—7.

———————Histoire du Canada et voyages que les Frères Mineurs Récollets y ont faits pour la conversion des infidèles depuis l'année 1615. Avec un dictionnaire de la langue huronne. Nouvelle édition publiée par E. TROSS. 4 vol. 12mo ; *Paris*, 1866. A—7.

Saguenay (Le) en 1851.—Histoire du passé, du présent et de l'avenir probable du Haut-Saguenay au point de vue de la colonisation. 12mo ; *Québec*, 1852.

Salle (M. de la).....Dernières découvertes dans l'Amérique septentrionale de M. DE LA SALLE. Mises au jour par M. le Chevalier TONTI, Gouverneur du Fort Saint-Louis, aux Illinois. In-12 ; *Paris*, 1697.

Sandham (Alfred).—Ville-Marie, or Sketches of Montreal past and present, with numerous engravings of churches, public buildings, street views, antiquities, etc., 8vo ; *Montreal*, 1870.

Selkirk's (Earl of)—Settlement upon the Red River. *Vide* INDIAN TERRITORIES. *Page* 243.

Semmes (Admiral R.).—Memoirs of service afloat, during the war between the States. 8vo ; *Baltimore*, 1869.

Shea (John G.)—Discovery and exploration of the Mississipi Valley : with the original narratives of Marquette, Allouez, Membré, Hennepin and A. Douay, with a fac-simile of the newly discovered map of Marquette. 8vo ; *Redfield*, 1852. B—4.

———————History of New France by Charlevoix. *Vide* CHARLEVOIX. *Page* 234. A—3.

———————History of the Catholic Missions among the Indian Tribes of the United States. 12mo ; *New York*, 1855. C—9.

Shenston (Thos.-S.).—The Oxford Gazetteer. *Vide* STATISTIQUE. *Page* 179 A—5.

Siége (Le) **de Québec en 1759.** Copié d'après un manuscrit apporté de Londres par l'Hon. D. B. Viger, copie d'un manuscrit déposé à la Bibliothèque de Hartwell en Angleterre. Broch. de 41 pages 8vo ; *Québec*, 1836.

Simpson (Sir George).—An overland journey round the world, during the years 1841 and 1842. 8vo ; *Philadelphia*, 1847.

————————A canoe voyage from Hudson's Bay to Pacific. *Vide* VOYAGES.

Six letters in defence of the order of Jesuits ; originally addressed to the editor of the « Montreal Herald » in reply to a series of articles published by him against the principles and practice of that order (signed *Observer*). Broch. de 30 pages 8vo ; *Montreal*, 1843.

Small (H.-B.).—The canadian hand-book and tourist's guide, &c. Broch. de 196 pages 8vo ; *Montreal*, 1866.

Smith (Wm.).—History of Canada, from its first discovery to the year 1791. 2 vol. 8vo ; *Quebec* 1815. A—4.

————(Wm.-H.).—Canadian Gazetteer. *Vide* STATISTIQUE. *Page* 180.

————————Canada : past, present and future, being a historical, geographical, geological and statistical account of Canada West, with maps. 2 vol. 8vo ; *Toronto*.

Souvenir d'un prisonnier d'Etat Canadien en 1838 (échappé de la potence). Broch. in-12 de 130 pages ; *Montréal*, 1862.

Squier (E.-G).—Nicaragua ; its people, scenery, monuments, resources, condition and proposed canal, with 100 original maps and illustrations. Revised edition. 8vo ; *New York*, 1860.

Stewart (J.).—A view of the past and present state of the Island of Jamaica, with remarks on the moral and physical condition of the slaves, and on the abolition of slavery in the colonies. 8vo ; *Edinburgh*, 1823.

Strickland (Major).—Twenty seven years in Canada West ; or the experience of an early settler. Edited by AGNES STRICKLAND. 2 vol. 8vo ; *London*, 1853.

Sulte (Benjamin).—L'expédition militaire de Manitoba, 1870. Broch. de 50 pages 8vo ; *Montréal*, 1871.

————————Le Canada en Europe. Broch. de 62 pages 8vo. ; *Montréal*, 1873.

Taché (J.-C.).—Esquisse sur le Canada considéré sous le point de vue économiste. 12mo ; *Paris*, 1855.

Taché (Mgr. A.).—Esquisse sur le Nord-Ouest de l'Amérique. 8vo ; *Montréal*, 1869.

————————Vingt années de missions dans le Nord-Ouest de l'Amérique. 8vo ; *Montréal*, 1866.

————————Sketch of the North West of America. Translated from the French by Capt. CAMERON. 8vo ; *Montreal*, 1870.

Tassé (Joseph).—La vallée de l'Outaouais. *Vide* STATISTIQUE. *Page* 180.

Talbot (Edw. Allen).—Voyage au Canada. Traduit de l'anglais par M. ERYIÈS. Orné de cartes gravées par A. TARDIEU. 3 vol. 8vo ; *Paris*, 1833. Suivi d'un extrait du voyage de J.-M. Duncan, en 1818-19.

Taylor (Henry).—The present condition of United Canada. *Vide* STATISTIQUE. *Page* 180.

—— ——(Rev. Isaac).—Scenes in Africa and America, for the amusement and instruction of little tarry-at-home travellers. 12mo ; *London*.

Thatcher (B.-B.).—Indian traits, being sketches of the manners, customs, and characters of the North American natives. 2 vol. 12mo ; *New York*, 1848.

Theller (E.-A.).—Canada in 1837-38 showing, by historical facts, the causes of the late attempted revolution and of its failure ; the present condition of the people and their future prospect, together with the personal adventures of the author who were connected with the revolution. 2 vol. 12mo ; *Philadelphia*, 1841.

Trollope (Anthony).—North America. 2 vol. in one 12mo ; *Philadelphia*, 1863.

Turcotte (Louis-P.).—Histoire de l'Ile d'Orléans. 12mo ; *Québec*, 1867.

————————Le Canada sous l'Union, 1841-1867. 2 vol. Gd. 12mo ; *Québec*, 1871-1872.

Tytler (P.-F.).—Historical view of the progress of discovery on the more northern coasts of America, from the earliest period to the present time. With descriptive sketches of the natural history of the North American regions, by JAMES WILSON, &c. Illustrated by a map and 9 engravings. 18mo ; *Edinburgh*, 1832.

Univers (L').—Histoire et description de tous les peuples. Antilles et Etats-Unis, par ELIAS REGNAULT. Possessions anglaises, par F. LACROIX. Les Californies, par FERDINAND DENYS. 8vo ; *Paris*, 1849.

Univers (L').—Etats-Unis d'Amérique, par M. Roux de Rochelle. 8vo ; *Paris.*

Ursulines De Québec (Les), depuis leur établissement jusqu'à nos jours. 4 vol. 8vo ; *Québec*, 1863-1866. A—5.

Viger (l'Hon. D.-B.)—Observations contre la proposition faite dans le Conseil Législatif, le 4 mars 1835, de rejeter le *Bill* de l'Assemblée pour la nomination d'un agent de la Province. Broch. de 79 pages 12mo ; *Montréal*, 1835.

———(Jacques).—Archéologie Canadienne, souvenirs historiques sur la seigneurie de Laprairie. Broch. de 13 pages ; *Montréal*, 1857.

Vigne (Godfroy T.).—Six months in America. 2 vol. 8vo ; *London*, 1832.

Visit to Texas. Being the journal of a traveller through those parts most interesting to American settlers. 12mo ; *New York*, 1834.

Warburton—The Conquest of Canada by the author of "Hochelaga" 2 vol. 8vo ; *London*, 1849. A—5.

White (Rev. H.)—Indian battles, with incidents in the early history of New England. 12mo ; *New York*, 1859.

Wilson (Henry).—History of the rise and fall of the Slave power in America. Vol. 1rst, 8vo ; *Boston*, 1872.

Winterbotham.—An historical, geographical, commercial, and philosophical view of the United States of America and of European settlements in America and the West Indies. 4 vol. 8vo ; *New York*, 1796.

HISTOIRE.

ANCIENNE.

Antiquités Américaines.—*Vide* Histoire de l'Amérique. *Page* 228.

Champagny (Le comte de).—Les Antonins. (Ans de J.-C. 69-180.) Suite des Césars et de Rome et la Judée. 3 vol. *Paris*, 1863.

———————————Les Césars. 4e édition. 4 vol. 8vo ; *Paris*, 1867. Vol. 1 et 2. Les Césars jusqu'à Néron. Vol. 3 et 4. Le monde romain sous les premiers Empereurs.

———————————————Rome et la Judée au temps de la chute de Néron. (Ans 66-72 après J. C.) 2 vol. 8vo ; *Paris*, 1865.

Champagny (Le comte de).—Etudes sur l'Empire Romain.. Les Césars du troisième siècle. 3 vol. 8vo ; *Paris*, 1870.

Champollion (Le jeune).—L'Egypte sous les Pharaons, ou recherches sur la géographie, la religion, la langue, les écritures et l'histoire de l'Egypte avant l'invasion de Cambyse. 2 vol. 8vo ; *Paris*, 181[illegible].

———————Lettres écrites d'Egypte et de Nubie en 1828 et 1829. Nouvelle édition. 8vo ; *Paris*, 1868.

———————Lettres à M. le duc de Blacas d'Aulps relatives au musée royal égyptien de Turin. 2 vol. 8vo ; *Paris*, 1824-26.

———————Catalogo de papiri Egiziani della biblioteca Vaticana. 4to ; *Roma*, 1825.

———————Précis du système hiéroglyphique des anciens Egyptiens, ou recherches sur les éléments premiers de cette écriture sacrée, etc. 2e édition avec un volume de planches. 8vo ; *Paris*, 1828.

———————Mémoires sur les signes employés par les anciens Egyptiens à la notation du temps dans leur trois systèmes d'écriture. 4to ; *Paris*, 1841.

———————Dictionnaire égyptien en écriture hiéroglyphe, publié d'après les manuscrits autographes. Folio, Paris, 1841.

———————Grammaire Egyptienne ou principes généraux de l'écriture sacrée égyptienne appliquée à la représentation de la langue parlée. Folio ; *Paris*, 1836.

———————Monuments de l'Egypte et de la Nubie. Notices descriptives conformes aux manuscrits autographes redigés sur les lieux. 2 vol. folio ; *Paris*, 1844.

———————Monuments de l'Egypte et de la Nubie d'après les dessins exécutés sur les lieux et les descriptions autographes. 4 vol. folio ; *Paris*, 1835-1845.

———————Notizia supra un basso rilievo della callezione di antichita egiziane del sig. Salt. 8vo ; *Firenza*, 1826.

———————Notices sur les manuscrits autographes de Champollion le jeune, perdus en 1832 et retrouvés en 1841, par CHAMPOLLION-FIGEAC. Broch. 8vo ; *Paris*, 1842.

Champollion-Figeac.—Traité élémentaire d'archéologie, monuments d'architecture, de sculpture et de peinture, etc., précédé d'une introduction historique et suivi d'un vocabulaire. Orné de planches. 2e édition. 2 vol. in-32 ; *Paris*, 1843.

Champollion-Figeac.—Notice d'un manuscrit latin intitulé : « Albani belli libri quinque. Broch. 8vo ; *Paris*, 1807.

———————Egypte ancienne. 8vo ; *Paris*, 1809.

———————Annales des Lagides, ou chronologie des rois Grecs d'Egypte, successeurs d'Alexandre-le-Grand. 2 vol. 8vo ; *Paris*, 1819.

———————Ecriture démotique Egyptienne. Lettre de CHAMPOLLION-FIGEAC à M. LENORMANT. Broch. 1843.

Dictys Cretensis et Dares Phrygius de bello et excidio Trojæ, cum interpretatione antiquæ daceriæ. *Amstelædami*. 4to ; 1702.

Dollfus (Charles).—Considérations sur l'histoire. Le monde antique. 8vo ; *Paris*, 1872.

Du Rozoir (Ch.)—Histoire romaine de Florus. Traduction nouvelle accompagnée d'un commentaire et de notes historiques et critiques. 8vo ; *Paris*, 1829.

Egypte.—Description de l'Egypte, ou recueil des observations et des recherches qui ont été faites en Egypte pendant l'expédition de l'armée française : (ouvrage publié principalement sous la direction de M. JOMARD, et exécuté aux frais de l'état.) 9 vol. folio de texte, et 11 volumes folio de planches. *Paris* 1809-1828.

Cet ouvrage connu sous le nom de *Grand ouvrage d'Egypte*, se divise de la manière suivante :

TEXTE. *Antiquités-Descriptions*. 2 vol. 26 chapitres imprimés séparément.
——— *Antiquités-Mémoires*. 2 volumes.
——— *Etat-Moderne*. 2 volumes reliés en trois.
——— *Histoire Naturelle*. 2 volumes.

Les planches sont au nombre de 894, non compris 31 que contiennent les volumes de texte.

Les antiquités en contiennent 352 reliées en 5 volumes. L'atlas géographique, 53 en 1 volume.

L'Etat moderne, 151 en 1 volume. (le 2e vol. comprend les arts et métiers, les costumes, portraits, vases, meubles, instruments, inscriptions, monnaies.)

L'histoire naturelle se compose de 3 vol. de planches, savoir :

Vol. 1. Mammifères, oiseaux, reptiles, poissons. 62 planches.

Vol. 2. Céphalopodes, gastéropodes, coquilles, annelides, crustacés etc., 105 planches.

Vol. 3. Botanique, minéralogie, 77 planches.

Au nombre des ouvrages importants relatifs à l'ancienne Egypte, compris dans cette collection, sont les suivants :

Description de Syène et des cataractes, par M. JOMARD, *Ibid.*

Description de l'île d'Eléphantine, par le même, *Ibid.*

Description d'Erment ou d'Hermonthis, par le même. *Ibid.*

Egypte.—Description de l'Egypte. *(Suite.)*

Description de Thèbes par MM. Jollois, Devilliers, Jomard et Costaz.

Description de Memphis, des Pyramides, accompagnée de remarques géographiques et [illegible] par M. Jomard. *Ibid.* vol. 2.

Description des antiquités de la province et de la ville du Kaire, par le même.

Description des antiquités de l'Heptanomide, par le même. *Ibid.*

Description des antiquités d'Alexandrie et des environs, par M. de Saint-Genis. *Ibid.*

Description des antiquités situées dans l'Isthme de Suez. *Ibid.*

Description des antiquités de Dendérah, par Jollois et Devilliers. *Ibid.*

Recherches sur les bas-reliefs astronomiques des Egyptiens, par MM. Jollois et Devilliers. *Antiquités-Mémoires.* Vol. 1.

Mémoire sur la musique de l'antique Egypte, par M. Villoteau. *Ibid.*

Mémoire sur le système métrique des anciens Egyptiens, par M. Jomard.

Recherches sur les sciences et le gouvernement de l'Egypte ancienne et moderne, par M. Fourier. *Ibid.*

Mémoire sur la population comparée de l'Egypte ancienne et moderne, par M. Jomard. *Ibid.* Vol. 2.

Remarques et recherches sur les pyramides d'Egypte. *Ibid.* Vol. 2.

Florus (L. Annæus).—Rerum Romanarum epitome. Interpretatione et notis illustravit Anna Tanaquilli Fabri filia. 4to ; *Parisiis*, 1674.

Grecs (Les) à toutes les époques, depuis les temps les plus reculés jusqu'à l'affaire de Marathon en 1870, par un ancien diplomate en Orient. 3e édition. 8vo ; *Paris*, 1870.

Joseph (Flavius).—Œuvres complètes avec une notice biographique, par J.-A.-C. Buchon. Roy. 8vo ; *Paris*, 1852.

————Works translated by Wm. Whiston. 8vo ; *Edinburgh*, 1843.

————Histoire des Juifs, écrite sous le titre des *Antiquitez Judaïques*, traduite sur l'original grec, revue sur divers manuscrits par M. Arnauld d'Andilly. Nouvelle édition, enrichie d'un grand nombre de figures en taille-douce, et augmentée de plusieurs nouvelles planches qui manquaient aux précédentes éditions, concernant les anciennes cérémonies des Juifs. 3 vol. petit 8vo ; *Bruxelles*, 1701. (*Edition rare et précieuse*).

————Histoire de la guerre des Juifs contre les Romains, et sa vie écrite par lui-même, traduite sur l'original grec, revue sur divers manuscrits, par Monsieur Arnauld d'Andilly. Nouvelle édition, enrichie d'un grand nombre de très-belles figures en taille-douce. 2 vol. petit 8vo ; *Bruxelles*, 1703. (*Edition rare et précieuse*).

Lenormant (Frs.).—Essai de commentaire des fragments cosmogogriques de Bérose, d'après les textes cunéiformes et les monuments de l'art asiatique. 8vo ; *Paris*, 1871.

——————Lettres Assyriologiques et épigraphiques sur l'histoire et les antiquités de l'Asie antérieure. 2 vol. 4to ; *Paris*, 1871-72.

——————Manuel d'histoire ancienne de l'Orient jusqu'aux guerres médiques. 3 vol. 12mo ; *Paris*, 1869.

Tôme Ier. Temps primitifs, Israélites, Egyptiens.
Tôme 2e. Assyriens, Babyloniens, Suèdes, Perses.
Tôme 3e. Phéniciens, Arabes, Indiens.

Lerminier (E.).—Histoire des législateurs et des constitutions de la Grèce antique. 2 vol. 8vo ; *Paris*, 1852.

Mably (l'abbé).—Observations sur les Grecs et les Romains. Vol. 4 de ses œuvres. *Vide* POLITIQUE ET LÉGISLATION.

Mary Lafon.—Rome ancienne et moderne. Gd. 8vo ; *Paris*, 1865.

Miot (A. F.).—Histoire d'Hérodote, suivie de la vie d'Homère. Nouvelle traduction. 3 vol. 8vo ; *Paris*, 1822.

Mirys (S. D.).—Histoire de la République Romaine, depuis sa fondation jusqu'au règne d'Auguste, en 181 gravures en taille-douce, d'aprés les dessins de———. 4to ; *Paris*, 1810.

Montfaucon (Dom Bernard de).—L'antiquité expliquée et représentée en figures. 5 tomes en 10 vol. folio ; *Paris*, 1719.

——————————Supplément au livre de l'antiquité expliquée et représentée en figures. 5 vol. folio ; *Paris*, 1724.

Napoléon III.—Histoire de Jules César. 2 vol. 8vo ; *Paris*, 1865. Avec atlas folio.

Owen (John J.).—The Anabasis of Xenophon with notes. 4th edition. 12mo ; *New York*, 1844.

Poujoulat (M.).—Histoire de Jérusalem. Tableau religieux et philosophique. 2 vol. 8vo ; *Paris*, 1841.

Prinsep (Jas.).—Essays on Indian antiquities, historic, numismatic, and palæographic. Edited with notes, &c., by EDW. THOMAS. With numerous illustrations. 2 vol. 8vo ; *London*, 1858.

Prisse-d'Avennes (E.).—Monuments Egytiens, bas-reliefs, peintures, inscriptions, etc., d'après les dessins exécutés sur les lieux, pour faire suite aux monuments de l'Egypte de Champollion, le jeune. Folio ; *Paris*, 1867.

Rollin.....—Histoire ancienne des Egyptiens, des Carthaginois, des Assyriens, des Babylonniens, des Mèdes et des Perses, des Macédoniens et des Grecs. 14 vol. 12mo; *Paris*, 1748.

Sharpe (Samuel).—Egyptian inscriptions, from the British Museum and other sources. Folio; *London*, 1837.

Thierry (Amédée).—Tableau de l'Empire Romain depuis la fondation de Rome jusqu'à la fin du gouvernement impérial en Occident. 4e édition. 8vo; *Paris*, 1863.

————————Nouveaux récits de l'histoire Romaine aux 4e et 5e siècles. Trois ministres des fils de Théodore. Rufin, Eutrope et Stilicon. 8vo: *Paris*, 1865.

————————Histoire d'Attila et de ses successeurs jusqu'à l'établissement des Hongrois en Europe. Suivie des légendes et traditions. Nouvelle édition. 2 vol. 8vo; *Paris*, 1864.

————————Récits de l'histoire romaine au 5e siècle. Derniers temps de l'Empire d'Occident. 8vo; *Paris*, 1860.

Tochon d'Annecy. Recherches historiques et géographiques sur les médailles des nomes ou préfectures de l'Egypte. 4to; *Paris*, 1822.

Whiston (Wm.).—The works of F. JOSEPHUS, the learned and authentic Jewish historian, and celebrated warrior; to which are added three dissertations concerning Jesus-Christ, John the Baptist, James the Just, God's command to Abraham, etc. With complete index to the whole, translated by———. 3vo; *Edinburgh*, 1343.

HISTOIRE.

ANGLETERRE.

Andrews (John).—History of the war with America, France, &c. *Vide* HISTOIRE DE L'AMÉRIQUE. *Page* 223.

Angleterre (L'). Etudes sur le self-government. 8vo; *Paris*, 1864.

Annual register (The), or a view of history and politics, at home and abroad. *Vide* HISTOIRE UNIVERSELLE.

Aubrey (Wm. H.-S.).—The national and domestic history of England describing not only the growth of the Empire, affairs of the State, civil and foreign wars, &c., but also the social condition of the people, their dwellings, costumes, habits, trades, armour, sports, &c., with numerous steelplates, coloured pictures, wood engravings, &c. 3 vol. 4to; *London*.

Bennett (Thos. R.).—Constitutional history of England. *Vide* DROIT CONSTITUTIONNEL. *Page* 118.

Birch (A.) **and Robinson** (Wm.).—The colonial office list for 1873: comprising historical and statistical information, respecting the colonial dependencies of Great Britain. With map. 8vo; *London*, 1873.

Bonaparte (Louis).—Histoire du Parlement anglais, depuis son origine, en 1234, jusqu'à l'an 7 de la République Française, suivie de la grande charte. 8vo; *Paris*, 1820.

Bonnechose (Emile de).—Histoire d'Angleterre depuis les temps les plus reculés. 4 vol. 8vo; *Paris*, 1858.

Boucher de Perthes.—Voyage en Angleterre, Ecosse et Irlande en 1860. 12mo; *Paris*, 1868.

Bourne (H.-R.-Fox).—The story of our colonies; with sketches of their present condition. 12mo; *London*, 1859.

Brougham (Lord).—The life and times of Lord Brougham, written by himself. 3 vol. 8vo; *London*, 1871.

———————Statesmen of the times of George III. 2 vol. 8vo; *London*, 1839.

Camden (Theophilus).—The Imperial history of England from the landing of Julius Cæsar to the present time, &c. Embellished from designs of the celebrated artists SMIRKE, BURNEY, BENEZACH, &c., with portraits of all the monarchs of England. 2 vol. folio; *London*.

Carrel (Armand).—Histoire de la contre révolution en Angleterre sous Charles II et Jacques II. 8vo; *Paris*, 1827.

Civil wars in England.—Select tracts relating to the civil wars in England in the reign of king Charles the First; by writers who lived in the time of those wars, etc. 2 vol. 8vo; *London*, 1815.

Cole (Christian).—Memoirs of the affairs of state, containing letters written by ministers employed in foreign negociations, from 1697 to 1708. With treaties, memorials, etc. Published by ———. Folio; *London*, 1733.

Copies of original letters from the army of general Bonaparte in Egypt, intercepted by the fleet under the command of admiral Lord Nelson. 8vo; *London*, 1798.

Craik and Macfarlane.—The pictorial history of England. *Vide* PICTORIAL HISTORY.

Dalrymple (Sir John).—Memoirs of Great Britain and Ireland, from the dissolution of the last parliament of Charles II, until the sea-battle off LA HOGUE. 3 vol. 4to ; *Edinburgh*, 1771.

Essais historiques sur l'Angleterre.—12mo ; *Paris*, 1761.

Faucher (Léon).—Etudes sur l'Angleterre. *Vide* STATISTIQUE. *Page* 171.

Ficquelmont (Le Cte de).—Lord Palmerston, l'Angleterre et le Continent. 2 vol. 8vo ; *Paris*, 1852.

Fleury (J.-A.).—Histoire d'Angleterre, comprenant celle de l'Ecosse, de l'Irlande et des Possessions Anglaises, depuis les premiers temps jusqu'en 1863. 2e édition. 2 vol. 8vo ; *Paris*, 1863.

Froude (Jas.-H.).—History of England from the fall of Wolsey to the death of Elizabeth. 4th edition. 12 vol. 8vo ; *London*, 1867-1870.

Guéronnière (A. de la).—Les hommes d'état d'Angleterre au 19e siècle, suivi d'un coup d'œil sur la Russie et sa politique. 12mo ; *Paris*, 1855.

Guizot.—Histoire de la révolution d'Angleterre. 6 vol. 8vo ; savoir :

Histoire de Charles 1er, depuis son avénement jusqu'à sa mort (1625-1649). 8e édition. 2 vol. 8vo ; *Paris*, 1862.

Histoire de la République d'Angleterre et de Cromwell (1649-1658). 2e édition. 2 vol. 8vo ; *Paris*, 1855.

Histoire du Protectorat de Richard Cromwell et du rétablissement des Stuarts (1658-1660). 2e édition. 2 vol. 8vo ; *Paris*, 1861.

————Un projet de mariage royal. 12mo ; *Paris*, 1863.

————Sir Robert Peel. Etude d'histoire contemporaine. 8vo ; *Paris*, 1856.

————Etudes sur la révolution d'Angleterre. Monk, chute de la république et rétablissement de la monarchie en Angleterre, en 1660. Nouvelle édition. 8vo ; *Paris*, 1862.

————Edouard III et les bourgeois de Calais, ou les Anglais en France. L'amour dans le mariage. Guillaume le Conquérant. 12mo ; *Paris*, 1868.

————Etudes sur la révolution anglaise. Portraits politiques des hommes des différents partis, Parlementaires, Cavaliers, Républicains, Niveleurs. Nouvelle édition. 8vo ; *Paris*, 1863.

Hallam (Henry).—The constitutional history of England from the invasion of Julius Cæsar to the revolution in 1688. 6 vol. 8vo ; *London*, 1848.

Hallam (Henry).—The constitutional history of England from the accession of Henry VII, to the death of George II. 3 vol. 12mo; *New York*, 1872. (Eight London edition. 3 vol. 8vo; 1867.

Hervé (Edouard).—Une page de l'histoire d'Angleterre. Les élections de 1868. Le cabinet Gladstone. La réforme de l'Eglise d'Irlande. 12mo; *Paris*, 1869.

History of the last Parliament, began at Westminster the 10th February, in the 12th year of king William. 8vo; *London*, 1702.

Hudges (Rev. T.-S.).—The history of England from the accession of George III, 1760, to the accession of Queen Victoria, 1837. New edition. 7 vol. 8vo; *London*, 1864.

Hume (David).—The History of England, from the invasion of Julius Cæsar to the Revolution in 1688. New edition. 6 vol. 8vo; *London*, 1848.

James (Wm.).—The naval history of Great Britain from the declaration of war by France, in 1793, to the accession of Georges IV. New edition. 6 vol. 8vo; *London*, 1837.

Kervigan (Aurèle).—L'Angleterre telle qu'elle est, ou seize ans d'observations dans le pays. 2 vol. 12mo; *Paris*, 1860.

Knight (Chs.).—The popular history of England. An illustrated history of society and government from the earliest period to our own times. 8 vol. 8vo; *London*, 1856-1862.

Lambardus (G.).—Arcaionomia, sive de priscis Anglorum legibus libri, sermone anglico, vetustate antiquissimo, aliquot abhinc seculis conscripti, atq; nunc e tenebris in lucem vocati. G. LAMBARDO interprete. 4to; *London*, 1568.

Leland (Thomas).—History of Ireland. *Vide* HISTOIRE: *Europe.*

Lingard (John.).—The history of England from the first invasion by the Romans to the accession of William and Mary in 1688. 5th edition, revised and enlarged. 10 vol. 8vo; *London*, 1849.

——————Histoire d'Angleterre depuis la première invasion des Romains. Traduite de l'anglais sur la 3e édition, par le Baron de ROUJOUX. 2e édition. 25 vol. 8vo; *Paris*, 1833 1838.

——————Preuves de l'histoire d'Angleterre, depuis la première invasion des Romains. 2e édition. 2 vol. 8vo; *Paris*, 1835.

Macaulay (Lord).—History of England. 4 vol. 8vo; *London*, 1366. *Vide* DROIT CONSTITUTIONNEL *Page* 128.

Mackinstosh (Sir Jas.).—The history of England from the earliest times to the final establishment of the reformation. 2 vol. 8vo *London*, 1853.

Mahon (Lord).—History of England from the peace of Utrecht to the peace of Versailles (1713-1783.) New edition. 7 vol. 8vo; *London*, 1839-1854.

Maxwell (W.-H.).—History of the English rebellion in 1798; with memoirs of the Union and Emmett's insurrection in 1803. 8th edition. With numerous illustrations. 8vo; *London*, 1868.

May (Sir Thos. E.).—The constitutional history of England since the accession of George III. (1760-1860). 3 vol. 12mo; *London*, 1870.

———————Histoire constitutionnelle de l'Angleterre, depuis l'avénement de George III. (1760-1860). Traduite et précédée d'une introduction, par CORNELIS DE WITT. 2 vol. 8vo; [illegible] 35.

McGee (Thos. d'Arcy).—History of Ireland. *Vide* HISTOIRE : *Europe.*

Mignet.—Histoire de Marie Stuart. 2 vol. 8vo; *Paris*, 1851.

Nicolson (W.).—The English historical library; giving a short view and character of most of our historians either in print or manuscript; with an account of our records, law-books, coins, etc. 2nd edition. Folio; *London*, 1714.

Pictorial (The) history of England: being a history of the people, as well as a history of the Kingdom. Illustrated with several hundred wood-cuts, by G.-L. CRAIK and CHS. MACFARLANE 4 vol. 8vo; *New York*, 1846.

Rémusat (Chs. de).—L'Angleterre au dix-huitième siècle. Etudes et portraits pour servir à l'histoire du gouvernement anglais, depuis la fin du règne de Guillaume III. 2 vol. 8vo; *Paris*, 1856.

Russell-Killough (Le C[illegible]).—Angleterre et France. 8vo de 64 pages; *Paris*, 1871.

Rymer (F.).—Fœdera. *Vide* DROIT INTERNATIONAL. *Page* 158.

Sandford (J.-L.) and **Townsend** (M.).—The great governing families of England. 2 vol. 8vo; *Edinburgh and London*, 1865.

Senior (N.-W.).—Historical and philosophical essays. 2 vol. 12mo; *London*, 1865. *Vide* PHILOSOPHIE.

Smollett (T.).—The history of England, from the revolution to the death of George II. New edition. 4 vol. 8vo ; *London*, 1848.

Stanhope (Earl).—History of England comprising the reign of queen Anne until the peace of Utrecht. (1701-1713). 8vo ; *London*, 1870.

Strickland (Agnes).—Lives of the Queens of England, from the Norman conquest. New edition. With portraits of every queen. 8 vol. 8vo ; *London*, 1853.

Stubbs (Wm.).—Select charters and other illustrations of English constitutional history. *Vide* DROIT CONSTITUTIONNEL. *Page* 132.

Thierry (Aug.).—Histoire de la conquête de l'Angleterre par les Normands, de ses causes, de ses suites jusqu'à nos jours en Angleterre, en Ecosse, en Irlande et sur le continent. Nouvelle édition. 2 vol. 8vo ; *Paris*, 1865.

Thom's British directory, civil, naval, and military, and record of state honors and dignities, for 1873. Gd. 8vo ; *London, Dublin*, 1373.

Thurloe (John).—A collection of the state papers, containing authentic memorials of the English affairs from 1638 to the restoration of Charles II. 7 vol. folio ; *London*, 1742.

Treaties.—A collection of treaties of peace, alliance and commerce between Great-Britain and other powers, from the revolution (1688) to the present time. 2 vol. 8vo ; *London*, 1772.

Vaughan (Rev. Dr.).—The history of England under the House of Stuart, including the commonwealth. 1603-1688. 2 vol. 8vo ; *London*, 1840.

————(Robert).—Revolutions in English history. 2nd edition. 3 vol. 8vo ; *London*, 1867.

Whitaker (John).—Mary, Queen of Scots vindicated. 3 vol. 8vo ; *London*, 1788.

HISTOIRE.

ARCHEOLOGIE, NUMISMATIQUE.

Antiquités Américaines.—Extrait de la *Revue générale de l'Architecture et des Travaux Publics*. *Vide* HISTOIRE DE L'AMÉRIQUE. *Page* 228.

Barthélemy (J.-B.-A.).—Numismatique ancienne. 1 vol. in-12 avec atlas, *Paris*, 1866. *Vide* MANUELS-RORET : *Numismatique ancienne*. *Page* 203.

Barthélemy (J.-B.-A.).—Numismatique du moyen âge et moderne. 1 vol. in-12, avec atlas ; *Paris*, 1866. *Vide* MANUELS-RORETS : *Numismatique du moyen âge. Page* 203.

Bourrassé (J.-J.).—Dictionnaire d'archéologie sacrée. 2 vol. 4to ; *Paris*. *Vide* ENCYCLOPÉDIES : *Migne : Dictionnaire d'Archéologie. Page* 209.

Champollion-Figeac.—Traité élémentaire d'archéologie, monuments d'architecture, de sculpture et de peinture, précédé d'une introduction historique et suivi d'un vocabulaire orné de planches. 2e édition. 2 vol. in-32 ; *Paris* 1843. *Vide* HISTOIRE ANCIENNE. *Page*. 261.

Champollion le jeune.—Monuments de l'Egypte et de la Nubie, et autres ouvrages. *Vide* HISTOIRE ANCIENNE. *Page*. 261.

Dawson (J.-W.).—Archéologie canadienne. *Vide* HISTOIRE DE L'AMÉRIQUE. *Page* 235.

Dickeson (M.-W.).—The American numismatic manual of the currency money of the aborigenes, and colonial, state, and United States coins ; with historical and descriptive notices of each coin or series. Illustrated by 20 plates of facsimiles 3rd edition. 4to ; *Philadelphia*, 1865.

Egypte.—Description de l'Egypte. *Vide* HISTOIRE : *Afrique. Page* 273.

Guérin (V.).—Description géographique, historique et archéologique de la Palestine. *Vide* MANUELS-RORET : *Géographie. Page*. 223.

Hennin.—Manuel de numismatique ancienne. Atlas contenant un choix des plus belles pièces des peuples, villes et rois. 8vo ; *Paris*, 1869.

LaGrèze (G.-B. de).—Pompei. Les catacombes. L'Alhambra. Etude à l'aide des monuments de la vie payenne à son déclin, d la vie chrétienne à son aurore, de la vie musulmane à son apogée. Ouvrage illustré de 95 gravures. Gd. 8vo ; *Paris* 1872.

Lemoine (J.-M.).—L'album du touriste. *Vide* HISTOIRE DE L'AMÉRIQUE *Page* 246.

Le Normand (Frs.).—Lettres assyriologiques et épigraphiques sur l'histoire et les antiquités de l'Asie antérieure. 2 vol. 4to ; *Paris*, 1871-72.

Mary Lafon.—Rome ancienne et moderne. Gd. 8vo ; *Paris*, 1865.

Migne (l'abbé).—Dictionnaire de numismatique. *Vide* ENCYCLOPÉDIES : *Migne. Page* 214.

Monfalcon (J.-B.).—Histoire de la ville de Lyon. *Vide* HISTOIRE : *France.*

Montfaucon (Bernard de).—L'antiquité expliquée et représentée en figures. 5 tomes en 10 vol. in-folio ; *Paris*, 1719.

——————————Supplément au livre de l'antiquité expliquée. 5 vol. in-folio ; *Paris*, 1724.

Muller (O.).—Archéologie. *Vide* NICARD.

Nicard (P.).—Traité sur les antiquités grecques, étrusques, romaines, égyptiennes, indiennes, etc. Traduit de l'Allemand de M. O. MULLER. *Vide* MANUELS-RORET au mot ARCHÉOLOGIE. *Page* 193.

Perrot (G.) **Guillaume** (Edm.) **et Delbet** (J.).—Exploration archéologique de la Galatie et de la Bithynie, d'une partie de la Mysie, de la Phrygie, de la Cappadoce et du Pont, exécutée en 1861, et publiée sous les auspices du Ministère d'Etat. 2 vol. in-folio, dont l'un de planches et de cartes ; *Paris*, 1862.

Prinsep (James).—Essays on Indian antiquities, historic, numismatic, and palæographic. Edited with notes, &c., by EDW. THOMAS. With numerous illustrations. 2 vol. 8vo ; *London*, 1858.

Prisse-d'Avennes (E.).—Monuments égyptiens, bas-reliefs, peinture, inscriptions, etc., d'après des dessins exécutés sur les lieux, pour faire suite aux monuments de l'Egypte de Champollion le Jeune. Gd. in-folio ; *Paris*, 1867.

Répertoire archéologique de la France publié par ordre du Ministre de l'Instruction Publique et sous la direction du comité des travaux historiques et des sociétés savantes.

Département de l'Oise, rédigé par EMM. WOILLEZ, 1862.
Département du Tarn, rédigé par H. CROZES, 1865.
Département du Morbihan, rédigé par M. ROSENZWEIG, 1863.
Département de l'Aube, rédigé par M. D'ARBOIS DE JUBAINVILLE, 1861.
(Le tout en 1 vol. 4to, *Paris*.)

Répertoire archéologique du département de la Seine inférieure rédigé sous les auspices de l'Académie des sciences, belles-lettres et arts de Rouen, par l'abbé COCHET. 4to ; *Paris*, 1871.

Sharpe (Samuel).—Egyptian inscriptions from the British Museum and other sources. In-folio ; *London*, 1837.

Tochon d'Annecy.—Recherches historiques et géographiques sur les médailles des nomes ou préfectures de l'Egypte. 4to ; *Paris*, 1822.

Wey (Francis).—Rome. Description et souvenirs. Ouvrage contenant 352 gravures sur bois dessinées par les plus célèbres artistes français, et un plan de Rome. Nouvelle édition. Gd. 4to ; *Paris*, 1873.

HISTOIRE.

ASIE, AFRIQUE, OCEANIE.

Atkinson (James).—Customs and manners of the women of Persia and their domestic superstitions. Translated from the Persian. Broch. de 93 pages 8vo ; *London*, 1832.

Belfour (F.-C.).—Life of Sheikh *Mohamed Ali Hazin*, written by himself, edited from the persian manuscripts, and noted with their various readings, and translated with notes, &c. 2 vol. 8vo ; *London*, 1830.

Bialloblotzky (C.-H.-F.).—The chronicles of RABBI JOSEPH BEN JOSHUA BEN MEIR the Sphardi, translated from the Hebrew. 2 vol. 8vo ; *London*, 1836.

Bird (Jas.).—The political and statistical history of Gujarat, translated from the Persian of ALI MOHAMMED KHAN, to which are added copious annotations and an historical introduction. 8vo ; *London*, 1835.

Briggs (John).—The Siyar-Ul Mutakherin. A history of the Mohamedan power in India during last century, by MIR-GHOLAM HUSSEIN-KHAN. Translation. 8vo ; *London*, 1832.

Charlevoix (Le Père de).—Histoire du Japon : ou l'on trouvera tout ce qu'on a pu apprendre de la nature et des productions du pays, du caractère et des coutumes des habitants, du gouvernement et du commerce, des révolutions arrivées dans l'empire et dans la religion, et l'examen de tous les auteurs qui ont écrit sur le même sujet. Nouvelle édition enrichie de figures en taille-douce. 6 vol. 12mo ; *Paris*, 1754.

Dorn (B.).—History of the Afghans, translated from the Persian of NEAMET ULLAH. 4to ; *London*, 1829.

Dubeux (Ls.).—Chronique d'*Aboû-Djafar Mohammed-Tabari* fils de *Djarir*, fils d'*Yezid*, traduite sur la version Persane. 2 vol. 4to ; *Paris*, 1836.

Egypte.—*Le grand ouvrage d'Egypte* (*Vide* HISTOIRE ANCIENNE, au mot *Egypte*) contient sur l'Egypte moderne les mémoires suivants :

Mémoires sur la communication de la mer des Indes à la Méditerrannée, par la mer Rouge et l'Isthme de Suez, par M. J.-M. LEPÈRE. *Vide* **vol. 1.** *Etat moderne.*

Mémoires sur les finances de l'Egypte depuis sa conquête par le Sultan Selym Ier, jusqu'à celle du général en chef Bonaparte, par le comte d'Estève. *Ibid.*

Mémoires et observations sur plusieurs maladies qui ont affecté les troupes de l'armée française pendant l'expédition d'Egypte, par le Baron Larrey. *Ibid.*

De l'état actuel de l'art musical en Egypte, par M. Villoteau. *Ibid.*

Mémoire sur la construction de la carte d'Egypte, par M. Jacotin. *Ibid.* vol. 2.

Mémoire sur le Megyas de l'île de Boudah, par J.-J. Marcel. *Ibid.*

Mémoire sur la ville d'Alexandrie, par Gratien le Père. *Ibid.*

Essai sur les mœurs des habitants modernes de l'Egypte, par M. de Chabrol. *Ibid.*

Description de la ville et de la citadelle du Kaire, par M. Jomard. *Ibid.*

Index géographique, ou texte général des noms de lieux de l'Egypte, par le même, *Ibid.*

Abrégé chronologique de l'histoire des Mamlouks d'Egypte, depuis leur origine jusqu'à la conquête des français, par M. Delaporte. *Ibid.* vol. 3.

Mémoire sur les monnaies d'Egypte, par M. Samuel Bernard. *Ibid.*

Mémoire sur l'agriculture, l'industrie et le commerce de l'Egypte par M. P.-S. Girard. *Ibid.*,

Arts et métiers. Explication des planches.

Préface historique, par Fourier. *Antiquités-descriptions, planches.* Vol. 1.

Ellesmere (The earle of).—History of the two Tartars Conquerors of China, including the two journeys into Tartary of father Ferdinand Verbiest, in the state of the emperors Kang-hi; from the french of le Père G.-E. D'Orléans. 8vo; *London*, 1854.

Elliot (Chs.).—Life of *Hafiz-ool Mooik, Hafiz Rehmut khan*, written by his son, the Nuwab moostujab Khan Buhadur, and entitled *Goolistan-I-Rehmut*, translated from the Persian. 8vo; *London*, 1831.

Fraser (C.).—History of the war in Bosnia during the years 1737-38-39, translated from the Turkish. 8vo; *London*, 1830.

———————Annals of the Turkish empire, from 1591 to 1659 of the christian Era, by Naima, translated from the Turkish. 4o; *London*, 1832.

Gayanyos (Pascual de).—The history of the mohamedan dynasties in Spain; by Ahmed Ibn Mohammed Al-Makkari, translated and illustrated with critical notes on the history, geography, and antiquities of Spain. 2 vol. 4to; *London*, 1840.

Gingras (l'abbé Léon).—L'Orient. *Vide* Voyages.

Girard (O.).—*France et Chine. Vide* Histoire de France.

Guérin (V.).—Description géographique, historique et archéologique de la Palestine. *Vide* GÉOGRAPHIE.

Jonveaux (Emile).—Deux ans dans l'Afrique orientale. Illustrations par BAYARD. 8vo ; *Tours*, 1871.

Klaproth (M.-J.).—*San Kokf-Tsou Ran To Sets*, ou aperçu général des trois Royaumes. Traduit de l'original Japonais-Chinois. 8vo ; *Paris*, 1832. Avec un atlas in-4to de cartes et de gravures.

———————Annales des Empereurs du Japon (*Nipon o daï ri ran*,) traduites par Isaac TITSINGH Ouvrage revu, et corrigé sur l'original Japonais-Chinois, accompagné de notes et précédé d'un aperçu de l'histoire mythologique du Japon, par KLAPROTH. 4to ; *Paris et Londres*, 1834.

Kœppen (A.-L.).—The world in the middle ages. *Vide* GÉOGRAPHIE. *Page* 223.

Lanoye (Ferd.).—Le Nil, son bassin et ses sources. *Vide* VOYAGES.

Lenormant (Frs).—Lettres assyriologiques. *Vide* HISTOIRE ANCIENNE. *Page* 264.

———————Manuel d'histoire ancienne. *Vide* HISTOIRE ANCIENNE. *Page* 264.

Lettres édifiantes et curieuses écrites des missions étrangères. *Vide* THÉOLOGIE : *Religion.*

Markham.—Narrative of the embassy of Rev. G. de Clavijo, to the Court of Timour and Samarcand, 1403-6, translated for the first time with notes and preface, and an introductory life of Timour. 8vo ; *London* 1859.

Marsden (W.).—Memoirs of a Malayan family, written by themselves, translated by W. MARSDEN. 8vo ; *London*, 1830.

Mémoires concernant l'histoire, les sciences, les arts, les mœurs, etc., des Chinois, par les missionnaires de Pékin. 16 vol. *Paris*, 1776-1814.

Mendoza (Padre J.-G. de).—History of the Great and Mighty Kingdom of China and the situation thereof, reprinted from the early translation of N. Parke, with an introduction by MAJOR. 2 vol. 8vo ; *London*, 1843.

Michaud et Poujoulat.—Correspondance d'Orient. (1830 31). *Vide* VOYAGES.

Miles (Col. W.).—History of *Hydur Naik*, written by MEER HUSSEIN ALI KHAN KIRMANI. Translated from the Persian manuscript. 8vo ; *London*, 1842.

———————The history of the Reign of *Tipu Sultan*, being a continuation of the *Neshani Hyduri*. Translated from the original persian manuscript. 8vo ; *London*, 1864.

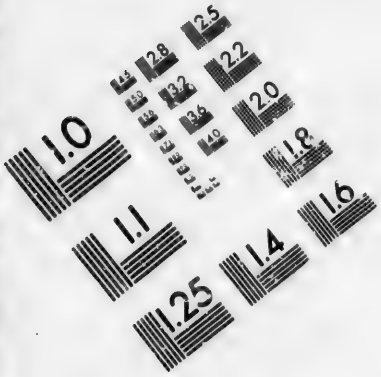

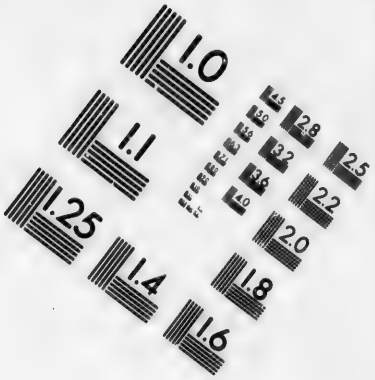

IMAGE EVALUATION TEST TARGET (MT-3)

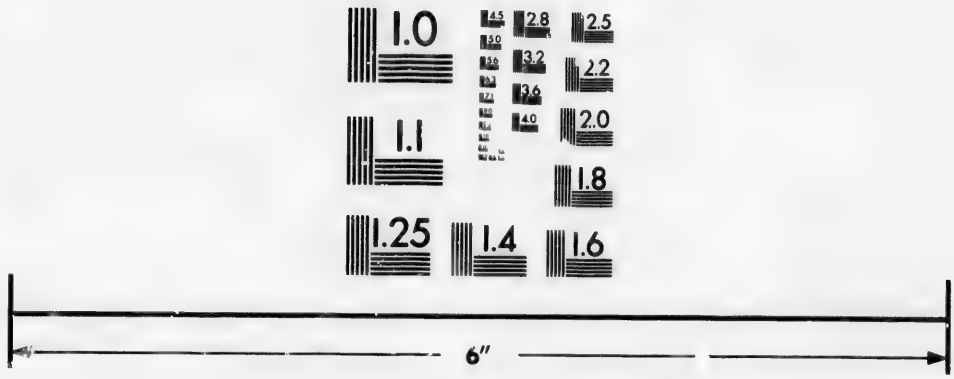

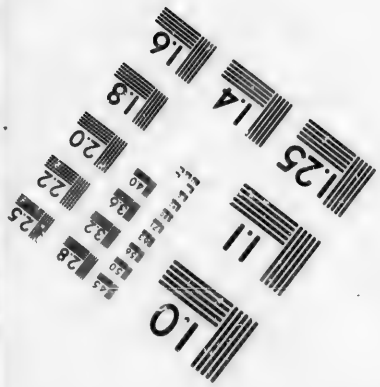

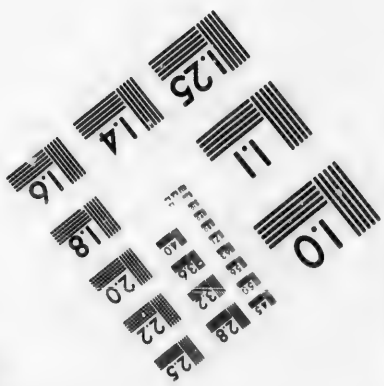

Photographic Sciences Corporation

23 WEST MAIN STREET
WEBSTER, N.Y. 14580
(716) 872-4503

Miscellaneous translations from oriental languages. 2 vol. 8vo ; *London*, 1834.

Neumann (Chs. F.).—History of the Pirates who infested the China Sea from 1807 to 1810. Translated from the Chinese with notes and illustrations. 8vo ; *London*, 1831.

————————History of *Vartan*, and of the battle of the Armenians : containing an account of the religious wars between the Persians and Armenians, by ELISÆUS, bishop of the Armenians. Translated from the Armenian. 4to ; *London*, 1830.

Poujoulat (B.).—Etudes Africaines. *Vide* VOYAGES.

Price (D.).—Memoirs of the emperor *Jahangueir*, written by himself. Translated from the Persian. 4to ; *London*, 1829.

Quatremère (M.).—Histoire des Sultans Mamlouks de l'Egypte, écrite en Arabe par TAKI-EDDIN-AHMED-MAKRIZI. Traduite en français. 2 vol. 4to ; *Paris*, 1837.

Reynolds (Jas.).—*Kitab-I-Yamini*. The historical memoirs of the *Amir Sabaktagin*, and the Sultan *Mahmud* of *Ghazna*, early conquerors of Hindustan, and founders of the *Ghaznavide* dynasty. Translated from the Persian version of the contemporary Arabic chronicle of AL-UTBI. 8vo ; *London*, 1858.

Rowlandson (Lieut.). — *Tohfut-Ul-Mujahideen*, an historical work in Arabic language. Translated into English. 8vo ; *London*. 1833.

Rundall (Thos.).—Memorial of the Empire of Japon in the 16th and 17th centuries. Edited with notes. 8vo ; *London*, 1850.

Shea (D.).—History of the early kings of Persia, from *Kaiomars*, the first of the *Peshdadian* dynasty, to the conquest of Iran by Alexander the Great. Translated from the Persian. 8vo ; *London*, 1832.

————————The *Dabistan*, or the school of manners. Translated from the Persian with notes. 8vo ; *Paris-London*, 1843.

Speke (John H.).—Journal of the discovery of the source the of Nile, with maps and portraits, and numerous illustrations. 8vo ; *London* and *Edinburgh*, 1863.

Sprenger (A.).—*El-Mas'udi's* historical encyclopœdia entitled « Meadows of Gold and mines of Gems ». Translated from the Arabic. 8vo ; *London*, 1841.

Stewart (Chs.).—Memoirs of the Moghul emperor *Humayun*, written in the Persian by JOUHER. Translated into English. 4to; *London*, 1832.

————————Memoirs of the Moghul emperor *Timur*, written in the Jagtay-Turky language, turned into Persian by ABU TALIB HUSSYNY, and translated into English. 4to; *London*, 1830.

Tandy (Wm.).—A description of the Burmese empire by Rev. Father SANGERMANO. Translated into English. 4to; *Rome*, 1833.

Yule (Col. Henry).—Cathay, and the way thither, being a collection of medevial notices of China. Translated and edited by YULE. 2 vol. 8vo; *London*, 1866.

HISTOIRE.

EUROPE.

Alison (Sir Archibald).—History of Europe from the commencement of the French Revolution to the restoration of the Bourbons, in 1815. 10th edition. With portraits. 14 vol. 8vo; *London*, 1860.

————————————History of Europe from the fall of Napoleon, in 1815, to accession of Louis Napoleon in 1855. 7 vol. 8vo; *London*, 1854-1858.

Allen (Julian).—Autocracy in Poland and Russia; or a description of Russian misrule in Poland, and an account of the surveillance of Russian spies at home and abroad. Including the experience of an exile. 8vo; *New York*, 1854.

Artaud de Montor.—L'Italie. 8vo; *Paris*, 1835.

Aumale (Le duc d').—Histoire des Princes de Condé pendant les 16e et 17e siècles. 2 vol. 8vo; *Paris*, 1863.

Bazancourt (Le baron de).—Cinq mois devant Sébastopol. 2e édition. 12mo; *Paris*, 1855.

————————————La campagne d'Italie en 1859. 2e édition. 2 vol. 8vo; *Paris*, 1860.

————————————Histoire de la Sicile sous la domination des Normands, depuis la conquête de l'île jusqu'à l'établissement de la Monarchie. 2 vol. 8vo; *Paris*, 1846.

Bazancourt (Le baron de).—L'expédition de Crimée. 4 vol. 8vo ; avec un atlas, savoir :

La marine française dans la Mer Noire et la Baltique. Chroniques maritimes de la guerre d'Orient. 2 vol. 8vo ; *Paris*.

L'armée française à Gallipoli, Varna et Sébastopol. Chroniques militaires de la guerre d'Orient. 3 vol. 8vo ; *Paris*.

Beaumont-Vassy (Vcte de).—Les Suédois depuis Charles XII. 2 vol. 8vo ; *Paris*, 1841.

———————Histoire des Etats Européens depuis le Congrès de Vienne. 5 vol. 8vo ; 1843-1853.

Benedetti (Le comte).—Ma mission en Prusse. 8vo ; *Paris*, 1871.

Blanc (Chs.).—*Vide* COSTUMES.

Bonaparte (Jacopo).—Tableau historique des événements survenus pendant le sac de Rome en 1527. Traduit de l'italien. 8vo ; *Paris*, 1809.

Bonnard (C.).—*Vide* COSTUMES.

Botta (Chs.).—Histoire d'Italie de 1789 à 1814. 5 vol. 8vo ; *Paris*, 1824.

———————Histoire des peuples d'Italie. 3 vol. 12mo ; *Paris*, 1825.

Boudin (Amédée) et **Mouttet** (Félix).—Révolutions modernes. L'Espagne 1868-1870. Gouvernement provisoire, pouvoir exécutif, régence. Gd. 8vo ; *Paris*, 1870.

Canron (Aug.).—La cour de Rome. *Vide* THÉOLOGIE : *Histoire de l'Eglise*.

Cantu (Cesar).—Histoire des Italiens. Traduite par A. LACOMBE sur la 2e édition Italienne. 12 vol. 8vo ; *Paris*, 1859-1862.

———————Les Hérétiques d'Italie. Discours historiques traduits de l'italien par DIGARD ET MARTIN. Le concile de Trente. 8vo ; *Paris*, 1869.

Capefigue (B.).—L'Europe pendant la Révolution Française. 4 vol. 8vo ; *Paris*, 1843.

———————L'Europe depuis l'avénement du roi Louis-Philippe. 10 vol. 8vo ; *Paris*, 1845.

———————La société et les gouvernements de l'Europe depuis la chute de Louis Philippe jusqu'à la présidence de Louis-Napoléon Bonaparte. 4 vol. 8vo ; *Paris*, 1849.

———————L'Europe pendant le Consulat et l'Empire de Napoléon. 10 vol. 8vo ; *Paris*, 1840.

Capefigue (B.).—Etat de l'Europe à la fin de 1860. 8vo ; *Paris*, 1861.

————————Le Congrès de Vienne dans ses rapports avec la circonscription actuelle de l'Europe. 8vo ; *Paris*, 1847.

Carré (le Cte. de).—L'Europe et le second Empire. 12mo ; *Paris*, 1865.

Charras (Lt. Col.)—Histoire de la guerre de 1813 en Allemagne. 3e édition, avec cartes. 8vo ; *Paris*, 1870.

————————Histoire de la campagne de 1815. Waterloo. 6e édition. 2 vol. avec atlas. 8vo ; *Paris*, 1870.

Chateaubriand (Le Vte F. A. de).—Le congrès de Vérone. Vol. 10 de ses œuvres. *Vide* BELLES LETTRES. *Page* 38.

Comstock (John L.).—History of the Greek Revolution. 12mo ; *New York*, 1829.

Congrès de Vienne (Le) **et les traités de 1815.** Précédé et suivi des actes diplomatiques qui s'y rattachent. Avec une introduction historique par M. CAPEFIGUE. 2 vol. gd. 8vo ; *Paris*, 1863.

Costumes historiques des 12e, 13e, 14e et 15e siècles, tirés des monuments les plus authentiques de peinture et de sculpture, dessinés et gravés par PAUL MERCURI, avec un texte historique et descriptif, par CAMILLE BONNARD. Nouvelle édition par CHS. BLANC. 3 vol. gd. 4to ; *Paris*, 1860.

Costumes historiques des XVIe, XVIIe et XVIIIe siècles, dessinés par LECHEVALLIER-CHEVIGNARD, gravés par DIDIER, FLAMENG, &c. Avec un texte historique et descriptif par GEORGE DUPLESSIS. 2 vol. gd. 4to ; *Paris*, 1867.

Crétineau-Joly (J.).—Histoire des traités de 1815, et de leur exécution, publiée sur des documents officiels et inédits. 8vo ; *Paris*, 1842.

Croker (Hon. J.-W.).—History of the guillotine. 12mo ; *London*, 1853.

Custine (Le marquis de).—L'Espagne sous Ferdinand VII. 3e édition. 4 vol. 8vo ; *Paris*, 1838.

————————————La Russie en 1839. 4 vol. 8vo ; *Paris*, 1843.

Daru (P.).—Histoire de la République de Vénise. 2e édition. 8 vol. 8vo ; *Paris*, 1821.

Drapeyron (M.-L.).—L'Europe, la France et les Bonaparte. 32 pages 8vo ; *Paris*, 1870.

Du Hamel (Le Cte V.).—Histoire constitutionnelle de la monarchie Espagnole depuis l'invasion des hommes du Nord jusqu'à la mort de Ferdinand VII, (411 à 1838). 2 vol. 8vo ; *Paris*, 1845.

Dyer (Ths.-H.).—The history of Modern Europe from the fall of Constantinople, in 1453, to the war in the Crimea, in 1857. 4 vol. 8vo ; *London*, 1861-1864.

Feltham (John).—A tour through the Island of Mann in 1797 and 1798, comprising sketches of its ancient and modern history, constitution, laws, &c., with a map. 8vo ; *London*, 1798.

Fletcher (Dr. Giles).—Russia at the close of the 16th century. *Vide* VOYAGES.

Forge (Anatole de la).—Des vicissitudes politiques de l'Italie dans ses rapports avec la France. 2 vol. 8vo ; *Paris*. 1850.

Frédéric II, roi de Prusse.—Œuvres publiées du vivant de l'auteur. 25 vol. 12mo ; *Berlin*, 1789.

Vol.	1	Mémoires pour servir à l'histoire de la maison de Brandebourg.
"	2	Examen de Machiavel.
"	3	Mélanges philosophiques et littéraires.
"	4	Epitres.
"	5 et 6	Histoire de mon temps.
"	7 et 8	Guerre de sept ans.
"	9	Mémoires de 1763 à 1775.
"	10	Corps politique de l'Europe.
"	11 à 19	Correspondance.
"	20	Le Palladion.
"	21	Pensées sur la religion.
"	22	Correspondance.
"	23 et 24	Dictionnaire de Bayle.
"	25	Abrégé de l'histoire ecclésiatique de Fleury.

Garnier-Pagès.—Histoire de la Révolution de 1848. L'Europe révolutionnaire. L'Italie. 4to ; *Paris*.

————L'Europe révolutionnaire en 1848. Angleterre, Allemagne du Nord et du Midi, Belgique, Pologne, Russie. 4to ; *Paris*.

Grecs (Les) à toutes les époques, depuis les temps les plus reculés jusqu'à l'affaire de Marathon, en 1870. Par un ancien diplomate en Orient. 3e édition. 8vo ; *Paris*, 1870.

Guizot.—Mémoires pour servir à l'histoire de mon temps. 2e édition. 8 vol. 8vo ; *Paris*, 1858-1867.

————De la civilisation en Europe, depuis la chûte de l'Empire Romain jusqu'à la Révolution Française. 7e édition. 8vo ; *Paris*, 1860.

————Histoire des origines du gouvernement représentatif et des institutions politiques de l'Europe, depuis la chûte de l'Empire Romain jusqu'au 14e siècle. Nouvelle édition. 2 vol. 8vo ; *Paris*, 1855.

Hay (Edw.).—History of the Irish insurrection of 1798. 12mo; *New-York*, 1848.

Herberstein (S. Von).—Notes upon Russia. *Vide* VOYAGES.

Histoire critique et apologétique de l'ordre des Chevaliers du Temple de Jérusalem, dits Templiers, par le R. P.-M.-J., chanoine régulier de l'ordre de Prèmontré. 2 tomes en 1 vol. 4to; *Paris*, 1789.

Hubbard (Gustave).—Histoire contemporaine de l'Espagne. Vol. 1er et 2e. 2 vol. 8vo; *Paris* et *Madrid*, 1869.

Julius Vendex.—Vendication of the Ireland and particularly its catholics inhabitants, from the calomnies of libellers. 8vo; *Dublin*, 1801.

Kœppen (A.-L.).—The world in the middle ages. *Vide* GÉOGRAPHIE. *Page* 223.

Lacombe (Francis).—La France et l'Allemagne sous le premier Empire. Napoléon et le baron de Stein. 12mo; *Bruxelles*, 1866.

Leland (Thomas).—History of Ireland from the invasion of Henry II, with a preliminary discourse on the ancient state of that kingdom. 3 vol. 4to; *Dublin*, 1773.

Linney Gilbert.—Russia illustrated. An historical and descriptive account of that immense empire, particularly as regards St. Petersburgh, and Moscow; with 25 splendid steel engravings after drawings by A. G. VICKERS. 8vo; *London*, 1850.

McGee (Thos. D'Arcy).—A popular history of Ireland from the earliest period to the emancipation of the catholics. 2 vol. 8vo; *New York*, 1863.

Michaud.—Bibliothèque des Croisades. 4 vol. 8vo; *Paris*, 1829, savoir;

Vol. 1er. Chronique de France.
" 2e. Chronique d'Italie et d'Angleterre.
" 3e. Chronique d'Allemagne et du nord de l'Europe, chronique Grecques, Turques et Arméniennes.
" 4e. Chroniques Arabes, Traduites par M. REINAUD.

————Histoire des Croisades. Nouvelle édition. 4 vol. 8vo; *Paris*, 1854.

Mickiewicz (Adam).—La politique du 19e siècle; publiée avec préface et annotations par L. MICKIEWICZ. 12mo; *Paris*, 1870.

Mignet.—Histoire de Marie Stuart. 2 vol. 8vo; *Paris*, 1851.

Miranda (Angel de).—L'œuvre de la révolution Espagnole. Gouvernement provisoire et Cortès constituantes. 8vo; *Paris*, 85).

Nisard (D.).—Histoire et description des principales villes de l'Europe. 4to ; *Paris*, 1835.

Prescott (Wm.-H.).—History of the reign of Philip the second, king of Spain. 13th edition. 3 vol. 8vo ; *Boston*, 1859.

————————History of the reign of Ferdinand and Isabella the Catholic. 15th edition. 3 vol. 8vo ; *Philadelphia*, 1860.

————————The History of the reign of the Emperor Charles the fifth, by WM. ROBERTSON, with an account of the Emperor's life after his abdication by———. 3 vol. 8vo ; *Philadelphia*, 1869.

Prévost-Paradol.—Quelques pages d'histoire contemporaine. Lettres politiques. 1ère série. 2e édition. 12mo ; *Paris*, 1871.

Proctor (Major).—History of the Crusades ; their rise, progress, and results, with over 150 illustrations. 8vo ; *Philadelphia*, 1854.

Ratsch (B.).—L'Autriche et le Polonisme. Matériaux pour servir à l'histoire de l'insurrection de 1863. Traduit du Russe. 1 vol. 8vo ; *Paris*, 1869.

Reymond (William).—Les Prussiens, leur gouvernement, leur politique, leur armée, leur capitale. 12mo ; *Paris*, 1868.

Rich (Elihu).—Germany and France. A popular history of Franco-German war. Illustrated with steel-plates and wood engravings. 5 vol. 4to ; *London*.

Ritt (Olivier).—Histoire de l'Isthme de Suez. 8vo ; *Paris*, 1869.

Simoni (E.).—Mazzini. Histoire des conspirations Mazziniennes. 12mo ; *Paris*, 1869.

Sismondi (J.-C.-L. Sismonde de).—Histoire des Républiques Italiennes du moyen-âge. Nouvelle édition. 10 vol. 8vo ; *Paris*, 1840.

Vertot (l'Abbé de).—Histoire de l'ordre des Chevaliers de Malte. 7 vol. 8vo ; *Paris*, 1819.

————————Histoire des révolutions de la République Romaine. 3 vol. 8vo ; *Paris*, 1830.

————————Histoire des révolutions de Suède. 8vo ; *Paris*, 1834.

————————Histoire des révolutions de Portugal, suivie de discours extraits des mémoires de l'Académie. 8vo ; *Paris*, 1834.

Vilbort (J.).—L'œuvre de M. de Bismark, 1863-1866. Sadowa et la campagne des sept jours. 12mo ; *Paris*, 1869.

Warren (Le Cte E. de).—L'Italie et Rome en 1869. In-12. *Paris*, 1869.

Wordsworth (Dr.C.).—La Grèce pittoresque et historique. Traduction de E. REGNAULT. Illustrations sur acier et sur bois. Royal 8vo; *Paris*, 1841.

HISTOIRE.

FRANCE.

Abrantès (La duchesse d').—Mémoires, ou souvenirs historiques sur Napoléon, la Révolution, le Directoire, le Consulat, l'Empire et la Restauration. 18 vol. 8vo; *Paris*, 1831-1835. A—7.

Accusés (Les) **du 15 mai devant la haute-cour de Bourges.** Compte-rendu exact de toutes les séances. Illustré de 12 portraits. 8vo; *Paris*, 1849. A—3.

Anquetil.—L'esprit de la ligue, ou histoire politique des troubles de France pendant les 16e et 17e siècles. 3e édition. 3 vol. 12mo; *Paris*, 1783. A—7.

————Louis XIV, sa cour et le régent. 4 vol. 12mo; *Paris*, 1793. A—7.

————L'intrigue du cabinet sous Henri IV et Louis XIII, terminée par la Fronde. 4 vol. 12mo; *Paris*, 1780. A—7.

Armaillé (Mme la Ctesse d').—Marie-Thérèse et Marie-Antoinette. 2e édition. 12mo; *Paris*, 1870. *Vide* BIOGRAPHIES. *Page* 59.

Armée française (L') **en 1867.**—20e édition. 8vo; *Paris*, 1870. A—5.

Arnaud (F.).—La Révolution et l'Église. 2 vol. 12mo; *Paris*, 1869. D—7.

Aumale (Le duc d').—Histoire des princes de Condé pendant les 16e et 17e siècles. 2 vol. 8vo; *Paris*, 1864. A—5.

Aurelle de Paladines (Le général d').—Campagne de 1870-1871. La première armée de la Loire. 2e édition. Roy. 8vo; *Paris*, 1872. C—3.

Babaud-Laribière (L.).—Etudes historiques et administratives. 2 vol. 8vo; *Confolens*, 1863. A—5.

Barante (M. de).—Histoire du Directoire de la République Française. 3 vol. 8vo; *Paris*, 1855. A—3.

————Etudes historiques et biographiques. Nouvelle édition. 2 vol. 8vo; *Paris*, 1857.

————Histoire des Ducs de Bourgogne de la maison de Valois, (1364-1477.) 7e édition. 12 vol. 8vo; *Paris*, 1854.

Baranto (M. de).—Histoire de la convention nationale. 6 vol. 8vo ; *Paris*, 1851-1853.

——————De la décentralisation en 1829 et en 1833. Etude précédée de quelques notes sur le projet de Nancy. 12mo ; *Paris*, 1866.

——————Notice sur le comte de St. Aulaire. 8vo ; *Paris*, 1856.

——————Histoire de Jeanne d'Arc. 12mo ; *Paris*, 1868.

——————Mélanges historiques et littéraires. 3 vol. 8vo ; *Paris*, 1835.

——————Le Parlement et la Fronde. La vie de Mathieu Molé. Notices sur Edouard Molé et M. le Comte Molé. 8vo ; *Paris*, 1859.

——————La vie politique de Royer Collard. Ses discours, ses écrits. 2 vol. 8vo ; *Paris*, 1861.

——————L'expédition de Crimée. *Vide* HISTOIRE : *Europe*.

Bazancourt (Le baron de).—Cinq mois devant Sébastopol. *Vide* HISTOIRE : *Europe*.

Beauchesne (A. de).—Louis XVII. Sa vie, son agonie, sa mort. Captivité de la famille royale au Temple. 4e édition, enrichie d'autographes et de plans, ornée de portraits en taille-douce, et précédée d'une lettre de MGR. DUPANLOUP. 2 vol. 8vo ; *Paris*, 1867. C—5.

Beaumont-Vassy (Le Vte de).—Les salons de Paris et la société Parisienne sous Louis-Philippe. Gd 12mo ; *Paris*, 1866. A—5.

——————Les salons de Paris sous Napoléon III. Gr. 12mo ; *Paris*, 1868

——————Histoire de mon temps. 1ère série : Louis-Philippe, seconde République (1830-1851) : 4 vol. 8vo ; *Paris*, 1855. 2e série : Présidence décennale. Second Empire. 2 vol. 8vo ; *Paris*, 1864. A—5.

——————Histoire authentique de la Commune de Paris, en 1871. Ses origines, son règne, sa chûte. 12mo ; *Paris*, 1871. D—7.

Belain-D'Esnambuc et les Normands aux Antilles, d'après des documents nouvellement retrouvés. 8vo ; *Paris*, 1863. D—3.

Benedetti (Le Comte).—Ma mission en Prusse. 8vo ; *Paris*, 1871. B—3.

Berwick (Maréchal de).—Mémoires. 12mo ; *Paris*, 1872. D—7.

Blanc (Louis).—Révolution française. Histoire de dix ans, (1830-1840). 11e édition. 5 vol. 8vo ; *Paris*.

Bonnin (Th.).—Cartulaire de Louviers. Documents historiques du 10e au 18e siècle. Tome 1er, 4to ; *Paris, Evreux*, 1870. D—3.

Boucher de Perthes.—Sous dix rois, de 1791 à 1860. 8 vol. 12mo ; *Paris*, 1863-1867. D—7.

Bouillé (Le Cte Louis de).—Les drapeaux français de 507 à 1872. Recherches historiques. Accompagnées de 50 drapeaux. 12mo ; *Paris*, 1872. D—7.

Brialmont (Lt-Col. A.).—Considérations sur la réorganisation de l'armée. 8vo de 70 pages ; *Bruxelles*, 1866. A—3.

Buchon (J.-A.).—Collection des chroniques nationales françaises, écrites en langue vulgaire du 13e au 16e siècle, avec notes et éclaircissements. 47 tomes en 24 vol. 8vo ; *Paris*, 1826-28.

Calonne (M. de).—De l'état de la France, présent et à venir. 3 édition. 8vo ; *Londres*, 1790. A—5.

Capefigue (B.).—Histoire de la Restauration et des causes qui ont amené la chute de la branche aînée des Bourbons. 3e édition. 10 vol. 8vo ; *Paris*, 1831-1833. C—7.

———————— —Le Maréchal de Richelieu. In-12 ; *Paris*, 1857. D—7.

————————Le Cardinal Dubois et la régence de Philippe d'Orléans. 12mo ; *Paris*, 1861. D—7.

————————Louis XV et la société du 18e siècle. 4vol. 8vo ; *Paris*, 1842. C—7.

————————Charlemagne. 2 vol. 8vo ; *Paris*, 1842. B—7.

————————Histoire authentique et secrète des traités de 1815 dans leurs rapports avec la restauration et la révolution de juillet. 8vo ; *Paris*, 1847. C—7.

————————Les cent jours. 2 vol. 8vo ; *Paris*, 1841. C—7.

————————Philippe d'Orléans, régent de France, (1715-1723). 2 vol. 8vo ; *Paris*, 1838. B—7.

————————Le gouvernement de juillet. Les partis et les hommes politiques, (1830-35). 2 vol. 8vo ; *Paris*, 1835. C—7.

————————Histoire constitutionnelle et administrative de la France, depuis la mort de Philippe-Auguste. 2e édition. 4 vol. 8vo ; *Paris*, 1831. C—7.

————————Diplomatie de la France et de l'Espagne depuis l'avénement de la maison des Bourbons, 1698-1846. 8vo ; *Paris*, 1846.

Capefigue (B.).—Essai sur les invasions maritimes des Normands dans les Gaules ; suivi d'un aperçu des effets que les établissements des hommes du Nord ont eus sur la langue, la littérature, etc. 8vo ; *Paris*, 1823. B—7

———————Hugues Capet et la troisième race jusqu'à Philippe-Auguste, 10e, 11e et 12e siècles. 4 vol. 8vo ; *Paris*, 1839. B—7

———————Histoire de Philippe-Auguste. 2e édition. 4 vol. 8vo ; *Paris*, 1829. B—7.

———————Trois siècles de l'histoire de France. Monarchie et politique des deux branches de la maison de Bourbon. (1548-1848). 2 vol. 8vo ; *Paris*. B—7.

———————François Ier et la renaissance. (1515-1517). 4 vol. 8vo ; *Paris*, 1845. B—7.

———————Jacques II à Saint-Germain. 2 vol. 8vo ; *Paris*, 1833 B—7.

———————Histoire de la réforme, de la Ligue et du règne de Henri IV. 8 vol. 8vo ; *Paris*, 1834. B—7.

———————Louis XIV, son gouvernement, ses relations diplomatiques avec l'Europe. 6 vol. 8vo ; *Paris*, 1837. B—7.

———————Richelieu, Mazarin, la Fronde et le règne de Louis XIV. 8 vol. 8vo ; *Paris*, 1835. B—7.

———————Louis XVI, son administration et ses relations diplomatiques avec l'Europe. 4 vol. 8vo ; *Paris*, 1844. C—7.

Carné (Le Cte. Louis de).—Etudes sur l'histoire du gouvernement représentatif en France, de 1789 à 1848. 2 vol. 8vo ; *Paris*, 1855. A—5.

———————Les Etats de Bretagne et l'administration de cette Province jusqu'en 1789. 2 vol. 8vo ; *Paris*, 1868. A—5.

———————La monarchie française au 18e siècle. Etudes historiques sur les règnes de Louis XIV et Louis XV. 8vo ; *Paris*, 1859. A—5.

———————Vues sur l'histoire contemporaine, ou essai sur l'histoire de la restauration. 2e édition. 2 vol. 8vo ; *Paris*, 1835. A—5.

———————Les fondateurs de l'unité française. Etudes historiques 2 vol. 8vo ; *Paris*, 1856. A—5.

Cérémonial officiel (Le) ou les honneurs, les préséances, les rangs et les costumes civils, militaires, maritimes, ecclésiastiques et diplomatiques. 2e édition. 8vo ; *Paris*, 1868. C—4.

Challamel (Aug.).—Histoire-musée de la République Française, depuis l'assemblée des notables jusqu'à l'Empire. Avec estampes, médailles, costumes, caricatures, etc. 3e édition. 2 vol. gd. 8vo; *Paris*. D—3.

Chateaubriand (Le Vte de).—Analyse raisonnée de l'histoire de France. Vol. 8 de ses œuvres. *Vide* BELLES-LETTRES. *Page* 38.

Chevalier (Pitre).—La Bretagne ancienne et moderne. 2 vol. roy. 8vo; *Paris*, 1869. (Illustrations par JOHANNOT, LELEUX, etc.) D—3.

Claretie (Jules).—L'Empire, les Bonaparte et la cour; documents nouveaux sur l'histoire du premier et du second Empire d'après les papiers impériaux inédits. 12mo; *Paris*, 1871. D—7.

Clerc (A.-V.).—Nos députés à l'Assemblée Nationale. Leurs biographies et leurs votes. Documents historiques sur la Législature de 1871-1872. 12mo; *Paris*, 1872 D—7.

Commune de Paris. Les trente et une séances officielles de la Commune de Paris. 12mo; *Paris*, 1871. D—7.

Copies of original letters from the army of general Bonaparte in Egypt, intercepted by the fleet under the command of Admiral Lord Nelson. With an English translation. 8vo; *London*, 1798. C—6.

Cousin (Victor).—La société française au XVII siècle. *Vide* BIOGRAPHIES. *Page* 62.

Crétineau-Joly (J.).—Bonaparte, le concordat de 1801 et le cardinal Consalvi. 8vo; *Paris*, 1869. A—5

Cucheval-Clarigny.—Histoire de la constitution de 1852, son développement et sa transformation. 12mo; *Paris*, 1869. D—7.

Delmas (Emile).—De Frœschwiller à Paris. Notes prises sur les champs de bataille. 12mo; *Paris*, 1871. D—7.

Delpit (Albert).—Les prétendants. Les Bourbons, les d'Orléans, l'Empire, la Commune, la République. 8vo; *Paris*, 1872. C—5.

Denfert-Rochereau.—La défense de Belfort, écrite sous le contrôle de M. le colonel———, par MM. EDOUARD THIERS, capitaine de génie, et S. DE LA LAURENCIE, capitaine d'artillerie. Avec cartes et plans. 8vo; *Paris*, 1871. A—5.

Depping.—Histoire des expéditions maritimes des Normands et de leur établissement en France au 10e siècle. 2 tomes en 1 vol. 8vo; *Bruxelles*, 1844. D—3.

Desnoiresterres (Gustave).—Voltaire et la société française au 18e siècle. Voltaire à la cour. 8vo; *Paris*, 1869. A—5.

Dialogue aux Enfers entre Charles X et Louis Philippe 1er, par un contemporain. 4e édition. 12mo ; *Paris*, 1871. D—7.

Ducellier (F.).—Histoire des classes laborieuses en France, depuis la conquête de la Gaule par Jules César, jusqu'à nos jours. 8vo ; *Paris*, 1860. C—4.

Duclos (l'abbé H.).—Madame de la Vallière et Marie-Thérèse d'Autriche, femme de Louis XIV, avec pièces justificatives et documents inédits. Gd. 8vo ; *Paris*, 1869. C—3.

Dupin.—Révolution de juillet 1830. Son caractère légal et politique. In-12 ; *Paris*, 1835. A—7.

————Constitution de la République Française, accompagnée de notes sommaires explicatives du texte, et suivie de diverses pièces et discours. 12mo ; *Paris*, 1849. A—7.

————Mémoires. Souvenirs du barreau, Carrière politique. Souvenirs parlementaires. 4 vol. 8vo ; *Paris*, 1855-1861. A—4.

Duquai (Ernest).—Les grands procès politiques. Les accusées du 15 mai 1848. In-12 ; *Paris*, 1869. D—7.

Dussieux (L.).—Généalogie de la maison de Bourbon, de 1256 à 1869. In-12 ; *Paris*, 1869. D—7.

Duvergier de Hauranne.—Histoire du gouvernement parlementaire en France, 1814-1848 ; précédée d'une introduction. 10 vol. 8vo ; *Paris*, 1857-1871. C—3.

Enault (Louis).—Paris brûlé par la Commune. Ouvrage illustré de douze gravures d'après des photographies. 12mo ; *Paris*, 1871. D—7.

Feuillet de Conches (F.).—Louis XVI, Marie-Antoinette et Madame Elizabeth. Lettres et documents inédits. Publiés par———. 4 vol. 8vo ; *Paris*, 1864-1866. B—3.

Foucault (N.-J.).—Mémoires, publiés et annotés par F. BAUDRY. 4to ; *Paris*, 1862. D—3.

Fournier (E.).—L'esprit dans l'histoire. Recherches et curiosités sur les mots historiques. 3e édition. In-12 ; *Paris*, 1867. D—7.

Français peints par eux-mêmes (Les).—Encyclopédie morale de la France au 19e siècle, par toutes les sommités littéraires de l'époque. Dessins par GAVARNI, GRANDVILLE, JOHANNOT, MONNIER, etc. 9 vol. gd. 8vo ; *Paris*, divisés comme suit : Paris, 5 vol. ; Provinces, 3 vol. ; Le Prisme, 1 vol. D—3.

Francon (Ant.).—Œuvres. Histoire critique de Napoléon-le-Grand. Examen philosophique des causes de la grandeur et de la décadence des Romains. Histoire des causes de la grandeur et de la décadence des colonies depuis Noé jusqu'à nos jours. Histoire des progrès et de la décadence du christianisme. Reforme électorale. Histoire des préjugés en politique, en religion, etc. Histoire critique des législations des peuples célèbres de l'univers. Brochures réunies en un vol. 8vo ; *Clermont-Ferrand*, 1809. B—4.

Freycinet (Ch. de).—La guerre en Province pendant le siége de Paris, 1870-1871. 8vo ; *Paris*, 1871. A—4.

Gabourd (Amédée).—Histoire de France depuis les origines gauloises jusqu'à nos jours. 20 vol. 8vo ; *Paris*, 1863. A—4.

Garnier-Pagès.—Histoire de la Révolution de 1848. 2 vol. 4to ; *Paris*. D—3.

Gautier (Théophile).—Tableau du siége. 12mo ; *Paris*, 1871. D—7.

Gifford (John).—A defense of the French Emigrants, addressed to the people of France, by T.-G. DE LALLY-TOLENDAL. Translated from the French by———. 8vo ; *London*, 1797. C—6.

Girard (O.).—France et Chine. Vie publique et privée des Chinois anciens et modernes. Passé et avenir de la France dans l'extrême Orient. Institutions politiques, sociales, civiles, religieuses, etc., de la Chine. 2 vol. 8vo ; *Paris*, 1869. B—4.

Grégoire de Tours et Frédégaire.—Histoire des Francs. Traduction de M. GUIZOT. Nouvelle édition revue et augmentée par A. JACOBS. 2 vol. 8vo ; *Paris*, 1861. B—4.

Guérin (Léon).—Histoire maritime de France, comprenant l'histoire des provinces et villes maritimes, des combats de mer depuis la fondation de Marseilles, 600 ans avant J.-C. Nouvelle édition illustrée de 36 gravures. 6 vol. gd. 8vo ; *Paris*, 1859. D—3.

———Les navigateurs français. Histoire des navigations, découvertes et colonisations françaises. Gd. 8vo ; *Paris*, 1847. D—3.

Guizot.—Essais sur l'histoire de France. 9e édition. 8vo ; *Paris*, 1857. B—4.

———Histoire de la civilisation en France depuis la chûte de l'Empire Romain. 7e édition. 4 vol. 8vo ; *Paris*, 1859. B—4.

———Du gouvernement de la France depuis la restauration, et du ministère actuel. In-12 ; *Paris*, 1820. A—7.

Guizot.—Mémoires pour servir à l'histoire de mon temps. *Vide* HISTOIRE : *Europe.*

————Trois générations (1789-1814-1848). 12mo ; *Paris*, 1863. A—7.

————La France et la Prusse responsables devant l'Europe. 2e édition. 12mo ; *Paris*, 1868. A—7.

————Histoire parlementaire de France. Recueil complet des discours prononcés dans les Chambres de 1819 à 1848, par M. GUIZOT. 5 vol. 8vo ; *Paris*, 1863. B—4.

————L'histoire de France depuis les temps les plus reculés jusqu'en 1789, racontée à mes petits enfants. Ouvrage illustré de 141 gravures. 2 vol. 4to ; *Paris*. 1872. B—3.

Hans (Ludovic).—Second siége de Paris. Le comité central et la Commune. Journal anecdotique. 12mo ; *Paris*, 1871. D—7.

Hue (François).—Dernières années du règne et de la vie de Louis XVI. 8vo ; *Londres*, 1806. C—6.

Huguet (Le R.-P.).—Paris, ses crimes et ses châtiments. Triomphe de l'Eglise par la France régénérée. 3e édition. In-12 ; *Paris*, 1871. D—7.

————————Bourreaux et victimes de la Commune. Scènes de la terreur à Paris en 1871. In-18 ; *Paris*, 1871. D—7.

Journal du siége de Paris (Le).—Publié par *Le Gaulois*. Royal 8vo ; *Paris*, 1871. D—3.

Keller (Emile).—Histoire de France. 2e édition. 2 vol. 12mo ; *Paris*, 1866. D—7.

Lacombe (F.).—La France et l'Allemagne sous le premier Empire. Napoléon et le Baron de Stein. 12mo ; *Bruxelles*, 1860. D—7.

Lamartine (A. de).—Histoire des Girondins. 4 vol. gd. 8vo ; *Paris*, 1858. C—3.

Louis XIV.—Œuvres. Mémoires historiques et politiques. 7 vol. 8vo ; *Paris*, 1806. B—6.

Louis XVI.—The political and confidential correspondence. *Vide* WILLIAMS.

Mably.—Observations sur l'histoire de France. Vol. 1, 2 et 3 de ses œuvres. *Vide* POLITIQUE.

Mahon (Lord).—The life of Louis, Prince of Condé, surnamed the Great. 12mo ; *London*, 1845.

Margry (Pierre).—Les navigations françaises et la révolution maritime du 14e au 16e siècle, d'après des documents inédits tirés de France, d'Angleterre, d'Espagne et d'Italie. 8vo; *Paris*, 1867. C—6.

Martin (Henri).—Histoire de France depuis les temps les plus reculés jusqu'en 1789. 4e édition. 17 vol. 8vo; (y compris la table analytique). *Paris*, 1865. B—3.

Mémoires.—Collection complète des mémoires relatifs à l'histoire de France, depuis le règne de Philippe-Auguste jusqu'au commencement du 17e siecle; avec des notices sur chaque auteur et des observations sur chaque ouvrage, par M. PETITOT. 52 vol. 8vo; *Paris*, 1824, savoir:

Vol. 1 Discours préliminaire par M. PETITOT, AINÉ. Avis sur l'irrégularité de l'ancienne orthographe. GEOFROY DE VILLE-HARDOUIN. De la conquête de Constantinople. Décadence de l'Empire Latin.

" 2 Tableau du règne de St. Louis. Histoire St. Loys, par JEAN SIRE DE JOINVILLE.

" 3 Extraits des manuscrits arabes relatifs au règne de St. Louis, traduits par CARDONNE. Dissertation sur l'histoire de Saint-Louys. par DU CANGE.

" 4—5 Précis des guerres entre la France et l'Angleterre depuis 1076 jusqu'à 1830, servant d'introduction aux mémoires sur Du Guesclin, par M. A. PETITOT. Anciens mémoires du 14e siècle, où l'on apprendra les aventures de Bertrand Du Guesclin, traduits par LE FEBRE. Observations relatives aux mémoires sur Du Guesclin.

" 5—6 Le livre des faits et bonnes mœurs du sage Roi Charles V, par CHRISTINE DE PISAN. Observations sur l'histoire du Roi Charles V. Tableau du règne de Charles VI.

" 6—7 Histoire du maréchal de Boucicaut, mise en lumière par TH. GODEFROY. Mémoires de Pierre de Fenin.

" 8 Tableau du règne de Charles VII. Mémoires concernant la Pucelle d'Orléans. Suplément des mémoires sur Jeanne d'Arc. Histoire d'Artus III, duc de Bretagne, comte de Richemont, mise en lumière par TH. GODEFROY. Mémoires relatifs à Florent, Sire d'Illiers.

" 9 Précis de l'origine, des progrès et de la décadence de la seconde maison de Bourgogne.

" 10 Les mémoires d'Olivier de La Marche.

" 11 Mémoires de Jacques Du Clercq. Introduction aux mémoires de Philippe de Comines.

" 13 Mémoires de Philippe de Comines.

" 14 Histoire de Louys XI, ou chronique scandaleuse de Jean de Troyes. Tableau du règne de Charles VIII. Mémoires de Guillaume de Villeneuve. Le Panégyrie du Chevalier sans reproches, ou mémoires de la Trémouille, par J. BOUCHET.

Mémoires.—(*Suite*).

Vol. 15 Tableau du règne de Louis XII. Très-joyeuse, plaisante et récréative histoire du bon Chevalier sans pœur et sans reprouche, le gentil seigneur du Bayart.

" 16 Histoire des choses mémorables du reigne de Louis XII et François Ier, par ROBERT DE LA MARK, Seigneur de Fleurange et de Sédan. Journal de Louise de Savoie, duchesse d'Angoulesme.

" 17 Introduction aux mémoires de Du Bellay.

" 17–19 Les mémoires de Martin et Guillaume Du Bellay.

" 20 Introduction aux mémoires sur les règnes de Henri II, François II, Charles IX, Henri III et Henri IV.

" 20–22 Commentaires de Messire Blaise de Montluc.

" 23–25 Mémoires de Gaspar de Saulx, Seigneur de Tavannes.

" 26–28 Mémoires du Maréchal de Vieilleville.

" 28–30 Mémoires de François de Boyvin, chevalier, baron du Villars.

" 31–32 Commentaires des dernières guerres en la Gaule Belgique, par FRANÇOIS DE RABUTIN. Le siége de Metz par l'Empereur CHARLES V, en 1552. Discours de Gaspar de Colligny sur le siége de Saint-Quentin. Mémoires des voyages du Duc de Guise en Italie, (1556-57), par M. de la CHASTRE. Mémoires de Guillaume de Rochechouart.

" 33 Mémoires de Michel de Castelnau.

" 34 Mémoires de Jean de Mergey. Mémoires de François de La Noue. Mémoires d'Achille Gamon. Mémoires de Jean Philippe.

" 35 Mémoires du Vicomte de Turennes. Mémoires des choses advenues en France en guerre depuis 1560 jusqu'à 1596, par GUILLAUME DU SCEAUX, seigneur de TAVANNES.

" 36 Mémoires de Philippe Hurault, comte de Cheverny. Mémoires de Philippe Hurault, abbé de Pontlevoy, Evêque de Chartres.

" Mémoires de Marguerite de Valois, Reine de France et de Navarre. Mémoires de Jacques-Auguste de Thou, depuis 1553 jusqu'en 1601.

" 38 Mémoires de JEAN CHOISIN. Mémoires de Mathieu Merle, baron de Salavos.

" 38–43 Chronologie novenaire, par PALMA CAYET, contenant l'histoire de la guerre sous Henri IV. Mémoires de Jacques Pape, seigneur de Saint-Auban.

" 44 Mémoires d'Estat par M. de VILLEROY. Mémoires du Duc d'Angoulesme.

" 45–49 Mémoires et journal de Henri III, Henri IV et Louis XIII, par PIERRE DE L'ESTOILE. Procès-verbal de Nicholas Paulin, qui contient l'histoire de la Ligue (1585-1588). Relation faite par JACQUES GILLOT. Mémoires de Cl. Groulard. Mémoires de Michel de Marillac.

" 50–51 Mémoires de Fontenay-Mareuil (1609-1627).

" 52 Table générale et analytique des mémoires.

Mémoires. **Collection des mémoires relatifs à l'histoire de France,** depuis l'avénement de Henri IV, jusqu'à la paix de Paris, conclue en 1763, avec des notices sur chaque auteur, et des observations sur chaque ouvrage, par M. PETITOT. 78 vol. 8vo ; *Paris*, 1820.

Tomes 1–9 Discours préliminaires, par M. PETITOT, aîné. Introduction aux œconomies royales. Mémoires des sages et royales œconomies d'état de Henri le Grand, par SULLY (1571-1611.) Testament du Cardinal de Richelieu. Mémoires.

" 10–11 Histoire de la mère et du fils. Succinte narration des grandes actions du roi Louis XIII. Précis de l'histoire des Provinces-Unies des Pays-Bas, par M. LAURENT.

" 11–16 Les négociations du président Jeannin. Mémoires du Maréchal d'Estrées.

" 16–17 Mémoires sur la régence de Marie de Médicis, par Pontchartrin. (1612-20).

" 18–21 Mémoires du Duc de Rohan et de Bassompierre.

" 22–30 Mémoires du cardinal de Richelieu (1610-1638.)

" 31–34 Mémoires de Gaston, duc d'Orléans. Mémoires du sieur de Pontis, (1599-1627.) Mémoires de Robert Arnauld d'Andilly. Notice sur Port-Royal, par M. PETITOT, AINÉ. Mémoires de l'Abbé Arnauld. Mémoires de la duchesse de Nemours. (1648-1653).

" 35 Introductions aux mémoires relatifs à la Fronde, par M. PETITOT, aîné.

" 35–36 Mémoires du comte de Brienne (1614-1661.)

" 36–40 Mémoires de Madame de Motteville. Portrait de la Reine Anne d'Autriche. Testament de la Reine.

" 40–43 Mémoires de Mademoiselle de Montpensier (1627).

" 44–46 Mémoires du Cardinal de Retz (1648-49.)

" 47 Mémoires de Guy Joly (1643-65). Mémoires concernant le cardinal de Retz, par CL. JOLY.

" 48 Mémoires de Valentin Conrart, premier secrétaire perpétuel de l'Académie française (1652). Mémoires du père Berthod.

" 49–51 Mémoires du marquis de Montglat, (1610–55).

" 51 Mémoires de la Châtre.

" 57–52 Mémoires de La Rochefoucauld, (1630-52.)

" 52 Mémoire de J.-H. de Gourville, (1649-97.)

" 53–56 Mémoires de Pierre Lenet (1649-59). Mémoires du comte de Montrésor (1632-37.) Relation de Fontrailles.

55–56 Mémoires du Duc de Guise (1647-48).

" 56–57 Mémoires du Maréchal de Grammont (1604-77). Mémoires du Maréchal Du Plessis (1627-71.)

" 58–59 Mémoires de M*** (1643-90) Mémoire de P. de LaPorte.

" 60–63 Mémoires d'Omer Talon. Mémoires pour servir à l'histoire de Louis XIV, par l'abbé de CHOISY.

" 64 Mémoires du chevalier Temple, (1672-79.) Histoire de Madame Henriette d'Angleterre, par MADAME DE LAFAYETTE.

Mémoires.—(Suite).

Tomes 65 Mémoires de la cour de France pour les années 1688 et 1689 par MADAME DE LAFAYETTE. Mémoires du Marquis de La Fare. (1673-93.)

" 65-66 Mémoires du Maréchal de Berwick (1695-1734). Souvenirs de de Madame de Caylus.

" 67-68 Mémoires du Marquis de Torcy, (1697-1710.)

" 69-71 Mémoires du Maréchal de Villars, (1701-33.)

" 71-74 Mémoires du Duc de Noailles, (1682-1755.)

" 74-75 Mémoires du Comte de Forbin, (1675-1689.) Mémoires de Duguay-Trouin. Avis et notes sur le texte des mémoires par M. FOUCAULT.

" 76-77 Mémoires secrets sur Louis XIV et Louis XV, par DUCLOS (1701-1726.) Histoire des causes de la guerre de 1756.

" 77 Mémoires de Madame de Staal.

" 78 Table générale et analytique des mémoires, par DELBARE.

Mémoires sur l'armée de Chanzy. Journal du bataillon des gardes mobiles de Martain (Manche). 24 août 1870—26 mars 1871. 12mo; *Paris, Bruxelles*, 1871. D—7.

Mézières (A.).—La société française. Le paysan, l'ouvrier, la bourgeoisie, l'aristocratie, les femmes. Etudes morales sur le temps présent. 12mo; *Paris*, 1869.

Michel (Francisque).—Histoire des ducs de Normandie et des rois d'Angleterre, publiée en entier, pour la première fois, d'après des manuscrits de la bibliothèque du roi; suivie de la relation du tournoi de Ham, par SARRAZIN, Trouvère du XIII siècle. 8vo; *Paris*, 1840. C—3.

Mignet.—Histoire de la Révolution Française depuis 1789 jusqu'en 1814. 8e édition. 2 vol. 8vo; *Paris*, 1861. C—5.

Monfalcon (J.-B.).—Histoire de la ville de Lyon, revue et augmentée. Avec un grand nombre de gravures. 6 vol. 4to; *Lyon*, 1851.

Monteil (A.-A.).—Histoire des Français des divers états, ou histoire de France aux cinq derniers siècles. 3e édition. 5 vol. 8vo; *Paris*, 1848. C—3.

Montfaucon (R.-P. Dom Bernard de).—Les monuments de la monarchie française, qui comprennent l'histoire de France, avec les figures de chaque règne que l'injure des temps a épargnées. 5 vol. folio; *Paris*, 1729.

Moreau de Jonnès (A.).—La France avant ses premiers habitants, et origines nationales de ses populations. 12mo; *Paris*, 1856. D—7.

Morel (A.).—Napoléon III, sa vie, ses œuvres et ses opinions. Commentaire historique et critique. 2e édition. 12mo; *Paris*, 1870. D—7.

Mourin (Ernest).—Les comtes de Paris. Histoire de l'avénement de la troisième race. 8vo; *Paris*, 1869. C—5.

Napoléon Ier.—Correspondance. Publiée par ordre de NAPOLÉON III. 32 vol. roy. 8vo; *Paris*, 1858-1870. B—5.

Nettement (Alfred).—Histoire de la restauration. 8 vol. 8vo; *Paris*, 1860-72. D—4.

Nisard (D.).—Nouvelles études d'histoire et de littérature. *Vide* BELLES-LETTRES. *Page* 42.

Papiers et correspondance de la famille impériale. 2 vol. 12mo; *Paris*, 1871. C—6.

Papiers sauvés des Tuileries.—Suite de la correspondance de la famille impériale. Publiés par ROBERT HALT. 8vo; *Paris*, 1871. D—3.

Pasquier (Estienne).—Les recherches de la France. 4to; *Paris*, 1617. D—3.

Pau (Jules).—La délivrance de Paris. Recueil complet des 8 journées de Mai. Opérations militaires, pillages, incendies, exécutions, faits curieux et inédits. In-12; *Paris*, 1871. D—7.

Perlet.—Convention nationale. Assemblée Nationale, corps administratifs et nouvelles politiques et littéraires de l'Europe. 1791 à 1794. 17 vol. 8vo; *Paris*.

Petitot.—Collection de mémoires relatifs à l'histoire de France. *Vide* MÉMOIRES.

Pilliers (Dom Pierre M.-R. des)—Les Bénédictins de la Congrégation de France. Mémoires. 2 vol. 8vo; *Paris et Genève*, 1869.

Pimpeterre (E.)—Le comte d'Eu et la France nouvelle dans l'Amérique du Sud. Broch. de 30 pages 8vo; *Paris*, 1869. C—3.

Poujoulat.—Histoire de France depuis 1814 jusqu'au temps présent. 3 vol. 8vo; *Paris*, 1865. C—5.

————Histoire de la Révolution Française. 2 vol. 8vo; *Tours*, 1848. C—5.

Prévost-Paradol.—Quelques pages d'histoire contemporaine. Lettres politiques. 4 vol. 18mo; *Paris*, 1867-1871. D—7.

Proust (Antonin).—Les enseignements de l'histoire (1789-1869. In-18; *Paris*, 1870. D—7.

Répertoire Archéologique de la France. *Vide* HISTOIRE : *Archéologie. Page* 272.

Retz (Cardinal de).—Œuvres. Nouvelle édition revue sur les plus anciennes impressions et les autographes, et augmentée de morceaux inédits, des variantes, de notices, de notes, d'un portrait, de fac-simile, &c., par ALPH. FEILLET. 2 vol. 8vo ; *Paris*, 1870-1872. B—3.

Russell-Killough (le Comte).—Angleterre et France. Brochure reliée de 64 pages 8vo ; *Paris*, 1871.

Saint-Simon.—Mémoires complets et authentiques sur le siècle de Louis XIV et la Régence. Collationnés sur le manuscrit original par M. CHÉRUEL et précédés d'une notice par M. SAINTE-BEUVE. 20 vol. 8vo ; *Paris*, 1856-1858. C—4.

Ségur (le Cte de).—Histoire de Napoléon et de la Grande Armée pendant l'année 1812. 16e édition. 2 vol. 8vo ; *Paris*, 1852. B—6.

———————Mémoires ou souvenirs et anecdotes. 3 vol. 8vo ; *Paris*, 1842. B—6.

Sismondi (Sismonde de).—Histoire des Français. 31 vol. 8vo ; *Paris*, 1821-44. D—6.

Ténot (Eugène).—Paris en décembre 1851. Etude historique sur le coup d'Etat. 8vo ; *Paris*, 1868. D—3.

Thierry (Auguste).—Lettres sur l'histoire de France. Dix ans d'études historiques. Nouvelle édition. 8vo ; *Paris*, 1859. D—4.

———————Récits des temps mérovingiens, précédés de considérations sur l'histoire de France. Nouvelle édition. 8vo ; *Paris*, 1864. D—4.

———————————Essai sur l'histoire de la formation et des progrès du Tiers-Etat, suivi de deux fragments du recueil des monuments inédits de cette histoire. 8vo ; *Paris*, 1860. D—4.

—— ——(Amédée).—Histoire des Gaulois depuis les temps les plus reculés jusqu'à l'entière soumission de la Gaule à la domination Romaine. 4e édition. 2 vol. 8vo ; *Paris*, 1857. D—4.

———————————Histoire de la Gaule sous la domination Romaine. 2 vol. 8vo ; *Paris*, 1866. D—4.

Thiers (A.).—Histoire de la révolution française. 13e édition. 10 vol. 8vo ; *Paris*, 1865. A—6.

———————Histoire du consulat et de l'empire, faisant suite à l'histoire de la révolution française. 20 vol. 8vo ; *Paris*, 1845-1862. Atlas folio dessiné par DUFOUR ET DUVOTENCREY, 1864. A—5.

———————La monarchie de 1830. 8vo ; *Paris*, 1831. A—6.

Tocqueville (le Cte. de).—L'ancien régime et la révolution. 7 édition. 8vo; *Paris*, 1866. D—5.

———————Mélanges. Fragments historiques et notes sur l'ancien régime, la révolution et l'Empire. Voyages. Pensées. Entièrement inédits. 8vo; *Paris*, 1865. D—5.

———————Histoire philosophique du règne de Louis XV. 2 vol. 8vo; *Paris*, 1847.

———————Coup d'œil sur le règne de Louis XVI, depuis son avénement jusqu'à la séance royale du 23 juin 1789. 8vo; *Paris*. D—5.

Topin.—L'homme au masque de fer. 8vo; *Paris*, 1870. D—5.

Trochu.—L'armée française en 1867. 20e édition. 8vo; *Paris*, 1870. D—5.

Vausserie (Le Vte de la).—Les martyrs de la seconde terreur, ou arrestation, captivité et martyre de Mgr. Darboy, Archv. de Paris, de M. Deguerry et des autres prêtres et religieux incarcérés avec eux. 18mo; *Paris*. D—7.

Veuillot (Louis).—Paris pendant les deux sièges. 2 vol. 8vo; *Paris*, 1871. D—5.

Villiers (L. de) et **Targes** (G. de).—Tablettes d'un mobile. Journal historique et anecdotique du siége de Paris, du 18 sept. 1870 au 28 janvier 1871. 12mo; *Paris*, 1871. D—7.

Vinoy (Le général).—Campagne de 1870-1871. Siége de Paris. Opérations du 13e corps et de la 3e armée. 8vo; *Paris*, 1872. Atlas 4to; D—5.

Viollet-le-Duc (E.).—Mémoire sur la défense de Paris, septembre 1870, janvier 1871. 1 vol. 8vo; *Paris*, 1871. Avec atlas in-folio. D—3.

Williams (Helen M.).—The political and confidential correspondence of Lewis XVI, with observations on each letters, by———. 3 vol. 8vo; *New York*, 1803.

Wimpffen (Le général de).—Sédan. 1 vol. 8vo; *Paris*, 1871. D—5.

Woillez (Emm.)—Répertoire archéologique du Département de l'Oise. *Vide* HISTOIRE ANCIENNE: *Archéologie*. Au mot RÉPERTOIRE.

Yriarte (Chs.).—Les tableaux de la guerre. In-12; *Paris*, 1870. D—7

HISTOIRE.

UNIVERSELLE.

Annuaire des Deux Mondes. Histoire générale des divers Etats, 1850-1867. 14 vol. roy. 8vo ; *Paris.*

Annual register (The).—A review of public events at home and abroad. (1758 to 1873). 117 vol. 8vo ; *London.*

Anquetil.—Précis de l'histoire universelle. Ou tableau historique présentant les vicissitudes des nations, leur agrandissement, leur décadence, etc. 4e édition. 12 vol. in-12. *Paris*, 1811.

Bossuet.—Discours sur l'histoire universelle. vol. 5e de ses Œuvres. *Vide* THÉOLOGIE : *Eloquence.*

Bouillet (M.-N.)—Dictionnaire universel d'histoire et de géographie contenant 1o. L'histoire proprement dite ; 2o. La biographie universelle. 3o ; La mythologie ; 4o. La géographie ancienne et moderne. Nouvelle édition, 20ème. 8vo ; *Paris*, 1866.

Brownell (Howard).—The eastern or old world, embracing ancient and modern history. 2 vol. 8vo ; *Toronto*, 1857.

Cahen (M.).—Résumé raisonné des faits les plus importants. *Vide* ENCYCLOPÉDIES : *Manuels-Roret.* HISTOIRE. *Page* 200.

Cantu (César).—Histoire de cent ans, (de 1750 à 1850). (Histoire, sciences, littérature, beaux-arts.) Traduit de l'italien avec notes, etc., par A. RENÉE, 4 vol. 12mo ; *Paris*, 1852.

———————Histoire universelle. Traduite par E. AROUX et P. LEOPARDI. 2e édition française. 19 vol. 8vo ; *Paris*, 1857.

Capefigue (B.).—Histoire philosophique des Juifs depuis la décadence des Machabées jusqu'à nos jours. 8vo ; *Paris*, 1833.

Chateaubriand (Le vte. de).—Essai historique sur les révolutions. vol. 1er de ses Œuvres, *Vide* BELLES-LETTRES. *Page* 38.

———————————Etudes historiques. vol. 7 de ses Œuvres. *Vide* BELLES-LETTRES ; *Page* 38.

Condillac.—Œuvres complètes. vol. 14 et 15 : Etude de l'histoire. 16 à 24 : Histoire Ancienne. 25 à 32 : Histoire Moderne. *Vide* PHILOSOPHIE.

Gabourd (Amédée).—Histoire contemporaine comprenant les principaux événements qui se sont accomplis depuis la révolution de 1830 jusqu'à nos jours. 7 vol. 8vo ; *Paris*, 1863-1865.

Haydn.—Dictionary of dates relating to all ages and nations: for universal reference. 12th edition, by VINCENT. 8vo; *London*, 1866.

Le Sage (A Cte. de Las Cases).—Atlas historique, généalogique, chronologique et géographique. Folio; *Paris*, 1842.

Le Sur (C.-L.).—Annuaire historique, ou histoire politique, littéraire, etc., (1818-23). 6 vol. 8vo; *Paris*, 1819-24.

Mably (l'Abbé).—De l'Etude de l'histoire. Vol. 12e de ses œuvres. *Vide* PHILOSOPHIE.

Migne (L'abbé).—Dictionnaire de l'art de vérifier les dates des faits historiques, des chartes, des chroniques, etc., depuis Notre-Seigneur jusqu'à l'année 1750. *Vide* ENCYCLOPÉDIES : *Migne. Page* 209.

————Dictionnaire des manuscrits. *Vide* ENCYCLOPÉDIES : *Migne. Page* 213.

Moréri (l'Abbé Louis).—Le grand dictionnaire historique ou le mélange curieux de l'histoire sacrée et profane. *Vide* THÉOLOGIE : *Histoire de l'Eglise.*

Riancey (Henri et Charles de).—Histoire du monde, depuis la création jusqu'à nos jours. 4 vol. 8vo; *Paris*, 1838.

Ségur (le Cte. de).—Histoire universelle contenant l'histoire ancienne, romaine et du Bas-Empire. 5e édition ornée de gravures. 12 vol. 8vo; *Paris*, 1836. Avec Atlas 4to.

Smith (P.).—History of the world from the earliest records to the present time. Ancient history. Illustrated with maps and plans. 3 vol. 8vo; *London*, 1864.

Wood (Rev. J.-G.).—The uncivilized races of men in all countries of the world; being a comprehensive account of their manners and customs, and of their physical, social, mental, moral and religious characteristics, with new designs by ANGAS, DANDY, &c. 2 vol. Gd. 8vo; *Hartford*, 1871.

MATHEMATIQUES.

Adhémar (J.).—Traités d'Arithmétique et d'Algèbre. 3e édition. 8vo; *Paris*, 1870.

————Traité des ombres. Théorie des teintes, des points brillants, et de la perspective cavalière. 3e édition. 8vo; *Paris*, 1870. Avec atlas in-folio.

————Traité de perspective linéaire. 3 édition. 8vo; *Paris*, 1859. Avec atlas in-folio.

Adhémar (J.).—Traité de Géométrie descriptive. 4e édition. 8vo; *Paris*, 1870. Avec atlas in-folio.

———————Traité de géométrie. 2 édition. 8vo; *Paris*, 1870, et atlas petit 4to. *Pour ses autres ouvrages. Vide* TRAVAUX PUBLICS: *Génie Civil.*

Baillarge (Chs.).—Traité de géométrie et de trigonométrie rectiligne et sphérique, suivi du toisé, des surfaces, etc. Illustré de plus de 600 vignettes. 8vo; *Québec*, 1866.

Benoit (P.-M.-N.).—La règle à calcul expliquée, ou guide du calculateur. 12mo; *Paris*, 1853.

Biot (J.-B.).—Essai de géométrie analytique appliquée aux courbes et aux surfaces du second ordre. 8e édition. 8vo; *Paris*, 1834.

Boutereau (C.).—Méthode simple et facile de tracer des cadrans solaires. *Vide* ENCYCLOPÉDIES. *Manuels Roret.* Au mot: *Gnomonique. Page* 199.

Brisson (M.).—Géométrie descriptive par G. MONGE, suivie d'une théorie des ombres et de la perspective, extraits des papiers de l'auteur par———. 6e édition. 4to. *Paris*, 1838.

Callet (Frs.).—Tables portatives de logarithmes, contenant les logarithmes des nombres depuis 1 à 108,000, etc., revues par SAIGEY. Edition stéréotipe gravée, fondue et imprimée par F. DIDOT. 8vo; *Paris*, 1871.

Catalan (E.) et **Langlebert** (J.).—Manuel du baccalauréat ès sciences. Ouvrage accompagné de cartes et de gravures. 2 vol. in-12; *Paris*, 1871. (Vol. 1er, mathématiques, geométrie, etc.)

Claudel (J.).—Tables des carrés et des cubes:—des longueurs des circonférences; des valeurs naturelles des expressions trigonométriques, etc. 8vo; *Paris*, 1871.

Cox (Homersham).—A rudimentary treatise on the integral calculus. 12mo; *London*, 1852.

Dupin (Ch.).—Développements de géométrie avec des applications à la stabilité des vaisseaux, aux déblais et remblais, au défilement, à l'optique, etc. Théorie. 4to; *Paris*, 1813.

———————Applications de géométrie et de mécanique, à la marine, aux ponts et chaussées, etc. 4to; *Paris*, 1822.

Etienne.—Table des racines carrées. 12mo; *Versailles* et *Paris*, 1852.

Gompertz (B.).—Value of life contengencies. *Vide* TRACTS.

Gossart (Alex.).—Table des carrés de un à cent millions au moyen de laquelle on obtient des produits exacts pour tous les nombres, etc. 8vo; *Paris*, 1865.

Gregory (O.).—Mathematics for practical men ; with numerous engravings. 2nd. American edition from the 2nd. London edition, corrected and improved. 8vo ; *Philadelphia*, 1868.

Haddon (James).—Examples and solutions of the differential calculus. 12mo ; *London*, 1852.

Holdred (T.).—Equation. *Vide* TRACTS.

Hutton (Chs.).—A Course of Mathematics. New edition entirely re-modeled, by WM. RUTHERFORD. 8vo ; *London*, 1856.

Lacasse (Napoléon).—Tenue des livres en partie simple et en partie double, ou comptabilité générale. 8vo ; *Québec*, 1866.

Lagrange (Le Cte. J.-L.).—Œuvres publiées par M. J.-A. SERRET. 5 vol. 4to ; *Paris*, 1867-1870.

LeSueur (Philip).—Commercial Tables, consisting of sterling exchange reduced to dollars and cents, in a progressive series of one quarter per cent from par to thirteen per cent, and from one half penny to one thousand pounds. Dollars and cents reduced to sterling, &c., with other tables useful to the merchants. 2nd edition. 8vo ; *Quebec*, 1859.

Mathematics. Study and difficulties of Mathematics. Arithmetic and algebra. Examples of the processes of arithmetic and algebra. 2 vol. 8vo ; *London*, 1836.

Matte (Napoléon).—Tables d'intérêts à 4, 5, 6, 7, 8, 9 et 10, pour cent par année, donnant l'intérêt depuis une piastre jusqu'à cent mille et depuis un jour jusqu'à trois cent soixante et huit. Gd. in-4to ; *Québec*, 1873.

Monge (Gaspard).—Essai historique sur les services et les travaux scientifiques de GASPARD MONGE par CH. DUPIN. 12mo ; *Paris*, 1817.

———————Géométrie descriptive. *Vide* BRISSON. *Page* 300.

Montferrier (A.-S. de)—Dictionnaire des sciences mathématiques pures et appliquées. 2e édition. 4 vol. 4to ; *Paris*, 1845, dont 1 vol. de figures.

Poinsot (M.).—Réflexions sur les principes fondamentaux de la théorie des nombres. Recherches sur l'analyse des sections angulaires. 4to ; *Paris*, 1845.

Richard (Tom).—Manuel de mathématiques appliquées. *Vide* ENCYCLOPÉDIES *Manuels-Roret*, au mot MATHÉMATIQUE. *Page* 201.

Rosen (Fred.).—The algebra of Mohammed Ben Musa. Edited and translated by——— 8vo ; *London*, 1831.

Salmon (George).—A treatise on conic sections; containing an account of some of the most important modern algebraic and geometric methods. 5th edition. 8vo; *London*, 1869.

Sarran.—Manuel du géomètre souterrain. *Vide* TRAVAUX PUBLICS.

Terrière.—Manuel du calculateur. *Vide* ENCYCLOPÉDIES: *Manuels-Roret*: au mot *Calculateur*. *Page* 195.

Tracts.—A sketch of an analysis and notation applicable to the value of life contingencies, by B. GOMPERTZ. 4to; *London*, 1820.

————A new method of solving equation with ease and expedition, &c., by T. HOLDRED. 4to; *London*, 1820. (Bounded in one vol. 4to.)

Traité de calcul différentiel et de calcul intégral. 8vo; *Québec*, 1848.

Treatise on commercial arithmetic. To which are added practical courses on mensuration and book-keeping, designed for high schools, by the CHRISTIAN BROTHERS. 8vo; *Quebec*, 1872.

Trémery (M.)—Cours de tenue de livres. *Vide* ENCYCLOPÉDIES: *Manuels-Roret*: TENEUR DE LIVRES. *Page* 207.

Woolhouse (W.-S.-B.).—Elements of the differential calculus. 5th edition. 12mo; *London*.

MECANIQUE.

Allen (Z.).—Philosophy of the mechanics of nature, and the source and modes of action of natural motive power. Illustrated with numerous wood-cuts. 8vo; *New York*, 1852.

Ansiaux (L.).—Technologie physique et mécanique. *Vide* ENCYCLOPÉDIES: *Manuels-Roret* au mot TECHNOLOGIE. *Page* 207.

Appleton.—Dictionary of mechines, machanics, engine-works, and engineering. Illustrated with 4000 engravings on wood. 2 vol. gd. 8vo; *New York*, 1869.

Bernoulli.—Mécanique pratique. *Vide* ENCYCLOPÉDIES: *Manuels-Roret*, au mot MÉCANIQUE. *Page* 202.

Bishop (J.-Leander).—A history of American manufactures. *Vide* TECHNOLOGY.

Biston (V.) **et Janvier**—Manuel du mécanicien-fontainier, du pompier et du plombier. *Vide* ENCYCLOPÉDIES: *Manuels-Roret*, au mot MÉCANICIEN. *Page*. 202.

Blenkarn (John).—Practical specifications of works in civil and mechanical engineering. *Vide* TECHNOLOGY.

Borgnis (J.-A.).—Traité complet de mécanique appliquée aux arts. 10 vol. 4to ; *Paris*, 1818-1823.

Vol. 1. Composition des machines.
" 2. Mouvement des fardeaux.
" 3. Des machines imitatives et des théâtrales.
" 4. Des machines employées dans les constructions.
" 5. Des machines hydrauliques.
" 6. Des machines employées à diverses fabrications.
" 7. Des machines d'agriculture.
" 8. Des machines qui servent a confectionner les étoffes.
" 9. Théorie de la mécanique usuelle.
" 10. Dictionnaire de mécanique appliquée aux arts.

Boucharlat (J.-L.).—Éléments de mécanique. 4e édition. 8vo ; *Paris*, 1861.

Bour (Edm.).—Cours de mécanique et machines professé à l'école polytechnique. 8vo. Avec atlas de 30 planches. 4to ; *Paris*, 1865.

Bourgeois (M.).—Mémoire sur la résistance de l'eau au mouvement des corps et particulièrement des bâtiments de mer. 4to ; *Paris*.

Bresse.—Cours de mécanique appliquée professé à l'école impériale des ponts et chaussées. 2e édition. 3 vol. 8vo ; *Paris*, savoir :

Vol. 1. Résistance des matériaux et stabilité des constructions. 1866.
" 2. Hydraulique. 1868.
" 3. Calcul des moments de flexions dans une poutre à plusieurs travées solidaires. 1865.
Avec atlas de 24 planches in-folio.

Bresson (C.).—Traité élémentaire de mécanique appliquée aux sciences. physiques et aux arts. Mécanique des corps solides. Atlas de 18 planches in-4to ; *Paris*, 1842.

Buckmaster (J.-C.).—The elements of mechanical physics. 12mo ; *Philadelphia*, 1865.

Burel (E.).—Tissage mécanique. *Vide* ENCYCLOPÉDIES : *Manuels-Roret :* TISSAGE. *Page* 207.

Burgh (N.-P.).—Practical illustrations of modern land and marine engines, showing in detail, their improvements in high and low pressure, ordinary and surface condensation, together with the cornish land and superheating marine boilers. Gd. In-folio. *London*, 1864.

Byrne (O.).—The practical model calculator, for the engineer, mechanic, machinist, manufacturer of engine-work, naval architect, miner and millwright. 8vo ; *Philadelphia*, 1872.

———Pocket-book for railroad and civil engineers. 12mo ; *Philadelphia*, 1872.

Byrne (O.).—The essential elements of practical mechanics, based on the principal of work; designed for engineering students. 2nd edition. 12mo; *London*, 1872.

————————Hand-book for the artisan, mechanic and engineer. *Vide* TECHNOLOGY.

Campin (Francis).—A practical treatise on mechanical engineering, comprising metallurgy, moulding, casting, forging, tools, &c., with an appendix on the analysis of iron and iron ores. To which are added observations on the construction of steam-boilers, &c., by R. ARMSTRONG. Rules for calculating the change wheels for screws on a turning lathe, and for a wheel-cutting machine, by J. LANICCA. The management of steel, by GEORGE EDE. Illustrated with 29 plates of boilers, steam engines, workshop machinery, &c., and 100 wood engravings. 8vo; *Philadelphia*, 1866.

Camus.—A treatise on the teeth of wheels; demonstrating the best forms which can be given to them for the purpose of machinery such as mill-work and clock-work. (Translated from french by J. HAWKINS). 3rd edition. Gd. *London*, 1868.

Chrétien (J.).—Manuel des machines-outils. *Vide* ENCYCLOPÉDIES: *Manuels-Roret*, au mot *machines*. *Page* 201.

Colburn (Z.).—The locomotive engine; including a description of its structure, rules of estimating its capabilities, and practical observations on its construction and management. 12mo; *Philadelphia*, 1872.

Collignon (Léonard).—Traité de mécanique. Cinématique. 8vo; *Paris*, 1873.

Conoro (L.).—De la machine à vapeur marine. Mécanique pratique. 8vo; *Brest*, 1853.

Coriolis (G.).—Traité de la mécanique des corps solides et du calcul de l'effet des machines. 2e édition. 4to; *Paris*, 1844.

Debauve (A.).—Manuel de l'ingénieur des ponts et chaussées. Mécanique. Machines hydrauliques et à vapeur. Avec 436 figures dans le texte. Gd. 8vo; *Paris*, 1873. Accompagné d'un atlas in-4to de 16 planches.

Dircks (H.).—Three centuries of perpetual motion, or search for self-motive power, during 17th, 18th and 19th centuries. Illustrated from various authentic sources, etc. 12mo; *Philadelphia*, 1861.

Duhamel (M.).—Cours de mécanique. 3e édition. 2 vol. 8vo; *Paris*, 1862-1863.

Dupin (Le baron Chs.).—Mémoires divers. Situation progressive des forces de la France depuis 1814. Mécanique ; expérience sur la flexibilité, la force et l'élasticité des bois, avec des applications aux constructions en général, et spécialement à la construction des vaisseaux, faites dans l'arsenal de la marine à Corcyre, en 1811. 4to ; *Paris*, 1827.

——————Applications de géométrie et de mécanique à la marine, aux ponts et chaussées. *Vide* TRAVAUX PUBLICS.

——————Géométrie et mécanique des arts et métiers et des Beaux-Arts. 2e édition. 3 vol. 8vo ; *Paris*, 1825.

Vol. 1er Géométrie.
" 2e Mécanique.
" 3e Dynamie.

Dupuit (J.).—Etudes théoriques et pratiques sur le mouvement des eaux dans les canaux découverts et à travers les terrains perméables, avec des considérations relatives au régime des grandes eaux, au débouché à leur donner, et à la marche des alluvions dans les rivières à fond mobile. 2e édition, revue et augmentée. 4to ; *Paris*, 1863.

Du Temple (L.).—Cours de machines à vapeur. Appareils employés pour la navigation. 1ère partie : Mécanique physique. 2e partie : Machines à vapeur de marine. 2e édition. 8vo ; *Paris*. Avec atlas in-4to de 27 planches gravées.

Easton (Alex.).—A practical treatise on street or horse-power railways ; their location, construction and management with general plans and rules for their organisation and operation ; together with examinations as to their comparative advantages over the omnibus system, etc. 8vo ; *Philadelphia*, 1859.

Eureka.—A record of mechanisms, inventions, patents, science and news. Vol. 3rd. 8vo ; *New York*, 1849.

Fairbairn (Wm.).—The principles of mechanism and machinery of transmission, comprising the principles and mechanism, wheels and pulleys, strength and proportions of shafts, couplings for shafts, etc. 12mo ; *Philadelphia*, 1871.

Fisher (E.-G.).—Physique mécanique. Traduit de l'Allemand par BIOT. 6e édition. 8vo ; *Paris*, 1830.

Girard (L.-D.).—Hydraulique. Utilisation de la force vive de l'eau appliquée à l'industrie. In-4to ; *Paris*. Avec atlas de 13 planches in-folio.

Goupillière (J.-N. de la).—Traité théorique et pratique des engrenages. 8vo ; *Paris*, 1861.

Haswell (C.-H.).—Engineer's and mechanics pocket-book, containing weights and measures, rules of arithmetic, weights of materials, latitude and longitude, &c. 28th edition. 12mo; *New York*, 1872.

Hélice.—Solidité et utilisation de l'hélice. Broch. de 40 pages 8vo; avec fig. dans le texte. *Paris.*

————Recherche pratique de la vitesse et de l'évaluation des bâtiments à hélice. Tracé géométrique de leurs carènes. Broch. de 36 pages 8vo; avec planches, *Paris.*

Janvier.—Manuel du capitaine, du chauffeur, du constructeur de bâtiments et de machines à vapeur. *Vide* ENCYCLOPÉDIES: *Manuels-Roret*, au mot MACHINES. *Page* 201.

Jullien (B.-E.).—Manuel du constructeur de machines locomotives. *Vide* ENCYCLOPÉDIES: *Manuels-Roret* au mot *Machine. Page* 201.

LeBlanc.—Le mécanicien constructeur, ou description des organes des machines. Œuvres posthumes publiées par MME. LEBLANC. revues par TOURNEUX et CHAUMONT. In-4to; *Paris* 1860. Avec Atlas.

Lockert (Ed.).—La vapeur et ses merveilles. Ouvrage illustré de 76 gravures. In-12; *Paris*, 1870.

Mahan (D.-H.).—An elementary course of civil engineering. *Vide* PUBLICS WORKS: *civil Engineering.*

Main (Thos.-J.) and **Brown** (Thos.).—The indicator and dynamometer with their practical applications to the steam-engine. From the fourth London edition. Illustrated. 8vo; *Philadelphia*, 1864.

————————The Marine Steam-engine. 4th edition. 8vo; *London*, 1860.

————————Questions on subjects connected with the marine Steam-engine, and examination papers, with hints for their solution. 8vo; *London*, 1863.

Martin (Jas.).—The screw cutters guide, containing tables of the pitches and threads for every description of screw cutting, with rules and examples. 32mo.

Mécanique appliquée. Rappel et complément des notions de mécanique générale. 4to.

Molesworth (G.).—Pocket-book of useful formulæ and memoranda for civil and mechanical engineers. In-32; *Philadelphia*, 1871.

Norris (S.).—Hand-book for locomotive engineers and machinists, containing the proportions and calculations for constructing locomotives, manner of setting valves, &c., &c. 12mo; *Philadelphia*, 1872.

Nystrom (John W.).—On technological education and the construction of ships and screw propellers, for naval and marine engineers. 2nd edition. 12mo; *Philadelphia*, 1866.

Oppermann (C.-A.).—Portefeuille économique des machines de l'outillage. *Vide* TECHNOLOGIE.

Paris (E.).—Traité de l'hélice propulsive. Gd. 8vo. Accompagné de 15 planches; *Paris*, 1855.

Piarron de Mondésir.—Dialogues sur la mécanique. Résultats scientifiques nouveaux. 8vo; *Paris*, 1870.

Poinsot (L.).—Éléments de statique. 11e édition. 8vo; *Paris*, 1873.

————Ouvrages divers. Remarque sur un point fondamental de la mécanique analytique de La Grange. *Vide* MATHÉMATIQUES.

Poisson (S.-D.).—Traité de mécanique. 2e édition. 2 vol. 8vo; *Paris*, 1833.

Poncelet (J. V.).—Introduction à la mécanique industrielle physique ou expérimentale. 3e édition. 8vo; *Paris*, 1870.

Practical draughtsman's book of industrial design, and machinist.—*Vide* TECHNOLOGY.

Presle (A. de).—Traité de mécanique rationnelle. 8vo; *Paris*, 1869.

Rankine (Wm.-J.-M.).—A manual of the steam-engine and other prime movers, with numerous engravings. 4th edition. 8vo; *London*, 1869.

————A manual of applied mechanics. 4th edition. With numerous diagrams. 8vo; *London*, 1868.

————Useful rules and tables relating the mensuration, engineering, structures and machines. 2nd edition. *London*, 1867.

Recueil de Machines.—Texte et planches. 5 vol. in-folio, savoir :

Vol. I. Moulin à écraser les pommes.
Machine à nettoyer les graines de trèfle.
Machine à écraser les graines oléigineuses.
Hache-paille usité en Hollande, coupe-ceps et coupe-chicots.
Charrue de Brie perfectionnée.
Charrue à butter.

Recueil de Machines.—(*Suite.*)

Vol. I. Charrue du Brabant.
Presse hydraulique.
Extirpateur à cheval.
Machine à faner.
Presse à vis.
Machine à battre le blé dite suédoise.
Moulin à bras.
Coupe-racine.
Semoir à bras perfectionné.
Pompe portative pour les arrosements de jardin.
Rouleau brise-mottes suédois.
Houe à cheval renversée.
Charrue Brandilloire écossaise.
Moulins à blé de construction anglaise.
Extirpateur rotatif.
Blutoir à brosses.
Presse à cylindre et continue.
Charrue américaine.
Tarare ou machine à vanner et cribler les grains.
Hache-paille à tambour et à dames en hélice.
Semoir à cheval.
Pompe anglaise.
Description des moulins à blé de construction française.
Tarare double propre à nettoyer le blé.
Moulin à concasser les graines destinées à la nourriture des animaux.
Description d'une huilerie.
Râpe à pommes de terre.
Manége de campagne.
Machine à battre le grain.
Râpe à betteraves.
Coupe-racines à tambour.
Presse hydraulique de Spiller.
Pressoir à vis horizontales et à double volant-balancier.
Hache-écorce à tambour pour la fabrication du tan.
Moulin à cloche pour la fabrication du tan.
Noria perfectionnée.

Vol. II. Machine à vapeur à basse pression et à double effet.
Roue hydraulique, scierie et grue à frein.
Moulin à vent et chaudière à vapeur.
Sucrerie de betteraves, moulin à vent et moulin à broyer.
Scierie alternative, puits artésien et louchet.
Tender. Locomotive antée.
Calorifère, et machine à vapeur de Maudslay.
Pompe, presse hydraulique, machine à raboter.
Moulin à blé construit suivant le système américain.

Recueil de Machines.—(*Suite*)

Vol. II. Machine à vapeur oscillante, roue hydraulique, ramonerie.

Machine à vapeur pour bateau, roues à pales, machine à tarauder, bluterie.

Fabrication des feuilles et des tuyaux de plomb, presse à vis.

Vol. III. Machine à fabriquer le papier continu.

Machine locomotive.

Machine locomotive et machine à vapeur.

Ventilateur, régulateur de Vanne, machine à mortaiser et aspirateur.

Machines à couper le papier, moulin à sucre, machine à tailler les écrous.

Turbine hydraulique et tender.

Cylindres à papier, roue hydraulique et machine à percer.

Appareil de forage, grue hydraulique et machine à fileter.

Machine à vapeur de Woolf à deux cylindres.

Plate-forme, machine à percer, grue hydraulique, robinet, scierie à receper, scie circulaire et cric.

Féculerie, chaudière à bouilloirs verticaux, hachoir à tabac.

Moulins à blé à courroies, et scie à placage.

Vol. IV. Machine locomotive.

Moulin à plâtre, tamis, treuil mobile, machine à fondre.

Bateau dragueur, machine à river, grue, monte-sucre.

Turbine, machine à mortaiser, marteau du creusot.

Fabrique de carton paille, appareil à extraire la couleur des bois de teinture, machine à concasser.

Machine à parer les cuirs, pétrins, machine à décaler, machine à percer.

Machine à vapeur oscillante, grue mobile, machine à tailler les meules, machine à plier les étoffes.

Machine à vapeur pour bateau, bateau dragueur, machine à lisser les cuirs.

Turbine à hélice, machine à imprimer les étoffes.

Machine oscillante pour bateau, machine à satiner, machine à raboter.

Machine à vapeur à un seul cylindre.

Appareil hydraulique pour élever l'eau et chaudière à vapeur.

Vol. V. Machine à élever les eaux, machine soufflante, marteau, pilon et peigneuses.

Machine à vapeur, barrage et roues hydropneumatiques, plaque tournante.

Fours à coke et grue mobile.

Machine locomotive antée.

Turbine pour élever l'eau, turbine hydropneumatique.

Tender, locomotive antée.

Barrages, scie, emporte-pièce, machine à tan et limeur.

Fabrication des biscuits de mer.

Machine à percer, presse, scie et machine à river.

Recueil de Machines.—(*Suite*).

Vol. V. Machine à dresser et canneler les pierres, grue à volée variable.
Machine soufflante et presse à stéarine.
Tamis de féculerie, laveur et grosse ciselle.

Scientific American.—A weekley journal of practical information, art, science, mechanics, chemistry and manufactures. 28 vol. folio ; *New-York*, 1843-1873.

Shipbuilding, theorical and practical. *Vide* TECHNOLOGY.

Templeton (Wm.).—The practical examinator on steam and the steam-engine. 12mo ; *Philadelphia*, 1872.

Terquem.—Mécanique, ou exposition des lois de l'équilibre et du mouvement. *Vide* ENCYCLOPÉDIES : *Manuels-Roret* au mot MÉCANIQUE. *Page* 202.

Timbs (John).—The year book of facts in science and art. *Vide* TECHNOLOGY.

Tredgold.—Marine engines and boilers : Exemplified in numerous examples of British and American steam vessels. With descriptive text by eminent engineers. 3 vol. gd. 4to ; *London.*

Turner's companion (The), containing instructions in concentric, elliptic and eccentric turning. *Vide* TECHNOLOGY.

Watson (E.-P.).—A manual of the hand lathe. *Vide* TECHNOLOGY.

———————The modern practice of American machinist and engineers. *Vide* TECHNOLOGY.

Watson (John).—The theory and practice of the art of weaving by hand and power, with calculations and tables for the use of those connected with the trade. Illustrated by drawings of the best power looms. 8vo ; *Philadelphia*, 1869.

Weisbach (Julius).—A manual of the Mechanics of engineering and the construction of machines, with an introduction to the calculus, in three volumes. Vol. 1rst. Theorical Mechanics, with 902 woodcuts in the text. Translated from the 4th German edition, by E.-B. COXE. 8vo ; *New York*, 1870.

Worssam.—On mechanical saws. Illustrated by 15 large folding plates 8vo ; *Philadelphia*, 1869.

PHILOSOPHIE, MORALE.

Ahrens (Henri).—Cours de droit naturel ou de philosophie du droit, complété par des aperçus historiques et politiques. 6e édition. 2 vol. 8vo ; *Leipzig*, 1868.

Alletz (Edouard).—Esquisses de la souffrance morale. 5e édition. 2 vol. 8vo ; *Paris*, 1839.

————————Maladies du siècle. 8vo ; *Paris*, 1835.

————————Essai sur l'homme, ou accord de la raison et de la philosophie. 2 vol. 8vo ; *Paris*, 1835.

————————Harmonies de l'intelligence humaine. 2 vol. 8vo ; *Paris*, 1846.

Amice (J.-F.).—Dissertations sur les questions fondamentales de la métaphysique. *Vide* ENCYCLOPÉDIES : *Manuels Roret.* PHILOSOPHIE. *Page.* 204.

Barrau (T.-H.).—Livre de morale pratique, ou choix de préceptes et de beaux exemples. Nouvelle édition. 12mo ; *Paris*, 1865.

Baudrillart (H.).—Des rapports de la morale et de l'économie politique. *Vide* ÉCONOMIE POLITIQUE. *Page* 162.

Beaussire (Emile).—La liberté dans l'ordre intellectuel et moral. Etudes de droit naturel : « L'individu et l'état. La famille. La liberté d'enseignement. La liberté de conscience. La liberté de la presse. La liberté d'association. La propriété matérielle et intellectuelle. » 8vo ; *Paris*, 1866.

Boistel (Alphonse).—Cours élémentaire de droit naturel ou de philosophie du droit suivant les principes de Rosmini. 8vo ; *Paris*, 1870.

Bonald (le Vte. de).—Œuvres. 16 vol. 8vo ; *Paris*, savoir :

Vol. 1. Essai analytique sur les lois naturelles de l'ordre social, ou du *pouvoir*, du *ministre* et du *sujet* dans la société. 4e édition. 1840.

Vol. 2-3-4. Législation primitive suivie de divers traités et discours politiques. 1829.

Vol. 5. Du divorce considéré au 19e siècle, relativement à l'état domestique et à l'état public de la société. 4e édition. (1839.)

Vol. 6 et 7. Pensées et discours. (1817.)

Vol. 8 et 9. Recherches philosophiques sur les premiers objets des connaissances morales. 3e édition. (1838.)

Vol. 10 et 11. Mélanges littéraires, politiques et philosophiques. (1838.)

Vol. 12. Démonstration philosophique du principe constitutif de la société, suivie de méditations politiques tirées de l'Evangile. 2e édition. (1840.)

Vol. 13-14-15. Théorie du pouvoir politique et religieux dans la société civile. (1843.

Vol. 16. De l'opposition et de la liberté de la presse (1827). De la loi sur l'organisation des corps administratifs par voie d'élection (1829). Discours sur la vie de Jésus-Christ (1844).

Caro (E.).—Le matérialisme et la science. 12mo ; *Paris*, 1867.

Caumont (Aldrick).—Etudes sur la vie et les travaux de Grotius, ou le droit international. 8vo ; *Paris*, 1862.

Condillac.—Œuvres complètes. 34 vol. petit in-12 ; *Paris*, 1801.

Vol. 1 et 2. Essai sur l'origine des connaissances humaines.
" 3. Des sensations.
" 4. Traité des animaux.
" 5 et 6. Traité des systèmes.
" 7. Commerce et gouvernement.
" 8 et 9. La grammaire.
" 10 et 11. L'art d'écrire.
" 12. L'art de raisonner.
" 13. La logique, l'art de penser.
" 14 et 15. L'étude de l'histoire.
" 16 à 24. L'histoire ancienne.
" 25 à 32. L'histoire moderne.
" 33 et 34. L'art du calcul.

Cortès (Donoso).—Œuvres. 3 vol. 8vo ; *Paris*, 1858.

Courcelle-Seneuil (J. G.)—Science sociale. *Vide* POLITIQUE.

Cousin (Victor).—De la métaphysique d'Aristote. 2e édition. 8vo ; *Paris*, 1838.

———————Du *vrai*, du *beau* et du *bien*. 7e édition. 8vo ; *Paris*, 1858.

———————Philosophie de Locke. 3e édition. 8vo ; *Paris*, 1861.

———————Premiers essais de philosophie. 3e édition. 8vo ; *Paris*, 1855.

———————Introduction à l'histoire de la philosophie. 4e édition. 8vo ; *Paris*, 1861.

———————Etudes sur Pascal. 5e édition. 8vo ; *Paris*, 1857.

———————Philosophie sensualiste du 18e siècle. 3e édition. 8vo ; *Paris*, 1856.

———————Philosophie contemporaine. 5e édition. 8vo ; *Paris*, 1866.

———————Philosophie de Kant. 3e édition. 8vo ; *Paris*, 1857.

———————Philosophie Ecossaise. 3e édition. 8vo ; *Paris*, 1857.

———————Fragments philosophiques pour servir à l'histoire de la philosophie moderne. 5e édition. 2 vol. 8vo ; *Paris*, 1866.

———————Fragments philosophiques pour servir à l'histoire de la philosophie. 5e édition. 2 vol. 8vo ; *Paris*, 1865. (Vol. 1er. *Philosophie ancienne*. Vol. 2. *Philosophie du moyen âge*.)

Cousin (Victor).—Histoire générale de la philosophie depuis les temps les plus anciens jusqu'à la fin du 18e siècle. 8vo ; *Paris*, 1863.

————————Fragments et souvenirs. 3e édition. 8vo ; *Paris*, 1857.

Damiron (Ph.).—Cours de philosophie. 2e édition. 4 vol. 8vo ; *Paris*, 1837.

————————Mémoires pour servir à l'histoire de la philosophie au 18e siècle. 3 vol. 8vo ; *Paris*, 1858-1864.

————————Essai sur l'histoire de la philosophie en France, au 19e siècle. 3e édition. 8vo ; *Paris*, 1834.

————————Souvenirs de vingt ans d'enseignement à la faculté des Lettres de Paris, ou discours sur diverses matières de morale et de théodicée. 8vo ; *Paris*, 1859.

De Maistre (Le Cte J.).—*Vide* MAISTRE.

Descartes.—Œuvres. Publiées par VICTOR COUSIN. 11 vol. 8vo ; *Paris*, 1824-1826.

Desjardins.—Droits et devoirs dans la société. *Vide* ENCYCLOPÉDIES : *Manuels-Roret*. MORALE. *Page* 202.

Dupin.—Règles de droit et de morale tirées de l'Ecriture Sainte. In-18 ; *Paris*, 1857.

Dutens.—Origine des découvertes attribuées aux modernes où l'on démontre que nos plus célèbres philosophes ont puisé la plupart de leurs connaissances dans les ouvrages des anciens, et que plusieurs vérités importantes sur la religion ont été connues des sages du paganisme. 3e édition. 2 vol. 8vo ; *Paris*, 1776.

Foot (Jessé).—A defense of the Planters in the West Indies comprised in four arguments : On comparative humanity, on comparative slavery, on the African slave trade, on the condition of negroes in the West Indies. 2nd edition. 8vo ; *London*, 1792.

Fossati (J.-L.-A.).—Questions philosophiques, sociales et politiques traitées d'après les principes de la physiologie du cerveau. 8vo ; *Paris*.

Franklin (Benj.).—Essays on religious and moral subjects. Vol. 2nd and 6th. of his works. *Vide* DROIT AMÉRICAIN. *Page* 81.

Frédéric II, roi de Prusse.—Examen de Machiavel, Vol. 2 de ses œuvres. Mélanges philosophiques et littéraires. Vol. 3. Dictionnaire de Bayle, Vol. 23 et 24 de ses œuvres. *Vide* HISTOIRE : *Europe*.

Genty (L'abbé).—L'influence de la découverte de l'Amérique sur le bonheur du genre humain. Avec une carte et figure. 12mo; *Paris*, 1788.

Gérando (Le baron de).—Histoire comparée des systèmes de philosophie considérés relativement aux principes des connaissances humaines. 2e édition. 4 vol. 8vo; *Paris*, 1822.

——————————Des signes et de l'art de penser considérés dans leurs rapports mutuels. 4 vol. 8vo; *Paris*, an 8.

——————————Histoire de la philosophie moderne, à partir de la Renaissance des lettres jusqu'à la fin du 18e siècle. 4 vol. 8vo; *Paris*, 1858.

——————————Du perfectionnement moral, ou de l'éducation de soi-même. 3e édition. 2 vol. 8vo; *Paris*, 1833.

Gerbert (Mgr.).—Des doctrines philosophiques sur la certitude. 8vo; *Paris*, 1826.

Gratry, prêtre de l'Oratoire (A.).—La connaissance de l'âme. 2 vol. 8vo; *Paris*, 1857.

——————————Philosophie-Logique. 2 vol. 8vo; 1855.

——————————Les sources. Conseils pour la conduite de l'esprit. 2 vol. 12mo; *Paris*, 1869.

——————————La morale et la loi de l'histoire. 2 vol. 8vo; *Paris*, 1868.

——————————Les sophistes et la critique. 8vo; *Paris*, 1864.

——————————De la connaissance de Dieu. 2 vol. 8vo; *Paris*, 1857.

——————————Les sources de la régénération sociale. In-18; *Paris*, 1871.

Guyot (Le Dr. Jules).—Les paradoxes de 1789 et les vrais principes sociaux. In-12; *Paris*, 1870.

Jouffroy (Th.).—Cours du droit naturel professé à la faculté des Lettres de Paris. 4e édition. 2 vol. 12mo: *Paris*. 1866.

Jouffroy (Henri).—Catéchisme de droit naturel. 8vo; *Leipsic* et *Paris*, 1841.

Labruyère.—Les caractères. Suivis des caractères de Théophraste. Traduits du grec par le même. 2 vol. 8vo; *Paris*, 1824.

La Rochefoucauld (De).—Réflections ou sentences et maximes morales. 8vo ; *Paris*, 1827.

————————Œuvres. Nouvelle édition revue et augmentée. Vol. 1er, 8vo ; *Paris*, 1868.

Locke (John).—An essay concerning the true original extent, and end of civil government. 18mo ; *London*, 1814.

Mably (L'abbé).—Principes de morale. Vol. 10e de ses œuvres. Doutes proposés aux philosophes. Vol. 11e. *Vide* POLITIQUE ET LÉGISLATION.

Maine de Biran.—Œuvres philosophiques. Publiées par V. COUSIN. 4 vol. 8vo ; *Paris*, 1841.

Maistre (Le comte Joseph de).—Examen de la philosophie de Bacon. 7e édition. 2 vol. 8vo ; *Paris, Lyon*, 1864.

————————Les soirées de Saint Pétersbourg, ou entretien sur le gouvernement temporel de la Providence. Suivies d'un traité sur les sacrifices. 9e édition. 2 vol. 8vo ; *Paris*, 1867.

————————Considérations sur la France. 8vo ; *Lyon, Paris*, 1865.

————————Lettres à un gentilhomme Russe sur l'inquisition Espagnole. 8vo ; *Lyon, Paris*, 1864.

————————Lettres et opuscules inédits. 4e édition. 2 vol. 8vo ; *Paris*, 1861.

Matter.—Histoire de l'Ecole d'Alexandrie comparée aux principales écoles contemporaines. 2e édition. 3 vol. 8vo ; *Paris*, 1840.

————De l'état moral, politique et littéraire de l'Allemagne. 2 vol. 8vo ; *Paris*, 1845.

Migne (l'Abbé).—Dictionnaire des erreurs sociales. *Vide* ENCYCLOPÉDIES.

————————Dictionnaire de philosophie des passions. *Vide* ENCYCLOPÉDIES.

————————Dictionnaire des parallèles. *Vide* ENCYCLOPÉDIES.

————————Dictionnaire de physiologie. *Vide* ENCYCLOPÉDIES.

————————Dictionnaire de la sagesse populaire. *Vide* ENCYCLOPÉDIES.

Mill (J.-S.).—Dissertations and discussions, political, philosophical, and historical. 3 vol. 12mo ; *Boston*, 1865.

————La liberté. Traduit et augmenté d'une introduction par DUPONT-WHITE. 12mo ; *Paris*, 1864.

Montaigne.—Essais. Avec les notes de tous les commentateurs. Edition publiée par Le Clerc. 5 vol. 8vo ; *Paris*, 1826.

Neufbourg (J.-F.-Ph. de).—De la loi naturelle. 3e édition. Gd. 12mo ; *Paris*, 1862.

Noyes (John-H.).—History of American socialisms. 8vo ; *Philadelphia*, 1870.

Ozanam (A.-F.).—Dante et la philosophie catholique au 13e siècle. Vol. VIe de ses œuvres. *Vide* Belles-Lettres.

Paquet (l'Abbé Benj.).—Le libéralisme. Leçons données à l'Université-Laval. Broch. 8vo ; *Québec*, 1872.

Pascal (Blaise).—Œuvres. Nouvelle édition. 5 vol. 8vo ; *Paris*, 1819.

Pillon (M.-F.).—L'année philosophique. Études critiques sur le mouvement des idées générales dans les divers ordres de connaissances. 1ère et 2e années, 1867-1868. 2 vol. in-12 ; *Paris*, 1868-1869.

Portalis.—L'homme et la société, ou essai sur les droits et les devoirs respectifs de l'homme et de la société. In-18 ; *Paris*, 1849.

Practical Philosophy of the Muhammadan people, &c. being a translation of the Akhlak-I-Jalaly, the most esteemed ethical work of middle Asia, from the Persian of Fakir Jany Muhammed Asaad, with references notes. by W.-F. Thompson. 8vo ; *London*, 1839.

Purchotius (Ed.).—Institutiones philosophiæ. 3rd edition. 4 vol. 8vo ; *Lugduni*, 1733.

Réponse aux lettres provinciales de L. de Montalte ou entretiens de Cléandre et d'Eudoxe. Augmentée en cette nouvelle édition de plusieurs pièces qui ont du rapport à la même matière. 12mo ; *Bruxelles*, 1698.

Sankhya Karika (The).—Or memorial verses on the Sankhya philosophy, by Iswara Kriskna ; translated by H.-F. Colebrooke. 4to ; *Oxford*, 1837.

Senior (N.-W.).—Historical and philosophical essays. 2 vol. 12mo ; *London*, 1865.

Spinosa.—Opera posthuma. 8vo ; 1677.

Taparelli d'Azeglio (Le Rév. P. L.)—Essai théorique de droit naturel basé sur les faits. 4 vol. 8vo ; *Paris*, 1857.

———————————Cours élémentaire de droit naturel. 5e édition, traduite de l'Italien par M. l'Abbé C.-A. Ozanam. 12mo ; *Paris* et *Leipzig*, 1863.

Théophraste.—Les caractères de———, traduits du Grec. In-12.

Tremblay (Victor).—Manuel du moraliste, ou pensées et maximes instructives, pour tous les âges de la vie, recueillies des meilleurs auteurs anciens et modernes. 2 vol. 12mo; *Paris*, 1838.

Ventura de Raulica (Le Rév. P.).—Essai sur l'origine des idées, et sur le fondement de la certitude, suivi de nouvelles observations sur le carthésianisme. 8vo; *Paris*, 1853.

———————————de la vraie et de la fausse philosophie, en réponse à une lettre de M. DE BONALD. 8vo; *Paris*, 1852.

Xenophon. — Memorabilium Socratis dictorum libri IV.—Cum notis H. SHEPHANI. &c. 8vo; *Oxonii*, 1749.

PHYSIQUE ET CHIMIE.

Adhémar (J.).—Révolutions de la mer. Déluges périodiques. 2e édition. 8vo; *Paris*, 1870, avec atlas 8vo.

Amoros (Le col.).—Traité d'éducation physique, gymnastique et morale *Vide* GYMNASTIQUE. *Page* 200.

Annual report of the board of regents of the Smithsonian institution showing the operations, expenditures, and condition of the institution for 1861. 8vo; *Washington*, 1862.

Arago (Frs.).—Œuvres complètes. 13 vol. 8vo; *Paris*, 1854-1862.

Vol. 1, 2 et 3. Notices biographiques.
" 4 à 8. Notices scientifiques.
" 9. Voyages scientifiques.
" 10 et 11. Mémoires scientifiques.
" 12. Mélanges.
" 13. Table.

———————Œuvres posthumes. Astronomie populaire. 4 vol. 8vo; *Paris*, 1854.

Babinet.—Etudes et lectures sur les sciences d'observations et leur application pratique. 8 vol. in-18; *Paris*, 1855.

Beach (Alf.).—The science record for 1873. With illustrations. Edited by———12mo; *New York*, 1873.

Becquerel (Ed.).—Éléments de physique terrestre et de météorologie. 8vo; *Paris*, 1847.

———————Traité expérimental de l'électricité et du magnétisme et de leurs rapports avec les phénomènes naturels. 7 tomes en 8 vol. 8vo; *Paris*, 1835. 4to; *Paris* Avec atlas pour la 2e partie du vol. 5e, le 6e et le 7e vol. 1840.

Bell (Sir Chs.).—The hand ; its mechanism and vital endowments. *Vide* BRIDGEWATER.

Biot (J.-B.).—Instructions pratiques sur l'observation et la mesure des propriétés optiques appelées rotatoires. Avec l'exposé succinct de leur application à la chimie médicale et industrielle. 4to de 47 pages. *Paris*, 1845.

————Mémoire sur les lois générales de la double réfraction et de la polarisation dans les corps régulièrement cristallisés. 4to ; *Paris*, 1818.

————Mémoire sur la vraie constitution de l'atmosphère terrestre déduite de l'expérience, avec ses applications à la mesure des hauteurs par les observations barométriques, et au calcul des réfractions. 8vo ; *Paris*, 1838.

————Mémoire sur les phénomènes rotatoires opérés dans le cristal de roche. 4to ; *Paris.*, 1846.

————Sur un calendrier astronomique et astrologique trouvé à Thèbes en Egypte, dans les tombeaux de Rhamsès VI et de Rhamsès IX. (Deuxième et dernier mémoire présenté à l'Académie des sciences, le 16 août 1853). 4to ; *Paris*, 1853.

————Traité de physique expérimentale et de mathématique. 4 vol. 8vo ; *Paris*, 1816.

————Catalogue général des étoiles filantes et des autres météores observés en Chine pendant 24 siècles, depuis le 7e siècle avant J.-C. jusqu'au milieu du 17e siècle de notre ère. Dressé d'après des documents Chinois par ED. BIOT. 4to ; *Paris*, 1846.

————**Mémoires divers.**—3 vol. 4to ; et 2 vol. 8vo ; *Paris*, 1844-1845, savoir :

Rapport fait à l'Académie des sciences sur les expériences de M. MELLONI, relatives à la chaleur rayonnante. Mémoires sur les rotations que certaines substances impriment aux axes de polarisation des rayons lumineux. Mémoire de mathématique et de physique sur l'influence des acides sur les observations planitaires. Etudes sur les réfractions atmosphériques. Mémoire sur divers points d'astronomie ancienne. Observations sur la nature des forces qui partagent les rayons lumineux dans les cristaux. Sur les modifications qui s'opèrent dans le sens de la polarisation des rayons lumineux, etc., etc.

————Précis élémentaire de physique expérimentale. 3e édition. 2 vol. 8vo ; *Paris*, 1824.

————Notes élémentaires de statique. 8vo ; *Paris*, 1829.

————Traité élémentaire d'astronomie physique. 3e édition. 5 vol. 8vo ; *Paris*, 1841-1857.

————Mélanges scientifiques et littéraires. 3 vol. 8vo ; *Paris*, 1858.

————Etude sur l'astronomie indienne et sur l'astronomie chinoise. 8vo ; *Paris*, 1862.

Biot et Arago.—Recueil d'observations géodésiques, astronomiques et physiques, exécutées par ordre du bureau des longitudes de France, en Espagne, en France, en Angleterre et en Ecosse, pour déterminer la variation de la pesanteur et des degrés terrestres sur le prolongement du méridien de Paris. 4to ; *Paris*, 1821.

Blodget (Lorin).—Climatology of the United States, and of the temperate latitudes of the North American continent : embracing a full comparison of these with the climatology of the temperate latitudes of Europe and Asia ; and especially in regard to agriculture, sanitary investigations, and engineering ; with isothermal and rain charts for each season, etc. Gd. 8vo ; *Philadelphia*, 1867.

Boitard. Manuel de physiologie végétale, de chimie et de physique appliquée à la culture. *Voyez* au mot PHYSIOLOGIE. *Page* 205.

Boot (Jas. C.) **and Morfit** (C.)—The encyclopedia of chemistry, embracing its application to the arts, metallurgy, mineralogy, geology, &c. 7th edition. 8vo ; *Philadelphia*, 1872.

Boutet de Monvel (B.).—Cours de chimie ; avec de nombreuses figures dans le texte. 7e édition. 12mo ; *Paris*, 1868.

Bresson (C.).—Traité élémentaire de mécanique appliquée aux services physiques et aux arts. Mécanique des corps solides. Atlas de 18 planches. 4to ; *Paris*, 1842.

Bridgewater-Treatises.—Treatises which were prepared according to « a request by will » of the Earl of Bridgewater, who died in 1829), on the power, wisdom, and goodness of God, as manifested in the creation. 12 vol. 12mo ; *London*, viz :

Bell (*Sir Chs.*). The hand ; its mechanism and vital endowments. 8th edition. 12mo ; *London*, 1872.

Buckland (*Rev. Wm.*). Geology and mineralogy, with additions by OWEN, PHILLIPS and BROWN. 4th edition, edited by BUCKLAND. 2 vol. 12mo ; *London*, 1869. (One with plates).

Chalmers (*Rev. Thos.*). On the adaptation of external nature to the moral and intellectual constitution of man. 12mo ; *London*, 1869.

Kidd (*John*). On the adaptation of external nature to the physical condition of man. 12mo ; *London*, 1832.

Kirby (*Rev. Wm.*). On the history, habits and instincts of animals. New edition. 2 vol. 12mo ; *London*, 1853.

Prout (*Wm.*). Chemistry, meteorology and the fonction of digestion, considered with reference to natural theology. 4th edition. 12mo ; *London*, 1855.

Roget (*Peter M.*). Animal and vegetable physiology. 4th edition. 2 vol. with numerous additions. 12mo ; *London*, 1867.

Whewell (*Wm.*). Astronomy and general physics, considered with reference to natural theology. 12mo ; *London*, 1862.

Buckland (Rev. W.).—Geology and mineralogy. *Vide* BRIDGEWATER.

Buckmaster (J.-C.).—The elements of mechanical physics. 12mo ; *Philadelphia*, 1865.

Canadian Journal (The).—A repertory of Industry, science and Art. *Vide* ENCYCLOPÉDIES. *Page* 188.

Catalan (E.) et **Langlebert** (J.).—Manuel du baccalauréat ès sciences. 2 vol. in-12, *Paris*, 1871. (Vol. 2. PHYSIQUE ET CHIMIE.)

Cauchon (Joseph).—Notions élémentaires de physique, avec planches, à l'usage des maisons d'éducation. Broch. de 124 pages 8vo ; *Québec*, 1841.

Chalmers (Rev. Thos.)—*Vide* BRIDGEWATER.

Church (Arth.-H.).—The laboratory guide. A manual of practical chemistry for colleges and schools, specialy arranged for agricultural students. 2nd edition. 12mo ; *London*, 1870.

Delambre (M. le Chevalier.).—Rapport sur les mémoires relatifs à l'origine commune des sphères de tous les anciens peuples et à l'époque voisine du commencement de notre ère, que retracent les zodiaques découverts en Egypte, etc. 8vo ; *Paris*, 1870

Delaunay (Ch.).—Cours d'astronomie. 5e édition, avec 3 planches et 381 figures dans le texte. 12mo ; *Paris*, 1970.

Du Temple (L.).—Cours de machines à vapeur. *Vide* MÉCANIQUE. *Page* 305.

Fau (Dr.) et **Chevalier** (C.).—Description d'un cabinet de physique. *Vide* au mot PHYSICIEN-PRÉPARATEUR. *Page* 205.

Fisher (E.-G.).—Physique mécanique. Traduit de l'allemand par BIOT. 6e édition. 8vo ; *Paris*, 1830.

Flammarion (Cam.).—L'atmosphère. Description des grands phénomènes de la nature. 1e édition contenant 15 planches chromolithographiques et 251 gravures sur bois et cartes. Gd. 8vo ; *Paris*, 1873.

———————Contemplations scientifiques. 12mo ; *Paris*, 1870.

Flourens (P.).—Fontenelle, ou de la philosophie moderne relativement aux sciences physiques. 12mo ; *Paris*, 1847.

Fontenelle (Julia de).—Nouvelles récréations physiques. *Voyez* au mot PHYSIQUE *Page* 205.

Fourcroy (A.-F.).—Elements of chemistry and natural history to which is prefixed the philosophy of chemistry. 4 vol. 8vo ; *London*, 1796.

Fresnel (Aug.).—Œuvres. 3 vol. 4to ; *Paris*, 1866.

Ganot (A.).—Traité élémentaire de physique expérimentale et appliquée et de météorologie. Illustré de 812 gravures intercalées dans le texte. 15e édition. 12mo ; *Paris*, 1872.

————Cours de physique purement expérimentale et sans mathématiques. Illustré de 385 vignettes. 5e édition. 12mo ; *Paris*, 1872.

Girard (L.-D.).—Hydraulique. Utilisation de la force vive de l'eau appliquée à l'industrie. 4to ; *Paris*. Avec atlas de 13 planches in-folio.

Guillemin (Amédée).—Le ciel. Notions d'astronomie. Ouvrage illustré de 45 grandes planches, dont 12 tirées en couleur, et de 231 vignettes. 4e édition. Gd. 8vo ; *Paris*, 1807.

————Les phénomènes de la physique. Ouvrage illustré de 457 figures et 11 planches en couleur. 2e édition. Gd. 8vo ; *Paris*, 1869.

Guilloud (J.-J.-V.).—Physique appliquée aux arts et aux métiers. *Voyez* au mot PHYSIQUE. *Page* 205.

Herschel (Sir John).—Outlines of astronomy. 11th edition. 8vo ; *London*, 1871.

————Traité élémentaire d'astronomie. *Voyez* au mot ASTRONOMIE. *Page* 193.

Humboldt (Alex. de).—Cosmos. Essai d'une description physique du monde. Traduction de H. FAYE. 4 vol. 8vo ; *Paris*, 1846-1859.

Hunt (Robert).—Researches on light in its chemical relations ; embracing a consideration of all the photographic processes. 2nd edition. 8vo ; *London*, 1854.

Johnston (Alex. K.).—The physical atlas of natural phenomena. In-folio ; *Edinburgh* and *London*, 1866.

Kidd (John).—External nature. *Vide* BRIDGEWATER.

Kirby (Rev. Wm.).—Animals. *Vide* BRIDGEWATER.

LaRue (F.-A.-H.).—Éléments de Chimie et de physique agricoles. Broch. de 38 pages 12mo ; *Québec*, 1868.

Lavoisier.—Œuvres. 4 vol. 4to ; *Paris*, 1864-1868.

Vol. 1. Traité élémentaire de chimie.
" 2. (*Manque*).
" 3 et 4. Mémoires et rapports sur divers sujets de chimie et de physique pures.

Lormé (G.-E.).—Manuel du fabricant de produits chimiques. *Vide* ENCYCLOPÉDIES : *Manuels-Roret*. PRODUITS CHIMIQUE.

Maury (M.-F.).—The physical geography of the sea, and its meteorology. 8th edition. 8vo ; *New York*, 1871.

Meilleur (J.-B.).—Cours abrégé de leçons de chimie. 8vo ; *Montréal*, 1833.

Migne (L'abbé).—Dictionnaire de chimie. *Vide* ENCYCLOPÉDIES. *Page* 210.

————.——Dictionnaire des sciences physiques. *Vide* ENCYCLOPÉDIES. *Page* 217.

————.————Dictionnaire d'astronomie. *Vide* ENCYCLOPÉDIES. *Page.* 209.

Murray (John).—Électricité atmosphérique. *Vide* ENCYCLOPÉDIES : *Manuels-Roret.* ELECTRICITÉ. *Page* 198.

Newton (Isaac).—Opera omnia. Commentariis illustrabat S. HORSLEY. 5 tom. 4to ; *Londini*, 1779-1785.

Poinsot (L.).—Précession des équinoxes. 8vo ; *Paris*, 1857.

————.————Théorie nouvelle de la rotation des corps. *Paris*, 1852. Remis en un vol. 8vo.

————.————Éléments de statique. *Vide* MÉCANIQUE. *Page* 307.

Poncelet (J.-V.).—Introduction à la mécanique industrielle physique ou expérimentale. 3e édition. 8vo ; *Paris*, 1870.

Prout (Wm.).—Chemistry. *Vide* BRIDGEWATER.

Regnault (V.).—Cours élémentaire de chimie à l'usage des facultés, des établissements d'enseignement secondaire, des écoles normales et des écoles industrielles. 6e édition. 4 vol. in-12 ; *Paris*, 1868.

Rivot (L.-E.).—Docimasie. Traité d'analyse des substances minérales. 4 vol. gd. 8vo ; *Paris*, 1801-1866.

Vol. 1er. Métalloïdes.
" 2. Métaux alcalins.
" 3 et 4. Métaux proprement dits.

Roget (P.-M.).—Physiology. *Vide* BRIDGEWATER.

Sanna Solaro (le Père J.-M.).—Recherches sur les causes et les lois des mouvements de l'atmosphère. 8vo ; *Paris*, 1870.

Smee (A.).—Éléments d'électrobiologie. *Vide* ENCYCLOPÉDIES : *Manuels-Roret.* ELECTRICITÉ MÉDICALE. *Page* 198.

Stockhardt (le Dr.).—La chimie usuelle appliquée à l'agriculture et aux arts. Traduit de l'allemand sur la 11e édition, par F. BRUSTLEIN. 12mo ; *Paris*, 1860.

Timbs (John).—The year-book of facts in science and art : exhibiting the most important discoveries and improvements of the past year. 12mo ; *London*, 1873.

Tyndall (John).—Le son. Traduit de l'anglais par M. l'abbé Moigno. 8vo ; *Paris*, 1869.

Van den Bogaert.—La télégraphie électrique de campagne. Avec 4 planches. 2e édition. 18mo ; *Bruxelles*, 1873.

Vergnaud (A.-D.).—Chimie agricole. *Vide* Encyclopédies : *Manuels-Roret*. Chimie. *Page* 196.

————————Chimie amusante. Explication d'un grand nombre de faits curieux. *Vide* au mot Chimie amusante. *Page* 193.

————————Chimie inorganique et organique. *Vide* au mot Chimie. *Page* 196.

————————Astronomie amusante. *Vide* au mot Astronomie. *Page* 193.

Von Reichenbach (Karl, baron).—Researches on magnetism, electricity, heat, light, crystallization, and chemical attraction in their relations to the vital force. Translated by Wm. Gregory. With 3 plates and 23 wood-cuts. 2nd edition. 8vo ; *London*, 1850.

Walker (V.).—Traité de l'électricité et du magnétisme appliqués à la transmission des signaux. *Vide* au mot Télégraphe. *Page* 207.

Whewell (Wm.).—History of inductive sciences, from the earliest to the present time. 3rd edition. 3 vol. 12mo ; *London*, 1857.

————————Astronomy. *Vide* Bridgewater.

Will (H.).—Tables for qualificative chemical analysis. 7th edition. Translated by Chs. F. Himes. 8vo ; *Philadelphia*, 1867.

Will et Wœhler.—Notions sur les manipulations chimiques. *Vide* au mot Chimie. *Page* 196.

Williams (John).—Observations of comets, from B. C. 611 to A. D. 1640, extracted from Chinese Annals, translated with introductory remarks. 4to ; *London*, 1871.

Wohler (F.).—Hand-book of mineral analysis. Translated from the German, and edited by H.-B. Nason. 12mo ; *Philadelphia*, 1871.

Youmans (Edw.-L.).—A class-book of chemistry, in which the latest facts and principles of science are explained and applied to the arts of life and the phenomena of nature, with over 300 illustrations. 12mo ; *New York*, 1873.

————————Chemical atlas ; or the chemistry of familiar objets. Exhibiting the general principles of the science in a series of beautiful colored diagrams, &c. 4to ; *New York*, 1857.

POLITIQUE ET LEGISLATION.

Albitte (Gustave).—Cours de législation gouvernementale, et études sur les gouvernements de la France depuis 1787 jusqu'à nos jours. 2e édition. 8vo ; *Paris*, 1836.

Alletz (Ed.).—De la démocratie nouvelle, ou des mœurs et de la puissance des classes moyennes en France. 2 vol. 8vo ; *Paris*, 1837.

Ancillon (J.-H.-F.).—De l'esprit des constitutions politiques et de son influence sur la législation. (Traduit de l'Allemand.) 8vo ; *Paris*, 1850.

Annales de législation et de jurisprudence. 3 vol. 8vo ; *Genève*, 1820.

Annales de législation et d'économie politique par Billot, Dumont, Meynier, Rossi, S. de Sismondi. Vol. 1er. 8vo ; *Genève* et *Paris*, 1822-23.

Aristote.—La politique. Traduction de Champagne, revue par Hœfer L'économique, traduction par Hœfer. Lettre à Alexandre sur le monde, traduction de Batteux. In-12 ; *Paris*, 1843.

Artaud de Montor.—Machiavel. Son génie et ses erreurs. 2 vol. Gd. 8vo ; *Paris*, 1833.

———————Histoire de la vie et des travaux politiques du comte d'Hauterive, comprenant une partie des actes de la diplomatie française depuis 1784 jusqu'en 1830. 2e édition. 8vo ; *Paris*, 1839.

Aumale (H. d'Orléans, duc d').—Écrits politiques (1861-1868.). 2e édition. 18mo ; *Bruxelles*, 1871.

Backwoodsman (A.).—The crown and the confederation. Three letters to the Hon. J.-A. McDonald. Broch. de 36 pages 8vo ; *Montréal*, 1864.

Barante (M. de).—Des communes et de l'aristocratie. Nouvelle édition. 8vo ; *Paris*, 1829.

———————De la décentralisation en 1829 et en 1833. Etude précédée de quelques mots sur le projet de Nancy par Robert de Nervo. Des communes et de l'aristocratie. Rapport fait à la Chambre des Pairs. 12mo ; *Paris*, 1866.

Barnave.—OEuvres. *Vide* Belles-Lettres. *Page* 37.

Battur (G.-B.).—Traité de droit politique et de diplomatie appliquée à l'état actuel de la France et de l'Europe. 2 vol. 8vo ; *Paris*, 1822.

Beaumont et Tocqueville.—Système pénitentiaire aux Etats-Unis, et son application en France. In-18; *Paris*, 1862.

Beauverger (Edm. de).—Des constitutions de la France et du système politique de l'empereur Napoléon. 8vo; *Paris*, 1851.

Bédarride (I.).—Etudes de législation. Extrait de la *Revue judiciaire du Midi*. Gd. 8vo; *Montpellier*, 1868.

——————Etudes de législation. De la peine de mort. De la révision des condamnations criminelles. De la contrainte par corps. 2e édition. 8vo; *Montpellier*, 1867.

Block (Maurice).—Dictionnaire général de la politique. 2 vol. gd. 8vo; *Paris*, 1863-1864.

——————L'Europe politique et sociale. *Vide* ECONOMIE POLITIQUE.

Bonald (Le Vte de).—Législation primitive considérée dans les derniers ps par les seules lumières de la raison. Suivie de divers traités et discours politiques. 5e édition. 8vo; *Paris*, 1857.

Bonaparte (Louis-Napoléon).—Discours et proclamations depuis son retour en France jusqu'au 1er janvier 1852. (1849-50-51). 8vo; *Paris*, 1852.

Borély (J.).—Nouveau système électoral. Représentation proportionnelle de la majorité et des minorités. 12mo; *Paris*, 1870.

Bossuet.—Traité de la politique tirée de l'Ecriture Sainte. Vol. 5 de ses œuvres. *Vide* THÉOLOGIE : *Eloquence*.

Boudot-Challaie.—Etudes sur les institutions sociales et politiques modernes considérées dans leurs rapports avec la propriété et l'agriculture. 3 tomes en 4 vol. 8vo; *Paris*, 1868.

Brougham (Henry, Lord).—Political philosophy in 3 parts. 3 vol. 8vo; *London*, 1844.

Capefigue.—Les diplomates européens. 2e édition. 4 vol. 8vo; *Paris*, 1845.

Carey (H. C.).—Principles of social science. 3 vol. 8vo; *Philadelphia*, 1867.

Carpentier (Chs.).—Études de législations comparées. Le droit payen et le droit chrétien. 5 vol. in-12; *Paris*, 1866-1870.

Cauchon (L'hon. Jos.).—Etude sur l'union projetée des Provinces Britanniques de l'Amérique du Nord. Broch. de 36 pages 8vo; *Québec*, 1858.

——————L'Union des Provinces Britanniques de l'Amérique du Nord. Broch. de 152 pages 8vo; *Québec*, 1865. (Réunies en un vol.)

Chambrun (Le Cte de). Fragments politiques. 2e édition. 8vo ; *Paris*, 1872.

Chateaubriand (Le Vte de). Mélanges politiques et polémique. Politique. Opinions et discours. Vol. 11 et 12 de ses œuvres. *Vide* BELLES-LETTRES. *Page* 38.

Chauffard (A.).—Procédure *Vide* MITTERMAIER.

Chevalier (Michel).—Essai de politique industrielle. Souvenirs de voyage France, République d'Andorre, Belgique, Allemagne. 2e édition. 8vo ; 1843.

———————————Brochures diverses, savoir :

Le Mexique. *Extrait de l'encyclopédie du 19e siècle.* 39 pages 8vo ; *Paris*, 1851.

Politique européenne. L'intervention. Extrait du *Globe*, 17 décembre 1830.

Loi des 80,000 hommes. La France et l'Angleterre. Extrait du *Globe* du 8 décembre 1830.

Direction nouvelle à donner à la politique générale. Extrait du *Globe* du 3 juin 1831.

La Russie et la Pologne. Extrait du *Globe* du 4 juin 1831.

Alliance de la Russie avec la Porte. Equilibre européen. Rôle de la Russie. *Globe* du 18 juin 1831.

La Belgique et la Pologne. *Globe* du 14 juin 1831.

Situation de l'Autriche. *Globe* du 8 juin 1831.

Du rôle qui convient à l'Allemagne et à la Prusse en particulier. *Globe* du 16 juin 1831.

Rôle de la Prusse. *Globe* du 26 juin 1831.

L'Angleterre. *Globe* du 22 juin 1831.

La paix et la guerre. *Globe* du 29 juin 1831.

La Pologne. *Globe* du 8 mars et du 20 octobre 1831.

Alger. *Globe* du 10 novembre 1831. *Ces diverses brochures forment* 167 *pages in-8vo.*

La liberté aux Etats-Unis. 55 pages 8vo ; *Paris*, 1849.

Les fortifications de Paris. Lettre à M. le Comte Molé. 31 pages 8vo ; *Paris*, 1841.

Le tout réuni en un volume.

Clolus (Emile).—De la détention préventive et de la mise en liberté provisoire sous caution. Etude conférée des quatre législations Américaine, Anglaise, Belge et Française, suivie de la présentation d'un nouveau projet de loi. 8vo ; *Paris*, 1865.

Cobbett (John and James).—Selections from political works (with notes). 6 vol. 8vo ; *London*, 1835.

Collection des Constitutions, chartes et lois fondamentales des peuples de l'Europe et des deux Amériques, avec des précis offrant l'histoire des libertés et des institutions politiques par DUFAU, DUVERGIER et GUADET. 6 vol. 8vo ; *Paris*, 1823. *Vide* DROIT CONSTITUTIONNEL au mot DUFAU. *Page* 122.

Constant (Benjamin).—Cours de politique constitutionnelle. Nouvelle édition mise en ordre et précédée d'une introduction par J.-P. Pagès. 2 vol. 8vo ; *Paris*, 1836.

Coquille (J.-B.-V.).—Les légistes, leur influence politique et religieuse. 8vo ; *Paris*, 1863.

———————Du césarisme dans l'antiquité et dans les temps modernes. 2 vol. 12mo ; *Paris*, 1872.

Cortès (Donoso).—Œuvres publiées par sa famille et précédées d'une introduction par Louis Veuillot. 3 vol. 8vo ; *Paris*, 1858.

Courcelle-Seneuil (J.-G.).—Études sur la science sociale. 8vo ; *Paris*, 1862.

Croker (Hon. J.-W.).—History of the Guillotine. In-12 ; *London*, 1854.

Cucheval-Clarigny.—L'Equilibre Européen après la guerre de 1870. 8vo ; *Bruxelles*, 1872.

Després (Armand).—De la peine de mort au point de vue physiologique. 8vo de 34 pages ; *Paris*, 1870.

Dictionnaire politique.—Encyclopédie du langage et de la science politiques. Rédigé par une réunion de députés, de publicistes et de journalistes, avec une introduction, par Garnier-Pagès. Publié par E. Duclerc et Pagnerre. 7e édition. In-4to ; *Paris*, 1868.

Discours sur la Confédération, prononcés par C. S. Cherrier, Ch. Laberge et G. E. Clerk. Broch. de 24 pages 12mo ; *Montréal*, 1865.

Du Boys (Alb.).—Histoire du droit criminel des peuples modernes considéré dans ses rapports avec les progrès de la civilisation, depuis la chute de l'empire romain jusqu'au 19e siècle. 3 vol. 8vo ; *Paris*, 1854-1860.

Ducpetiaux (Ed.).—Mission de l'état, ses règles et ses limites. 8vo ; *Bruxelles*, 1861.

Dumesnil (Clément).—Réflexions préliminaires des vrais principes politiques. Broch. de 69 pages 32mo ; *Montréal*, 1849.

Dunn (Oscar).—L'union des catholiques. Broch. de 16 pages 8vo ; *Montréal*, 1871.

Dupanloup (Mgr.).—La convention du 15 septembre et l'Encyclique du 8 décembre. 8vo ; *Paris*, 1865.

Esquisse des affaires devant le Parlement Provincial du Bas-Canada, dans la session qui doit s'ouvrir le 21 janvier, 1826. (Extrait de la *La Gazette de Québec.* Broch. de 30 pages 8vo ; *Québec.*

Fabre (Hector).—Confédération, indépendance, annexion. Broch. de 34 pages 8vo ; *Québec*, 1871.

Falloux (Cte de).—Le parti catholique, ce qu'il a été, ce qu'il est devenu. 2e édition. In-18 ; *Paris*, 1856.

Fawcett (Henry et M. G.).—Essays and lecture on social and political subjects. 8vo ; *London*, 1872.

Filangieri (G.).—Œuvres. Nouvelle édition traduite de l'italien. Accompagnée d'un commentaire par BENJ. CONSTANT. 3 vol. 8vo ; *Paris*, 1840.

Fondateurs de l'unité française (Les). *Vide* HISTOIRE DE FRANCE : *Carné*.

Franklin (Benj.).—Political papers. Vol. 3, 4 et 5 de ses œuvres. *Vide* DROIT AMÉRICAIN.

————————Correspondance. Traduite de l'anglais et annotée par ED. LABOULAYE. 3 vol. 12mo ; *Paris*, 1870.

Frédéric II, roi de Prusse.—Œuvres. *Vide* HISTOIRE DE L'EUROPE. Vol. 2. Examen de Machiavel. Vol. 10. Corps politique de l'Europe.

Future of British America (The).—Independence ! How to prepare for it. Confederation is preparation for annexation. Broch. de 16 pages 8vo ; *Toronto*, 1865.

Galt (Hon. A.-T.).—Speech on the proposed union of the British North American Provinces, delivered at Sherbrooke, 23rd nov. 1864. Broch. de 24 pages 8vo ; *Montréal*, 1864.

Giraudeau (Fernand).—Bleus, Blancs, Rouges. Lettres réactionnaires adressées au *Paris Journal* en sept. et oct. 1872, par un PROVINCIAL. 2e édition. 12mo ; *Paris*, 1873.

Gladu (L.-G.).—Notes sur les gouvernements fédéraux passés et présents. Traduit de l'anglais de l'Hon. T.-D. McGee. Broch. de 37 pages 8vo ; *St. Hyacinthe*, 1865.

Guizot (F.).—De la peine de mort en matière politique. 8vo ; *Paris*, 1822.

————————De la démocratie en France. 8vo ; *Paris*, 1849.

————————La France et la Prusse responsables devant l'Europe. 2e édition. 12mo ; *Paris*, 1868.

————————Des conspirations et de la justice politique. 3e édition. 8vo ; *Paris*, 1821.

————————Histoire de la civilisation en France depuis la chute de l'Empire Romain. 7e édition. 4 vol. 8vo ; *Paris*, 18[illegible].

————————Histoire de la civilisation en Europe. 8vo ; *Paris*.

Haus (J.-G.).—La peine de mort, son passé, son présent, son avenir. 8vo ; *Gand*, 1867.

Johnson (Hon. J.-W.).—Speech delivered in the House of Assembly of Nova Scotia, on introducing resolutions affirming the benefit of the Confederation of the B. N. A. Colonies, &c Broch. de 34 pages 12mo ; *Halifax*, 1815.

Karcher (Théodore).—Études sur les institutions politiques et sociales de l'Angleterre. 8vo ; *Paris*, 1867.

La Fontaine (L.-H.).—Les deux girouettes, ou l'hypocrisie démasquée. Broch. de 75 pages 8vo ; *Montréal*, 1824.

Latour (Petit de).—Abolition de la peine de mort. In-12 ; *Paris*, 1869.

Laya (Alex.).—Droit anglais, ou résumé de la Législation anglaise sous la forme de codes. 8vo ; *Paris*, 1845.

Leblanc (Ov.).—Lettre à l'Hon. JEAN CHABOT. Broch. de 18 pages 8vo ; *Montréal*, 1854.

Lenoel (Emile).—Des sciences politiques et administratives et de leur enseignement. Ouvrage récompensé par l'Académie des sciences morales et politiques, en 1864. 8vo ; *Paris*, 1865.

Lerminier (E.).—Cours d'histoire des législations comparées. Droit international. Époque romaine depuis Auguste jusqu'à la fin du règne de Commode, (193 ans). 8vo ; *Paris*, 1836.

———————Histoire des législateurs et des constitutions de la Grèce antique. 2 vol. 8vo ; *Paris*, 1852.

Letter to Lord Elgin on responsible government, as applied simply to the Province of Canada, &c., by VIMUS. Broch. de 20 pages 8vo ; *Montréal*, 1847.

Lettre sur la crise ministérielle, par l'ancien correspondant de Montréal de la *Gazette Coloniale*. Broch. de 11 pages in-12 ; *Kingston*, 1843.

Locke (John).—An essay concerning the true original extend and end of civil government. 18mo ; *London*. 1814.

Mably (l'Abbé de).—Œuvres complètes. 12 vol. 8vo ; *Lyon*, 1796.

Vol. 1, 2 et 3. Observations sur l'histoire de France.
" 4. Observations sur les Grecs et les Romains.
" 5, 6 et 7. Principes des négociations. Droit public de l'Europe.
" 8. Gouvernement et lois de la Pologne. Des Etats-Unis.
" 9. De la législation ou principes des lois. Entretiens de PHOCION.
" 10. Principes de morale.
" 11. Doutes proposés aux philosophes. Droits et devoirs des citoyens.
" 12. De l'étude de l'histoire, De la manière d'écrire l'histoire.

Macaulay (G.-H.)—The union of the provinces of British North America, by Hon. J. CAUCHON, translated by ——— Broch. de 154 pages 8vo ; *Quebec*, 1865.

Macdonald (Sir John A.).—Speech on introducing the bill to give effect to the treaty of Washington as regards Canada, delivered in the House of Commons of Canada, the 3rd May, 1872. Broch. de 27 pages gd. 8vo.

Manifeste au peuple du Canada par le comité constitutionnel de la Réforme et du progrès, adopté à l'assemblée générale du 5 nov. 1847. Broch. de 26 pages in-12 ; *Québec*.

Masères (F.).—Occasional essays. *Vide* DROIT COLONIAL. *Page* 105.

Mathews (John).—A colonist on the colonial question. 8vo ; *London*, 1872.

Matter (J.).—De l'influence des mœurs sur les lois, et de l'influence des lois sur les mœurs. 2e édition. 8vo ; *Paris*, 1843.

McCully (Hon. J.).—British America. Arguments against a union of the provinces reviewed, with further reasons for confederation. Broch. de 32 pages 8vo ; *London*, 1867.

McGee (Thos. D'Arcy).—Notes on federal governments, past and present. Broch. de 75 pages 8vo ; *Montréal*, 1865.

Memoranda of a residence at the Court of London. *Vide* HISTOIRE DE L'AMÉRIQUE. *Page* 251.

Mickiewicz (Adam).—La politique du 19e siècle. Publié avec préface et annotations par LADISLAS MICKIEWICZ. In-12 ; *Paris*, 1870.

Migne (l'Abbé).—Dictionnaire d'antiphilosophisme. *Vide* ENCYCLOPÉDIES. *Page* 208.

———————Dictionnaire des sciences politiques. *Vide* ENCYCLOPÉDIES. *Page* 217.

Mill (J.-S.).—Dissertations and discussions : political, philosophical, and historical. 3 vol. 12mo ; *Boston*, 1865.

Mittermaier (Dr. C.-J.-A.).—Traité de la procédure criminelle en Angleterre, en Ecosse et dans l'Amérique du Nord, envisagée dans l'ensemble de ses rapports avec les constitutions civiles et politiques de ces pays. Traduit par A. CHAUFFARD. 8vo ; *Paris*, 1863.

Montesquieu.—Œuvres complètes, précédées de la vie de l'auteur. 5 vol. 8vo ; *Paris*, 1818.

Mulford (E.).—The nation : the foundations of civil order and political life in the United States. 8vo ; *New York*, 1872.

Napoléon III.—Œuvres complètes. 3 vol. 8vo ; *Paris*, 1856.

Olivecrona (K. d').—De la peine de mort. Avec un rapport à l'Académie des sciences morales et politiques, par CH. LUCAS. Traduction revue par l'auteur. 8vo ; *Paris*, 1868.

Ollivier (Émile).—Démocratie et liberté (1861-67). 8vo ; *Paris.*

Opuscules.—I. Système politique des Jésuites au Paraguay.
II. Droit des gens.
III. La géologie.
IV. Le code Napoléon. Broch. de 70 pages. In-12, *Montréal*, 1857.

Ortolan (J.-L.-E.)—Cours public d'histoire du droit politique et constitutionnel, professé à la Sorbonne. 8vo ; *Paris*, 1831.

Paine (Ths.).—Works comprising the *crisis, common sense and the rights of man.* 12mo ; *Philadelphia.*

Papineau (Louis J.).—Speech on the hustings, at the opening of the election for the West Ward of the city of Montreal, on the 11th august, 1827, and his reply to Peter McGill, &c. Translated from the french. Broch. de 48 pages 12mo ; *Montréal*, 1827.

Papineau et Nelson.—Blanc et noir. Broch. de 83 pages 12mo ; *Montréal*, 1848.

Pastoret.—Histoire de la législation. 11 vol. 8vo ; *Paris*, 1817-1837.

Perrault (F.).—Lex parliamentaria, ou traité de la loi et coutume des parlements. &c. *Vide* DROIT CONSTITUTIONNEL. *Page* 130.

Pléiade rouge (la).—Par GASPARD LEMAGE. *Pseudonyme.* Broch. de 22 pages 8vo ;

Politique Prussienne (La) et le *Catholicisme* en Allemagne. Considérations sur la dernière guerre Franco-Allemande, par un CATHOLIQUE ALLEMAND. Traduit de l'Allemand. 8vo ; *Paris*, 1872.

Pope (Hon. W.-H.).—Observations upon the proposed Union of the British North America Provinces. Broch. de 15 pages 8vo ; 1865.

Popoff (Serge).—Du mot et de l'idée de nation. Introduction à l'étude de la question du principe des nationalités. Broch. de 17 pages 8vo ; *Hâvre*, 1869.

Pradier-Fodéré (P.).—Principes généraux de droit, de politique et de législation. 8vo ; *Paris*, 1869.

———————Précis de droit politique et d'économie sociale. In-12 ; *Paris*, 1859.

Prévost-Paradol.—Quelques pages d'histoire contemporaine. Lettres politiques. 1ère série. 2e édition. 12mo; 1871 *Vide* HISTOIRE : *Europe.*

——————————La France Nouvelle. 8vo; *Paris*, 1868.

Ramière (C.-P.-H.).—Les doctrines romaines sur le libéralisme envisagées dans leurs rapports avec le dogme chrétien et avec les besoins des sociétés modernes. 8vo; *Paris*, 1870.

Réfutation de l'écrit de Louis-Joseph Papineau, ex-orateur de la Chambre d'Assemblée du Bas-Canada, intitulé « Histoire de l'insurrection du Canada, » publié dans le Recueil hebdomadaire *La Revue du Progrès*, à *Paris*. Broch de 136 pages, *Montréal*, 1839.

Revue de la revue du pamphlet de l'Hon. P.-E. Caron.—Broch. de 18 pages 12mo; *Québec*, 1846.

Revue de législation et de jurisprudence (1834-1853.) 45 vol. 8vo; *Paris*, *Vide* DROIT FRANÇAIS. *Page* 150.

Reymond (Wm.).—Les Prussiens, leur gouvernement, leur politique, leur armée, leur capitale. In-12; *Paris*, 1868.

Ross (Dunbar).—Le siége du gouvernement provincial. Traduit de l'anglais, avec quelques observations ultérieures sur l'état actuel de la question. Broch. de 44 pages 8vo; *Québec*, 1858.

Rossi (P.).—Œuvres complètes. Traité de droit pénal. 3e édition. 2 vol. 8vo; *Paris*, 1863. Et aussi la 4e édition. Avec une introduction par FAUSTIN HÉLIE, et augmentée d'une table analytique des matières. 2 vol. 8vo; *Paris*, 1872.

Ryerson (E.).—Sir Charles Metcalfe defended against the attacks of his late councillors. Broch. de 182 pages 8vo; *Toronto*, 1844.

Sainte-Croix.—Des anciens gouvernements fédératifs et de la législation de Crète. 8vo; *Paris*, an 7 de la République Française.

Saint-Priest (A. de).—Études diplomatiques et littéraires. 2 vol. 8vo; *Paris.*

Taillandier (A.-H.)—Traité de la législation concernant les manufactures et ateliers dangereux, insalubres et incommodes. 8vo; *Paris*, 1827.

Tessier (Emile André).—Des origines du ministère public. Étude sur son droit d'action en matière civile. 8vo; *Paris*, 1868.

Thiers.—De la propriété. 8vo; *Paris* 1848.

Tocqueville (A. de).—Rapport fait au nom de la Commission chargée d'examiner le projet de loi sur les prisons. 8vo ; *Paris*, 1843.

——————Œuvres et correspondance inédites. 2 vol. 8vo ; *Paris*, 1861. *Vide* BELLES-LETTRES. *Page* 45.

——————Nouvelle correspondance entièrement inédite. 8vo ; *Paris*, 1866. *Vide* BELLES-LETTRES. *Page* 45.

Troplong.—De la propriété d'après le Code civil. In-18 ; *Paris*, 1848.

Ventura de Raulica (le Père).—Essai sur le pouvoir public, ou exposition des lois naturelles de l'ordre social. 8vo ; *Paris*, 1859.

Viger (l'Hon D.-B.). — Observations contre la proposition faite dans le Conseil Législatif, le 4 mars 1835, de rejeter le Bill de l'Assemblée pour la nomination d'un agent de la Province. Broch. de 78 pages 8vo ; *Montréal*, 1835.

Zézas (S.-G.).—Études historiques de la législation Russe ancienne et moderne. 8vo ; *Paris*, 1862.

——————Essai historique sur la Législation d'Angleterre depuis les temps les plus reculés jusqu'au 12e siècle. 8vo ; *Paris*, 1863.

SCIENCE MEDICALE.

Annales d'hygiène publique et de médecine légale.—Par MM. ADELON, ANDRAL, BOUDIN, CHEVALLIER, GUÉRARD, MICHEL LÉVY, &c. 2e série. Vol. 9 à 36. 8vo ; *Paris*, 1858 à 1871.

Blanchet (François).—Recherches sur la médecine, ou l'application de la chimie à la médecine. 8vo ; *New-York*, 1800.

Canniff (Wm.).—A manual of the principles of surgery, based on pathology. 8vo ; *Philadelphia*, 1866.

Coderre (J.). — Affaire Barbinas. Examen médico-légal du procès de Pierre Duval dit Barbinas pour l'empoisonnement de Julie Désilie, son épouse. Broch. de 58 pages 8vo ; *Montréal*, 1854.

Donné (Al.).—Hygiène des gens du monde. In-12 : *Paris*, 1870.

Esquirol (E.).—Des maladies mentales considérées sous les rapports médical, hygiénique et médico-légal. 3 vol. 8vo ; *Paris*. 1838.

Flore médicale.—Décrite par MM. CHAUMETON, POIRET, CHAMBERET ; peinte par MME. E. PANCKOUCKE et par M. J. TURPIN. Nouvelle publication. 7 vol. gd. 8vo ; *Paris*, 1833-1842.

Fontenelle (Julia de).—Pharmacie populaire. *Vide* au mot PHARMACIE. *Page* 204.

Gross (S.-D.)—Lives of eminent American physicians and surgeons of the 19th century. 8vo ; *Philadelphia*, 1861.

LaRue (F.-A.-H.).—Du suicide. Thèse pour le doctorat en médecine. Broch. 8vo ; *Québec*, 1859.

Lesson (R.-P.).—Tableau des produits que la médecine et les arts empruntent à l'histoire naturelle. *Vide* au titre HISTOIRE NATURELLE MÉDICALE, *Page* 200.

Mémoire sur le choléra, publié par autorité. Broch. de 52 pages in-12, 1866.

Memorandum on cholera adopted at a medical conference held in the Bureau of Agricultnre, in march 1866. Broch. de 34 pages in-12.

Migne (L'abbé).—Dictionnaire de médecine pratique. *Vide* ENCYCLOPÉDIES. *Page* 214.

Morin (J.).—Manuel de Médecine et de chirurgie domestiques. *Vide* ENCYCLOPÉDIES. *Manuels-Roret*, au mot *médecine.*

————L'art de conserver sa santé. *Vide* au mot HYGIÈNE. *Page* 200.

Napheys (G.-H.).—The transmission of life, counsels on the nature and hygiene of the masculine function. 13th edition. 8vo ; *Toronto*, 1872.

————————The transmission of life. Physical life of woman, advice to the maiden, wife, and mother. 13th edition. 8vo ; *Toronto*, 1872.

Origine et organisation de l'association médicale canadienne, avec les minutes des assemblées tenues à Québec, oct. 1867, et à Montréal, sept. 1868. Broch. de 80 pages 8vo ; *Montréal*, 1868.

Rapport des Drs. Nelson et Macdonnell et Z. Perrault, écuyer, avocat, sur l'Hôpital de Marine et des Emigrés de Québec, et correspondance relative au Dr. Robitaille dans le dit hôpital. Broch. de 132 pages 8vo ; *Québec*, 1853.

Siebold (C. Th.) **et Stannius.**—Manuel d'anatomie comparée. *Vide* au mot ANATOMIE. *Page* 192.

Smee (A.).—Éléments d'électrobiologie. *Vide* au titre ÉLECTRICITÉ MÉDICALE. *Page* 198.

Tardieu (Amb.).—Dictionnaire d'hygiène publique et de salubrité ou répertoire de toutes les questions relatives à la santé publique, considérées dans leurs rapports avec les subsistances, les épidémies, les professions, les établissements et institutions d'hygiène et de salubrité. Complété par le texte des lois, décrets, arrêtés, ordonnances et instructions qui s'y rattachent. 2e édition. 4 vol. 8vo ; *Paris*, 1862.

Traité élémentaire de matière médicale et guide pratique des Sœurs de Charité de l'Asile de la Providence. Publié sous le patronage des professeurs de l'École de Médecine et de Chirurgie. Faculté de Médecine de l'Université Victoria de Montréal. In-4to de 1618 pages ; *Montréal*, 1869.

Union Médicale du Canada (L').—Revue médico-chirurgicale mensuelle, fondée à Montréal en 1871. 1 vol. par année.

SCIENCES NATURELLES.

Acosta (Joseph).—Histoire naturelle et morale des Indes, tant Orientales qu'Occidentales, où il est traité des choses remarquables du ciel, des éléments, métaux, plantes, animaux, etc. *Vide* HISTOIRE DE L'AMÉRIQUE. *Page* 227.

American journal of sciences and arts.—*Vide* ENCYCLOPÉDIES. *Page* 187.

Annual report of the board of regents of the Smithsonian Institution (1861). 8vo ; *Washington*, 1862.

Ansted (D.-T.).—The correlation of the natural history sciences. In-12 ; *London*, 1863.

Canadian journal.—A repertory of industry, science and art. *Vide* ENCYCLOPÉDIES. *Page* 183.

Canadian naturalist and geologist, with proceedings of the Natural History Society of Montreal, conducted by a committee of the society. First series : 8 vol. 8vo, 1857-1864. Second series : 6 vol. 8vo ; 1864-1873, *Montréal.*

Curiosités scientifiques de l'année 1868 (Les), par CHS. GAUMONT, PAUL DE RÉMUSAT, MEUNIER, etc. 12mo ; *Paris*, 1869.

Dictionnaire des sciences naturelles, dans lequel on traite méthodiquement des différents êtres de la nature, considérés soit en eux-mêmes, d'après l'état actuel de nos connaissances, soit relativement à l'utilité qu'en peuvent retirer la médecine, l'agriculture, le commerce et les arts ; suivi d'une biographie des plus célèbres naturalistes. Par plusieurs professeurs du jardin du Roi, et des principales Écoles de Paris. 73 vol. 8vo ; *Strasbourg, Corbeil*, 1816-1845, y compris 12 vol. de planches coloriées.

Flourens (P.).—Recueil des éloges historiques lus dans les séances publiques de l'Académie des Sciences. 3 vol. 12mo ; *Paris*, 1856-1862.

Histoire de l'Académie royale des Sciences et des Lettres de Berlin (1745-1771). 26 tomes en 14 vol. in-4to ; *Berlin.*

Mantell (Gideon-A.).—Petrifications and their teachings, or a hand-book to the gallery of organic remains of the British museum, with numerous illustrations. 12mo ; *London*, 1861.

————————A pictorial atlas of fossil remains with descriptions. gd. 4to ; *London*, 1850.

Migne (l'abbé).—Dictionnaire des sciences physiques et naturelles. *Vide* ENCYCLOPÉDIES. *Page* 217.

Moyen age (le).—*Vide* BEAUX ARTS. *Page* 25.

Natural history of East Tartary.—8vo ; *London*, 1787.

Natural and civil history (The) of the french Dominion in North and South America, giving a particular account of the climate, soil, minerals, animals, vegetables, manufactures, trade, languages, etc., together with the religion, genius, customs, etc., of Indians and other inhabitants. Illustrated by maps and plans of the principal places. Collected and engraved by T. JEFFERYS. In-folio ; *London*, 1760.

Orbigny (Alcide d').—Voyage dans l'Amérique Méridionale exécuté pendant les années 1826 à 1833. 9 vol. gd. 4to ; y compris 2 atlas ; *Paris*, 1835.

————(Charles d').—Dictionnaire universel d'histoire naturelle. 12 vol. gd. 8vo ; *Paris*, 1849.

————————Atlas du Dictionnaire universel d'histoire naturelle. 3 vol. gd. 8vo ; *Paris*, 1849.

Timbs (John).—The year book of facts in science and art, exhibiting the most important discoveries and improvements of the past year. 12mo ; *London*, 1873.

ANTHROPOLOGIE, ZOOLOGIE.

Boitard.—Entomologie, ou histoire naturelle des insectes et des myriapodes. 3 vol. in-12 ; *Paris*, 1843. (MANUEL-RORET).

————Le naturaliste préparateur, ou l'art d'empailler les animaux, de conserver les végétaux et les minéraux, de préparer les pièces d'anatomie. Ouvrage accompagné de planches. In-12 ; *Paris*, 1868. (MANUEL-RORET.)

Bosc (L.-A.-G.).—Histoire naturelle des crustacés. Leur description et leurs mœurs. Avec figures dessinées d'après nature. 2 vol. in-12 et 1 atlas; *Paris*. (MANUEL-RORET.)

Bourgelat (C.).—Éléments de l'art vétérinaire. Précis anatomique du corps du cheval comparé avec celui du bœuf et du mouton. 4e édition. 4 vol. 8vo; *Paris*, 1807.

Bourguignat (J.-B.).—Catalogue raisonné des mollusques terrestres et fluviatiles recueillis par M. DE SAULCY, en Orient. 4to; *Paris*, 1853.

Boyer de Fonscolombe.—Entomologie élémentaire, ou entretiens sur les insectes. In-12; *Paris*, 1852. Avec un atlas. *Manuel-Roret.*

Buffon.—Œuvres complètes avec nomenclature linnéenne et la classification de Cuvier, revues et annotées par FLOURENS. 12 vol. gd. 8vo; *Paris.*

Cassell.—Popular natural history. Illustrated with about 2000 engravings. 4 vol. royal. 8vo; *London*, savoir :

Vol. 1-2. Mammolia.
" 3. Birds.
" 4. Reptiles, fishes, insects, worms, crustaceans, molluscs, sea-stars, corals, &c.

Cuvier (Le baron George).—Le règne animal distribué d'après son organisation, pour servir de base à l'histoire naturelle des animaux et d'introduction à l'anatomie comparée. Nouvelle édition; avec figures dessinées d'après nature. 5 vol. 8vo; *Paris*, 1829.

———————Le règne animal distribué d'après son organisation, publié par VICTOR MASSON. Edition accompagnée de planches gravées représentant les types de tous les genres, les caractères distinctifs des divers groupes, et les modifications de structure sur lesquelles repose cette classification, par une réunion de disciples de Cuvier, MM. ANDOUIN, BLANCHARD, DESHAYES, DUGÈS, ROULIN, etc. 20 vol. royal 8vo; *Paris.*

Mammifères.	1	vol.	texte,	1	atlas.
Oiseaux.	1	"	"	1	"
Reptiles.	1	"	"	1	"
Poissons.	1	"	"	1	"
Mollusques.	1	"	"	1	"
Insectes	2	"	"	2	"
Arachnides.	1	"	"	1	"
Crustacés.	1	"	"	1	"
Zoophytes.	1	"	"	1	"

Figuier (Louis).—Les races humaines. Ouvrage illustré de 288 gravures sur bois et de 8 chromolithographies. 2e édition. Gd. 8vo ; *Paris*, 1863.

Flourens (P.).—Examen du livre de M. DARWIN sur l'origine des espèces. 12mo ; *Paris*, 1864.

——————De l'unité de composition, et du débat entre Cuvier et Geoffroy Saint-Hilaire. 12mo ; *Paris*, 1865.

——————De la longévité humaine et de la quantité de vie sur le globe. 4e édition. 12mo ; *Paris*, 1860.

——————Psychologie comparée. 2e édition. 12mo ; *Paris*, 1864.

——————De la raison, du génie et de la folie. 12mo ; *Paris*, 1861.

——————Histoire de la découverte de la circulation du sang. 2e édition. 12mo ; *Paris*, 1857.

——————De la vie et de l'intelligence. 2e édition. 12mo ; *Paris*, 1858.

——————Histoire des travaux de George Cuvier. 3e édition. 12mo ; *Paris*, 1858.

——————Des manuscrits de Buffon. 12mo ; *Paris*, 1860.

——————Ontologie naturelle, ou études philosophiques des êtres. 12mo ; *Paris*, 1861.

——————De l'instinct et de l'intelligence des animaux. 3e édition. In-18 ; *Paris* 1851.

——————Recherches expérimentales sur les propriétés et les fonctions du système nerveux dans les animaux vertébrés. 2e édition. 8vo ; *Paris*, 1842.

——————Théorie expérimentale de la formation des os. 8vo renfermant 7 planches gravées. *Paris*, 1847.

——————Examen de la phrénologie. 3e édition augmentée d'un essai physiologique sur la folie. In-18 ; *Paris*, 1851.

——————Mémoires d'anatomie et de physiologie comparées, accompagnés de huit planches. 4to ; *Paris*, 1844.

Geoffroy Saint-Hilaire.—Essais de géologie générale, ou mémoires et notices sur la géologie générale, l'anthropologie et l'histoire de la science. 8vo ; *Paris*, 1841.

Gompertz (Benj.).—A sketch of an analysis and notation applicable to the value of life contingencies. 4to ; *London*, 1820. *Vide* MATHÉMATIQUES au mot *Tracts*.

Jardine (Sir Wm.).—The Naturalist library. *Vide* NATURALIST.

Lawrence (W.).—Lectures on physiology, zoology and natural history of man. 8vo ; *London*, 1822.

LeHon (H.).—Temps antédiluviens et préhistoriques. L'homme fossile en Europe, son industrie, ses mœurs, ses œuvres d'art. 2e édition, ornée de cent gravures. 8vo ; *Bruxelles, Paris*, 1868.

LeMoine (J.-M.).—Ornithologie du Canada d'après la nomenclature de Baird. 1ère partie. 2e édition. 12mo ; *Québec*, 1861.

————————Ornithologie du Canada. Quelques groupes d'après la nomenclature du Smithsonian Institution de Washington. 1ère partie. In-12 ; *Québec*, 1860.

Lesson (R.-P.).—Mammalogie, ou histoire naturelle des mammifères. In-12 ; *Paris*, 1827, avec atlas. *Manuel-Roret.*

————————Manuel d'Ornithologie, ou description des genres et des principales espèces. 9e édition. 2 vol in-12 ; *Paris*, 1828, avec atlas. *Manuel-Roret.*

————————Manuel de l'éleveur d'oiseaux de volière et de cage, contenant la description des genres et des espèces d'oiseaux indigènes et exotiques que l'on élève en volière ou en cage, leur nourriture, etc. In-12 ; *Paris*, 1867. *Manuel-Roret.*

Migne (l'Abbé).—Dictionnaire d'Anthropologie. *Vide* ENCYCLOPÉDIES. *Page* 208.

————————Dictionnaire de zoologie. *Vide* ENCYCLOPÉDIES. *Page* 217.

Milne (Edwards).—Notes préliminaires d'histoire naturelle pour servir d'introduction au cours élémentaire d'histoire naturelle de MILNE EDWARDS, de JUSSIEU et BEUDANT. Notions préliminaires de zoologie. In-12 ; *Paris*, 1853.

————————Cours élémentaire d'histoire naturelle, par MILNE EDWARDS, de JUSSIEU et BEUDANT. Zoologie. 2e édition. In-12 ; *Paris*, 1867.

Naturalist library (The).—Edited by SIR WM. JARDINE. 40 vol. in-18 ; *Edinburgh*, savoir :

Birds.	Vol. 1 to 14.
Mammalia.	15 to 27.
Entomology.	28 to 34.
Ichthyology.	35 to 40.

Pictet (F.-J.).—Traité de paléontologie, ou histoire naturelle des animaux fossiles considérés dans leurs rapports zoologiques et géologiques. 2e édition. 4 vol. 8vo ; *Paris*, 1853-57. Accompagné d'un atlas de 110 planches. Gd. 4to.

Sander Rang.—Histoire naturelle des mollusques et de leurs coquilles. Ouvrage orné de planches. In-12 ; *Paris*, 1829, avec atlas. *Manuel-Roret.*

Serres (M. de).—Manuel de paléontologie, ou des lois de l'organisation des êtres vivants comparées à celles qu'ont suivies les espèces fossiles et humatiles dans leur apparition successive. 2 vol. in-12, avec atlas ; *Paris*, 1846. *Manuel-Roret.*

Siebold (C.-Th.) et **Stannius** (H.).—Manuel d'anatomie comparée, traduit de l'allemand par A. SPRING et TH. LACORDAIRE. 2 tomes en 3 vol. in-12 ; *Paris*, 1850. *Manuel-Roret.*

Small (Beaumont).—The animals of North America. 8vo ; *Montréal*, 1864.

———————The animals of North America. Fresh water-fish Broch. de 72 pages 8vo ; *Montréal*, 1865.

BOTANIQUE.

Boisduval (J.-A.)—Flore française, ou description synoptique de toutes les plantes phanérogames et cryptogames qui croissent sur le sol français. 3 vol. in-12 ; *Paris*, 1828. Avec atlas. *Manuel-Roret.*

Boitard.—Manuel de botanique. Principe de botanique. La glossologie, l'organographie et la physiologie végétale. Ouvrage orné de planches, etc. *Manuel-Roret.*

Brunet (L'abbé Ovide).—Éléments de botanique et de physiologie végétale, suivis d'une petite flore simple et facile pour aider à découvrir les noms des plantes les plus communes du Canada. Broch. in-12 de 155 pages, *Québec*, 1870.

———————Énumération des genres de plantes de la Flore du Canada, précédée des tableaux analytiques des familles, et destinée aux élèves qui suivent le cours de botanique descriptive donné à l'Université-Laval. Broch. de 40 pages in-12 ; *Québec*, 1864.

———————Notice sur les plantes de Michaux et sur son voyage au Canada et à la Baie d'Hudson. D'après son journal manuscrit et autres documents inédits. Broch. de 44 pages 8vo ; *Québec*, 1863.

———————Notice sur le musée botanique de l'Université-Laval. Discours prononcé en séance solennelle le 8 juillet 1867 Broch. de 14 pages 8vo ; *Québec*, 1867.

Brunet (L'abbé Ovide).—Voyage d'André Michaud en Canada, depuis le lac Champlain jusqu'à la Baie d'Hudson. Broch. de 27 pages 8vo ; *Québec*, 1861.

————————Histoire des *Picea* qui se rencontrent dans les limites du Canada. Broch. de 17 pages 8vo ; avec gravures et photographies, *Québec*, 1866.

Collection of the products of water and forests of Lower Canada, collected and ordered for the universal exhibition of London, 1862. Broch. de 14 pages 8vo ; *Montreal*, 1862.

Jacques et Hérincq.—Flore des jardins de l'Europe. Manuel général des plantes, arbres et arbustes, comprenant leur origine, description, culture ; leur application aux jardins, aux forêts, aux usages domestiques, etc., et classés selon la méthode de Decandolle, par———. 4 vol. 8vo ; *Paris*,——.

Lafiteau (Le Révérend Père J.-F.).—Mémoire présenté à Son Altesse Royale, Mgr. le Duc d'Orléans, régent de France, concernant la précieuse plante du Gin-Seng de Tartarie, découverte en Amérique par le Père LAFITEAU, missionnaire des Iroquois au Sault St. Louis. Nouvelle édition précédée d'une notice biographique par M. H. VERREAU, et accompagnée d'un portrait du père LAFITEAU, d'un fac-simile de son autographe et de la planche représentant le Gin-Seng. Broch. de 43 pages in-12 ; *Montréal*, 1858.

Michaux (Andrew).—The North American Sylva ; or a description of the forest trees of the United States, Canada and Nova Scotia, considered particularly with respect to their use in the arts and their introduction into commerce ; to which is added a description of the most useful of European forest trees. Illustrated by 156 colored engravings. Translated from the french of ANDREW MICHAUX with notes by J. JAY SMITH. 3 vol. Gd. 8vo ; *Philadelphia*, 1859.

Migne (l'Abbé).—Dictionnaire de Botanique. *Vide* ENCYCLOPÉDIES. *Page* 210.

Nuttall (Thomas).—The North American Sylva. A description of the forest trees of the United States, Canada and Nova Scotia, not described in the work of ANDRÉ MICHAUD, and of all the forest trees discovered in the Rocky Mountains, the Oregon, down to the shores of the Pacific and into the Confines of California, as well as in various parts of the United States. Illustrated by 121 colored-plates. 3 vol. in two gd. 8vo ; *Philadelphia*, 1859.

Provancher (L'abbé L.).—Flore Canadienne, ou description de toutes les plantes des forêts, champs, jardins et eaux du Canada, accompagnée d'un vocabulaire des termes techniques et de clefs analytiques. Ornée de plus de 400 gravures sur bois. 2 vol. 8vo ; *Québec*, 1864.

Provancher (L'abbé L.).—Le Verger Canadien, ou culture raisonnée des fruits qui peuvent réussir dans les vergers et les jardins du Canada 2e édition. In-18; *Québec*, 1864.

———————Traité élémentaire de botanique à l'usage des maisons d'éducation et des amateurs qui voudraient se livrer à l'étude de cette scien e sans le secours d'un maître. Ouvrage illustré de plus de 80 gravures sur bois. In-12; *Québec*, 1858.

Pursh (Frederick).—Flora Americæ Septentrionalis. A systematic arrangement and description of plants of North America, &c. 2 vol. 8vo; with 24 engravings; *London*, 1814. *Cet ouvrage est très rare.*

GEOLOGIE, MINERALOGIE.

American Geology tracts.—One vol. 8vo; contents:

Bellings (E.). On the fossil corals of the Devonian rocks of Canada West, 1859.

Bradley (F.-H.). Description of a new trilobite from the Potsdam Sandstone, 1860.

Chapman (E.-J.). New trilobites from the lower silurian rocks of Canada, 1858.

Haughton (Rév. S.). Reminiscence of Artic Ice-travel by Capt. McCLINTOCK, with geological notes by———. 1857.

Dawson (J.-W.). On the pre-carboniferous flora of New-Brunswick. Maine and Eastern Canada.

———————And Hall. On the Silurian et devonian rocks of Nova Scotia.

Hall (James). Description of new species of fossils from the carboniferous limestones of Indiana and Illinois. 1856.

Evans (John) *and Shumard* (B.-F.). New fossils from the cretaceous formation of Nebraska Territory.

Notes pour servir à une description géologique des Montagnes Rocheuses. 1856.

Hall (James). On the carboniferous limestones of the Mississippi Valley. 1857.

Hector (James). On geology of Rocky Mountains. 1861.

Koninck (J. de). Fossiles du Spitzberg.

Lyel (Sir Chs.) On trains of erratic blocks in Massachusetts. 1855.

Logan (W.-E.). *and Salter* (W.). On the rocks of Lower Canada. 1851.

Marcou (Jules). American geology, 1858

Dana (J.-D.). Review of Marcou's geology of North America. 1858.

Meek and Hayden. Geological explorations in Kansas.

American geology tracts.—*(Suite.)*

Meek (F.-B.). Cretaceous fossils on Vancouver and Sucia Islands.
Meek and Worthen. Carboniferous rocks of Illinois, &c. 1860.
Meek and Hayden. Nebraska fossils.
Murchison (Sir). Artic regions.
Rogers (H.-D.). North American and British palæozoic strata. 1856.
————Erratic blocks, North America. 1846
————Boston. Paradoxides. 1856.
Salter (B.-W.). Paradoxides and conocephalus from North America. 1859
————Geology of the Artic regions. 1855.
————Artic silurian fossils. 1853.
Scouler and Haughton Artics. 1854.
Sharpe (D.) Palæozoic rocks of North America. 1845.
Shumard (B.-F.) Fossil crinoidea of the United States. 1857.
Sutherland (P.-C.). Arctic regions. 1853.

American geology. Geology of Wisconsin.—Report of the geological survey of the State of Wisconsin, by JAMES HALL and J.-D. WHITNEY. With numerous woodcuts in the text, and maps. 4to ; 1862.

Adhémar (J.).—Révolutions de la mer. Déluges périodiques. 2e édition. 8vo; *Paris*, 1870. Avec atlas 8vo.

Annales des mines ou recueil de mémoires sur l'exploitation des mines et sur les sciences et les arts qui s'y rapportent. 4e série, tômes 13 à 20. 8 vol. 8vo ; *Paris*, 1848 à 1851. 5e série : Mémoires, 20 vol. Lois et décrets, 10 vol. 1852 à 1861. 6e série. Mémoires. 20 vol. Lois et décrets. 11 vol. (les 3 derniers en un seul) 1862-1873.

Blanc (J.-F.).—Manuel pour l'exploitation des mines. 2 vol. 12mo ; *Paris*, 1844. Vol. 1er : Houille (charbon de terre.) Exploitation, commerce, etc. Vol. 2e : Exploitation des substances minérales : fer, plomb, cuivre, etc. *(Manuel-Roret.)*

Buckland (W.).—Geology and mineralogy. *Vide* BRIDGEWATER TREATISES. *Page* 319.

Bulletin de la société de l'industrie minérale. 16 vol. 8vo de texte et 16 atlas 4to ; *Paris*, 1855 à 1873.

Canadian naturalist and geologist (The), and proceedings of the natural history society of Montreal. Editing committee ; Dawson, Hunt, Billings, Prof. Robbins, Rev. Kemp, Smallwood, &c. 1rst series. 8 vol. 8vo ; 1857-1863. New series : 6 vol. 8vo ; 1864-1872 *Montreal.*

Dana (J.-D.) and **Brush** (G.-J.).—A system of mineralogy. Descriptive mineralogy, comprising the most recent discoveries. 5th edition. 8vo ; *New York*, 1872.

DelaBeche (H.-T.).—A geological manual. 8vo; *Philadelphia*, 1832.

Des Cloizeaux (A.).—Manuel de minéralogie. 8vo; *Paris*, 1862. Avec atlas de 52 planches 8vo.

Dufrénoy (A.).—Traité de minéralogie. 2 édit. 4 vol. et atlas 8vo; *Paris*, 1856-59.

Géologie du Canada.—(Membres de la Commission : Sir Wm. Logan, T. Sterry Hunt, E. Billings, A. Murray.) Exploration. Rapport de progrès depuis son commencement jusqu'à 1863. Illustré de 498 gravures dans le texte et accompagné d'un atlas de cartes et de sections. 2 vol. 8vo; *Montréal*, 1864.

———————Rapport de progrès pendant les années 1853 54-55 et 1856. 8vo; *Toronto*, 1857.

———————Rapport des opérations de 1863 à 1866. 8vo; *Ottawa*, 1866.

———————Rapport des opérations de 1866 à 1869, accompagné de cartes géologiques et topographiques. 8vo; 1871.

———————Esquisse géologique sur le Canada. *Vide* LOGAN et HUNT. *Page* 345.

Geology of Canada.—(Officers of the survey : SIR WM. LOGAN, T. STERRY HUNT, E. BILLINGS, A. MURRAY.) Report of progress from its commencement to 1863. Illustrated by 498 woodcuts in the text, and accompanied by an atlas of maps and sections. 2 vol. 8vo; *Montreal*, 1864.

———————Report of progress for the years 1853-54-55 and 1856. 8vo; *Toronto*, 1857.

———————Report of progress from 1863 to 1866. 8vo; *Ottawa*, 1866.

———————Report of progress from 1866 to 1869, accompanied by geological and topographical maps. 8vo; *Montreal*, 1870.

———————Report of progress for 1870-1871. 8vo; *Ottawa*, 1872.

———————Report of progress for 1871-1872. 8vo; *Montréal*, 1872.

———————Figures and descriptions of Canadian organic remains. 8vo; *Montreal*, 1858.

Gesner (A.).—First report on the geological survey of the Province of New Brunswick. Broch. de 87 pages 8vo; *St. John*, 1839.

Heatherington (A.).—A practical guide for tourists, miners and inventors, and all persons interested in the development of the gold-fields of Nova Scotia. 18mo; *Montreal*, 1868.

Hind (H.-Y.).—Preliminary report on the geology of New Brunswick, together with a special report on the distribution of the Quebec group in the Province. Broch. de 293 pages 8vo; *Fredericton*, 1865.

Hopkins (Evan).—Geology and terrestrial magnetism. 3rd edition. 8vo; *London*, 1865.

Hunt (T. Sterry).—Petroleum. Its geological relations considered with special references to its occurence in Gaspé. With a geological map of a portion of Gaspé. Broch. de 19 pages 12mo; *Québec*, 1865.

———————Contributions to the history of euphotide and saussurite. Broch. de 15 pages 8vo; 1859.

———————Examinations of some felspathic rocks. Broch. de 10 pages 8vo; 1855.

———————On the theory of types in chemistry. Broch. de 10 pages 8vo; *Montréal*, 1861.

Huot (J.-J.-N.).—Manuel de géologie, comprenant des notions sur la minéralogie, la description méthodique de l'écorce du globe, quelques applications de la géologie aux arts, à l'agriculture, etc. Revue par d'Orbigny. Ouvrage orné de planches. 12mo; *Paris*, 1852. (*Manuel-Roret.*)

———————Tableau de toutes les substances minérales, notions sur les propriétés des minéraux, sur les réactifs et les instruments employés en minéralogie. 2 vol. et atlas. 12mo; 1861. (*Manuel-Roret.*)

Lachlan (Major R.).—A retrospective glance at the progression state of the natural history society of Montreal. Broch. de 24 pages 12mo; *Montréal*, 1852.

Logan (Sir Wm.).—Geology. *Vide* GEOLOGY OF CANADA. *Page* 344.

———————— et **Sterry Hunt** (T.).—Esquisse géologique sur le Canada pour servir à l'intelligence de la carte géologique et à la collection des minéraux économiques envoyés à l'exposition universelle de Paris, 1855. Broch. de 31 pages 8vo; *Paris*, 1855.

Lyell (Sir Chs.).—Elements of geology, or the ancient changes of the earth and its inhabitants as illustrated by geological monuments. 6th edition. Illustrated with 770 woodcuts. 8vo; *New York*, 1866.

Lyell (Sir Chs.).—Principles of geology, or the modern changes of the earth and its inhabitants considered as illustrative of geology. 11th edition. Illustrated with maps, plates and woodcuts. 2 vol. 8vo ; *London*, 1872.

Mantell (G.-A.).—The wonders of geology. 8th edition revised by R. JONES. 2 vol. 12mo ; *London*, 1860.

————————Geological excursions round the isle of Wight and along the adjacent coast of Dorsetshire. 3rd edition. 12mo; *London*. 1854.

————————Petrifications and their teachings. *Vide Page* 336.

Michel (A.) **and Sterry Hunt.**—Reports on the gold regions of Canada, transmitted by SIR WM. LOGAN to the Hon. Comm. of Crown Lands. Broch. de 72 pages 8vo ; *Montréal*, 1866.

Migne (L'abbé).—Dictionnaire de cosmogonie et de paléontologie. *Vide* ENCYCLOPÉDIES. *Page* 211.

————————Dictionnaire de géologie. *Vide* ENCYCLOPÉDIES. *Page* 212.

Mines d'or du Bas-Canada (Les).—Ou guide du mineur, contenant d'importants renseignements sur les mines de la Chaudière, etc. Broch. de 28 pages 18mo ; *Québec*, 1864.

Omalius d'Halloy (J.-J. d').—Éléments de géologie, ou seconde partie des éléments d'inorganomie particulière. 8vo ; *Paris*, 1839.

————————Introduction à la géologie, ou première partie des éléments d'histoire naturelle inorganique, contenant des notions d'astronomie, de météorologie et de minéralogie. Avec atlas. 8vo ; *Paris*, 1833.

Peto (Sir M.).—The resources and prospects of America. *Vide* STATISTIQUE. *Page* 177.

Philips (J.-A.). and **Darlington** (J.).—Records of mining and metallurgy, or facts and memoranda for the use of the mine agent and smelter. Illustrated by wood engravings. 12mo ; *London*, 1857.

Plans des différents lacs et rivières, entre le lac Huron et la rivière des Outaouais, pour accompagner les rapports géologiques du Canada, 1853-1856. Folio.

Raymond (R.-W.)—Mineral resources of the States and territories west of the Rocky Mountains. 8vo ; *Washington*, 1869.

Richardson (G.-F.).—The introduction to geology and its associate sciences. A new edition enlarged, and illustrated by numerous woodcuts by THOS. WRIGHT. 12mo; *London*, 1869.

Rivot (L.-E.).—Docimasie. Traité d'analyse des substances minérales. *Vide* CHIMIE. *Page* 322.

Rottermund (E.-S. de).—Rapport de l'exploration géologique de la Province. Broch. de 19 pages, *Montréal*, 1846.

Safford (Jas.-M.).—Geology of Tennessee. 8vo ; *Nahsville*, 1869.

Sarran.—Manuel du géomètre souterrain. 2 vol 8vo ; *Paris*, 1868 : Texte et atlas.

Wohler (F.).—Hand-book of mineral analysis. Edited by H. B. NASON. 12mo ; *Philadelphia*, 1871.

TECHNOLOGIE.

ARTS ET METIERS.

Accum.—De la fabrication des vins. *Vide* au mot VINS. *Page* 208. (*Manuel-Roret.*)

Allen (Z.).—Philosophy of the mechanics of nature. *Vide* MECHANICS. *Page* 302.

American Journal of science and arts. *Vide* ENCYCLOPÉDIES. *Page* 187.

Annales des mines, ou recueil de mémoires sur l'exploitation des mines, etc. *Vide* SCIENCES NATURELLES. *Page* 343.

Anslaux (L.).—Technologie physique et mécanique. *Vide* au mot TECHNOLOGIE. *Page* 207. (*Manuel-Roret.*)

Appleton.—Dictionary of machines. *Vide* MECHANICS. *Page* 302.

Ardenni et Fontenelle.—L'art de chauffer économiquement, etc. *Vide* POÊLIER-FUMISTE. *Page* 205. (*Manuel-Roret.*)

Basset (N.).—Guide pratique du fabricant de sucre, contenant l'étude théorique et technique des sucres de toute provenance, les procédés usuels et manufacturiers de l'industrie sucrière. Avec de nombreuses figures dans le texte. 2 vol. 8vo ; *Paris*, 1861-1865.

————Culture et alcoolisation de la betterave. *Vide* AGRICULTURE. *Page* 7.

————Guide théorique et pratique du fabricant d'alcools et du distillateur. Première partie : alcoolisation. Avec de nombreuses figures intercalées dans le texte. Deuxième partie : œnologie. 2 vol. 8vo ; *Paris*, 1868 70.

Bataille (A.).—L'art de bâtir. *Vide* au mot CONSTRUCTION. *Page* 196. (*Manuel-Roret.*)

Beans (E. W.).—A treatise on railway curves and location. 12mo ; *Philadelphia*, 1872. (*Manuel-Roret.*)

Berthiaud et Boitard.—Manuel de l'imprimeur en taille-douce. *Vide* TAILLE-DOUCE. *Page* 207. (*Manuel-Roret.*)

Bishop (J.-Leander).—A history of American Manufactures from 1608 to 1860, exhibiting the origin and growth of the principal mechanic arts and manufactures ; annals of the industry in machinery and useful arts. Notice of important inventions, tariffs, and results of decennial census, &c. 3 vol. Gd. 8vo ; *Philadelphia*, 1866.

Biston et Hanus.—Nouveau manuel complet du charpentier. Traité simplifié de cet art, suivi d'un petit traité de géométrie descriptive. Avec une introduction et un appendice, par C. BOUTEREAU. Ouvrage orné de 21 planches sur acier. Nouvelle édition. 12mo ; *Paris*, 1861. *Vide* au mot CHARPENTIER. *Page* 195. (*Manuel-Roret.*)

Biston et Janvier.—Nouveau manuel complet du mécanicien-fontainier, du pompier et du plombier, contenant l'art de découvrir et de faire jaillir les fontaines, etc. Nouvelle édition refondue et ornée de figures par MALEPEYRE. 12mo ; *Paris*, 1857. *Vide* au mot MÉCANICIEN. *Page* 202. (*Manuel-Roret.*)

Blake (Wm.).—Reports of the United States Commissioners to the Paris Universal exposition. *Vide* EXPOSITION. *Page* 220.

Blanchard, Perrot, Thillaye et Vergnaud.—Instructions pour l'enluminure, le lavis, etc. *Vide* au mot COLORISTE. *Page* 196. (*Manuel-Roret.*)

Blenkarn (John).—Practical specifications of works in architecture, civil and mechanical engineering, and in roadmaking and sewering ; to which are added a series of practically useful agreements and reports. Illustrated with numerous plates. 8vo ; *London*, 1865.

Boitard.—Fabrication de toutes sortes de cordes. *Vide* au mot CORDIER. *Page* 197. (*Manuel-Roret.*)

Booth (James) **and Morfit** (C.).—The encyclopedia of chemistry, practical and theorical, embracing its application to the arts, metallurgy, mineralogy, geology, medecine and pharmacy. 9th edition. 8vo ; *Philadelphia*, 1872.

Borgnis (J.-A.).—Traité élémentaire de construction appliquée à l'architecture civile. 2 vol. 4to (1 de planches) ; *Paris*, 1823.

———Traité complet de mécanique appliquée aux arts. *Vide* MÉCANIQUE. *Page* 303.

Bouchard-Huzard.—Traité des constructions rurales et de leurs dispositions. 2e édition. Gd 8vo ; *Paris*, 1869. *Vide* AGRICULTURE. *Page* 14.

Bousique (L.).—Manuel de menuiserie simplifiée. *Vide* ENCYCLOPÉDIES : au mot MENUISERIE. *Page* 202. (*Manuel-Roret.*)

Box (Thos.).—A practical treatise on heat, as applied to the useful arts. 12mo ; *Philadelphia*, 1869.

Brevets d'invention.—Circulaire du Bureau des brevets d'invention, contenant l'acte de la propriété littéraire et artistique de 1868, l'acte des marques de commerce et de dessins de fabrique de 1868, l'acte des brevets d'invention de 1869. Broch. Gd 8vo ; *Ottawa*, 1869.

———————Lois sur les brevets d'invention. *Vide* DROIT FRANÇAIS. *Page* 147.

Brevets.—Circulaire du Bureau des brevets, contenant les réglements et formules préparées par le Ministre d'Agriculture et Commissaire des brevets d'invention, approuvés par le gouverneur en conseil le 2 juillet 1869. Broch. Gd 8vo ; *Ottawa*, 1869.

Brull (A.).—A comparison of the resisting properties of iron and steel. Translated from the French by A.-A. FESQUET. 12mo ; *Philadelphia*, 1868.

Bulletin de la société de l'Industrie Minérale.—Depuis le tôme premier (1855). 1 vol. 8vo de texte et un atlas in-4to par année, *Paris*.

Burel (E.).—Transformations des procédés manuels pour le tissage en procédés mécaniques. *Vide* au mot TISSAGE. *Page* 207. (*Manuel-Roret.*)

Burgh (N.-P.).—Practical illustrations of modern land and marine engines. *Vide* MECHANICS. *Page* 303.

Burnettizing : or the process for preventing the rapid decay of timber by the use of chloride of zinc, &c. Broch. de 27 pages 8vo ; *Lowell*, 1859.

Byrn (LaFayette).—The complete practical distiller : comprising most perfect theorical and practical descriptions of the art of distillation and rectification ; the most recent improvements in distilling apparatus, &c., &c. 8th edition. 12mo ; *Philadelphia*, 1870.

———————The complete practical brewer, with numerous illustrations. 12mo ; *Philadelphia*, 1871.

Byrne (Oliver).—The practical metal-worker's assistant, comprising the arts of working all metals and alloys. With the application of the art of electro-metallurgy to manufacturing processes &c. With an appendix containing the manufacture of Russian sheet iron, the manufacture of malleable iron castings, and improvements in Bessemer steel, by A.-A. FESQUET. With 609 engravings. 8vo ; *Philadelphia*, 1872.

————————Handbook for the artisan, mechanic, and engineer, comprising the grinding and sharpening of cutting tools, lapidary work, gem and glass engraving, &c. Illustrated by 185 wood engravings. 8vo ; *Philadelphia*, 1870.

————————The practical model calculator. *Vide* MECHANICS. *Page* 303.

Capron (F.).—Manuel du fabricant de bleus et carmins d'indigo. *Vide* au mot BLEU. *Page* 194. (*Manuel-Roret.*)

Cardelli et Lionnet-Clémandot.—Description des meilleurs procédés, et appareils pour la préparation des sirops, pâtes, etc. *Vide* au mot CONFISEUR. *Page* 196. (*Manuel-Roret.*)

Canada (Le) et l'exposition universelle. *Vide* EXPOSITION. *Page* 220.

Canada at the universal exhibition. *Vide* EXHIBITION. *Page* 220.

Celnart (Mme.).—Manière de dessiner et d'exécuter tout ce qui est relatif à la broderie. *Vide* au mot BRODERIE. *Page* 195. (*Manuel-Roret.*)

————————L'art d'imiter les fleurs. *Vide* au mot FLEURISTE. *Page* 199. (*Manuel-Roret.*)

Cernières (Albert de).—Le propagateur encyclopédique des sciences commerciales, industrielles et législatives. *Vide* ÉCONOMIE POLITIQUE. *Page* 165.

Champour et Malepyre.—De la fabrication des encres. *Vide* au mot ENCRES. *Page* 198. (*Manuel-Roret.*)

Chapman (R.).—A treatise on ropemaking with a description of the manufacture rules, tables of weights, &c., adapted to the trade, shipping, railways, &c. 12mo ; *London*, 1868.

Chateau (T.).—De la fabrication des couleurs d'aniline. *Vide* au mot ANILINE. *Page* 193. (*Manuel-Roret.*)

Chevalier (Michel) —Rapport du jury international. *Vide* EXPOSITIONS. *Page* 220.

Chrétien (J.).—Manuel des machines à outils employées dans les usines et ateliers. *Vide* au mot MACHINES. *Page* 201. (*Manuel-Roret.*)

Colburn (Z.).—The locomotive engine : *Vide* MECHANICS. *Page* 304.

———————The gaz-works of London : comprising a sketch of the gaz-works of the city, process of manufacture, quantity produced, cost, &c. 12mo ; *Philadelphia*, 1865.

Cole (George).—The contractors book of working drawings of tools and machines used in constructing canals, railroads and other works, with bills of timber and iron, &c. Compiled by ———. Folio ; *Buffalo*, 1855.

Crookes (Wm.).—A manual of practical assaying, by JOHN MITCHELL. 3rd edition, edited by———. 8vo ; *New York*, 1872.

Curtis (G.-T.).—A treatise on the laws of patents for useful inventions, as enacted and administered in the United States of America. 3rd edition. 8vo ; *Boston*, 1867.

Dassie (Le Sr. C.-R.).—L'architecture navale contenant la manière de construire les navires, galères et chaloupes, et la définition de plusieurs autres espèces de vaisseaux. Avec des tables de longitudes, latitudes et marées, cours et distances, des descriptions des dangers, écueils, et l'application des termes de la marine. Le tout enrichi de figures. 4to ; *Paris*, 1677.

Desormaux (Paulin).—Manuel du serrurier. *Vide* au mot SERRURIER. *Page* 206. (*Manuel-Roret.*)

———————Manuel du treillageur et du menuisier des jardins *Vide* au mot TREILLAGEUR. *Page* 207. (*Manuel-Roret.*)

Drapier (D.).—Cours de filature de coton. *Voyez* au mot FILATURE. *Page* 199. (*Manuel-Roret.*)

Dubief (L.-F.).—Manuel du fabricant de cidre, etc. *Voyez* CIDRE. *Page* 196. (*Manuel-Roret.*)

Dupin (Le baron Chs.).—Géométrie et mécanique des arts et métiers et des beaux-arts. 2e édition. 3 vol. 8vo ; *Paris*, 1828.

———————Rapport du jury central sur les produits de l'industrie française. *Vide* EXPOSITIONS. *Page* 220.

———————Exposition universelle de 1851. *Vide* EXPOSITIONS. *Page* 221.

———————Mémoires divers.

Avantages sociaux d'un enseignement public appliqué à l'industrie, en réponse aux observations de la commisson du budget de 1825, faites dans son rapport à la Chambre des Députés. Broch. de 16 pages 8vo ; *Paris*.

Dupin (Le baron Chs.—Mémoires. (*Suite.*)

Tableau des arts et métiers et des beaux-arts. 101 pages 8vo.

Observations sur la puissance de l'Angleterre et sur celle de la Russie, au sujet du parallèle établi par M. de Pradt entre ces puissances. 3e édition. 68 pages 8vo ; *Paris*, 1824.

Système de l'administration Britannique en 1822. 160 pages 8vo.

Second rapport sur le canal maritime de Suez. 31 pages 8vo. 1858.

Du rétablissement de l'Académie de Marine. 52 pages 8vo. 1815.

Compte de la session de 1829. 32 pages 8vo.

Tableau des intérêts de la France relatifs à la fondation et au commerce des sucres de canne et de betterave. 23 pages 8vo.

Défense du système protecteur de la production française et de l'industrie nationale. 23 pages 8vo. 1836.

Duplais (Ainé et Jeune).—A treatise on the manufacture and distillation of alcoolic liquors, to which are added the United States internal revenue regulations for assessment and collection of taxes on distilled spirits. Illustrated by 14 folding plates and several wood engravings. Translated from the french by M. McKENNIE. 8vo ; *Philadelphia*. 1871.

Dupuis-Delcourt.—Guide pour servir à l'histoire et à la pratique des ballons. *Voyez* AÉROSTATION. *Page* 192. (*Manuel-Roret.*)

Dussauce (H.).—A practical treatise on the fabrication of matches, gun, cotton, colored fires and fulminating powders. 12mo ; *Philadelphia*, 1864.

————————A practical guide for the perfumer, edited from notes and documents of MM. DEBAY, LUNEL, etc., with additions. 12mo ; *Philadelphia*, 1868.

————————A complete treatise on perfumery, containing notices of the raw material used in the art, etc., by PRADAL and MALEPEYRE. Translated from the French by———. 8vo ; *Philadelphia*, 1864.

————————A general treatise on the manufacture of vinegar, as well as the fabrication of pyroligneous acid, wood vinegar, etc. With illustrations. 8vo ; *Philadelphia*, 1871.

————————A general treatise on the manufacture of soap. Chemistry of the art. A description of all the raw materials and their uses, etc., etc. 8vo ; *Philadelphia*, 1869.

————————A new and complete treatise on the arts of tanning, currying and leather-dressing, comprising discoveries and improvements in France, Great Britain and the United States. Edited from notes and documents of Payen, René, de Fontenelle, etc., by———. 2nd edition. 8vo ; *Philadelphia*, 1867.

Dussauce (H.).—Blues and carmines of indigo. A practical treatise on the fabrication of every commercial product derived from indigo, by F. CAPRON DE DOLE. 12mo; *Philadelphia*, 1863.

————A treatise on the arts of dyeing cotton and wool, from the french of LS. ULRICH. 12mo; *Philadelphia*, 1863.

Fesquet (A.-A.)—Manufacture of metallic alloys, comprising their chemical and physical properties, with their preparation, composition, a. l uses. Translated from the french of A. GUETTIER, by———. 12mo; *Philadelphia*, 1872.

Fichtenberg.—De la fabrication des papiers de fantaisie. *Voyez* PAPIER. *Page* 204. (*Manuel-Roret.*)

Figuier (LS.).—L'année scientifique et industrielle ou exposé annuel des travaux scientifiques, des inventions, etc. 1857 à 1872. 17 vol. gd in-12; *Paris.*

————Exposition et histoire des principales découvertes scientifiques modernes. 6e édition. 4 vol. in-12; *Paris*, 1862.

Flint (H.-M.).—The railroads of United States, their history and statistics, to which are added a synopsis of the railroad laws of the United States and an article on the comparative merits of iron and steel rails. 12mo; *Philadelphia*, 1868.

Fontenelle (Julia de).—L'art de préparer les fourrures. *Vide* CHAMOISEUR. *Page* 195. (*Manuel-Roret.*)

————Manuel du fabricant de chapeaux. *Vide* CHAPEAUX. *Page* 195. (*Manuel-Roret.*)

————Manuel du tanneur et du corroyeur, etc. *Vide* TANNEUR. *Page* 207. (*Manuel-Roret.*)

————Manuel du fabricant de glace. *Vide* VERRIER. *Page* 207. (*Manuel-Roret.*)

————Manuel de la fabrication des vinaigres. *Vide* VINAIGRIER. *Page* 208. (*Manuel-Roret*).

————Fabrication des huiles végétales. *Vide* HUILE. *Page* 200. (*Manuel-Roret.*)

————Manuel du bijoutier, joaillier, etc. *Vide* BIJOUTIER. *Page* 194. (*Manuel-Roret.*)

————Manuel du blanchissage, etc. *Vide* BLANCHIMENT. *Page* 194. (*Manuel-Roret.*)

————et **Benoit.**—Manuel du boulanger, du meunier, etc. *Vide* BOULANGER. *Page* 194. (*Manuel-Roret*)

Fournier (Ed.).—Le vieux-neuf. Histoire ancienne des inventions et découvertes modernes. 2 vol. in-18; *Paris*, 1859.

Garnier (J.).—L'art de ciseler. *Vide* CISELEUR. *Page* 196. (*Manuel-Roret.*)

——————et **Audiger.**—Manuel du tapissier, etc. *Vide* TAPISSIER. *Page* 207. (*Manuel-Roret.*)

Great Eastern (The).—Broch. de 49 pages 12mo.

Guettier (A.).—Metallic Alloys. *Vide* FESQUET. *Page* 353.

Hamel.—Manuel du facteur d'orgues. *Vide* ORGUES. *Page* 203. (*Manuel-Roret.*)

Hench (John B.).—Field-book for railroad engineers, containing formulæ for laying out curves. levelling, etc., etc. 18mo; *New York*, 1871.

Hourier et Malepeyre.—De la fabrication de l'eau-de-vie. *Vide* EAU-DE-VIE. *Page* 197. (*Manuel-Roret.*)

Hughes (W. C.).—The american miller, and millwright's assistant. New edition. 12mo; *Philadelphia*, 1866.

Hunt (R.).—The practice of photography, with numerous woodcuts. 12mo; *Philadelphia*, 1857.

Iron.—The journal of science, metals and manufactures, with which is incorporated the Mechanic's Magazine established in 1823. In-folio; *London*, 1873.

Johnson (James and J. Henry).—The patentee's manual, being a treatise of the law and practice of letters patent especially intended for the use of patentees in inventions. 8vo; *London*, 1866.

Joubert(Chs.).—Manuel du fabricant de tabac. *Vide* TABAC. *Page* 206. (*Manuel-Roret.*)

Jourdier (Aug.).—Le matériel agricole. Examen et description des instruments, des machines, des appareils et des outils au moyen desquels on peut défricher, nettoyer, labourer, ensemencer la terre; récolter, transporter les produits. 2e édition avec 206 gravures. 12mo; *Paris*, 1856. AGRICULTURE.

Julia de Fontenelle et F. Malepeyre.—*Vide* FONTENELLE.

Kentish (Thos.).—A treatise on a box of instruments and the slide-rule. 12mo; *Philadelphia*, 1868.

Kleine (E.).—Les richesses de la France. Étude sur la situation agricole, industrielle et commerciale de la France et de ses colonies. *Vide* STATISTIQUE. *Page* 173.

Knecht.—Manuel de l'imprimeur lithographe. *Vide* LITHOGRAPHIE. *Page* 201. (*Manuel-Roret.*)

Laboulaye (Ch.).—Dictionnaire des arts et manufactures, de l'agriculture, des mines, etc. Description des procédés de l'industrie française et étrangère. 3e édition. 2 vol. gd 8vo ; *Paris.* Complément: 1 vol. 8vo ; *Paris*, 1868.

Landrin (H.).—L'art de travailler le fer. *Vide* FORGES. *Page* 199. (*Manuel-Roret.*)

————L'art de la coutellerie. *Vide* COUTELIER. *Page* 197. (*Manuel-Roret.*)

Lardner (Dr.) et **Vergnaud** (A.-D.).—Du travail des métaux. *Vide* MÉTAUX. *Page* 202. (*Manuel-Roret.*)

————L'art de la papeterie. *Vide* PAPIERS. *Page* 204. (*Manuel-Roret.*)

LaRue (Hubert).—Étude sur les industries de Québec. Broch. de 47 pages in 12 ; *Québec*, 1870.

Latreille (E. de).—Répertoire de photographie. *Vide* PHOTOGRAPHIE. *Page* 205. (*Manuel-Roret.*)

Launay (J.-B.).—Du travail des métaux. *Vide* FONDEUR. *Page* 199. (*Manuel-Roret.*)

Lebeaud et Fontenelle.—L'art de fabriquer les esprits parfumés, les essences, etc. *Vide* DISTILLATEUR. *Page* 197. (*Manuel-Roret.*)

LeBlanc.—Le mécanicien constructeur. *Vide* MÉCANIQUE. *Page* 306.

Leblanc (V.) **et Préaux-Caltot.**—Manuel du bonnetier et du fabricant de bas. *Vide* BONNETIER. *Page* 194. (*Manuel-Roret.*)

Lebossu.—L'art de métrer et vérifier les ouvrages en bâtiment. *Vide* MÉTREUR. *Page* 202. (*Manuel-Roret.*)

Lebrun.—Description des procédés pour garnir les voitures et préparer leur attelage. *Vide* BOURRELIER. *Page* 194. (*Manuel-Roret.*)

————L'art de faire toutes sortes de cartons, cartes à jouer, etc. *Vide* CARTONNIER. *Page* 199. (*Manuel-Roret.*)

Lebrun et Maigne.—Manuel du charcutier. *Vide* CHARCUTIER. *Page* 195. (*Manuel-Roret.*)

Lebrun et Malepeyre.—L'art de confectionner en fer blanc tous les utensiles. *Vide* FERBLANTIER. *Page* 198. (*Manuel-Roret.*)

Lebrun, Malepeyre et Leroy.—L'art de fabriquer toutes sortes de voitures. *Vide* CHARRON. *Page* 195. (*Manuel-Roret.*)

LeNormand (L. S.) **et Malepeyre.**—Manuel du chandelier, etc. *Vide* CHANDELIER. *Page* 195. *Manuel-Roret.*

——————————L'art de la papeterie. *Vide* PAPIERS. *Page* 204. (*Manuel-Roret.*)

——————————Manuel du relieur. *Vide* RELIEUR. *Page* 206. (*Manuel-Roret.*)

LeNormand, Janvier et Magnier.—Manuel de l'horloger. *Vide* HORLOGER. *Page* 200. (*Manuel-Roret.*)

——————————De la fabrication des étoffes imprimées. *Vide* ÉTOFFES. *Page* 198. (*Manuel-Roret.*)

Linas (Chs. de).—L'histoire du travail de l'exposition universelle de 1867. 8vo ; *Paris, Arras*, 1868. *Vide* EXPOSITIONS. *Page* 220.

Lockert (Ed.).—La vapeur et ses merveilles. Ouvrage illustré de 76 gravures. In-12 ; *Paris*, 1870.

Lormé (G.-E.—De la fabrication des savons. *Vide* SAVONNIER. *Page* 206. (*Manuel-Roret.*)

Magnier (D.).—Nouveau manuel complet de l'éclairage au gaz, comprenant une notice sur Philippe le Bon, et la copie de son brevet, la fabrication en petit et en grand, de toutes sortes de gaz d'éclairage ; l'étude pratique de la construction et de la marche de tous les appareils ; les divers systèmes d'épuration, l'utilisation des résidus ; les combustibles minéraux, etc., suivi d'un memento de l'ingénieur GAZIER. Nouvelle édition revue et augmentée, accompagnée de plus de 400 figures sur acier. 2 vol. in-18 ; *Paris*, 1866. (*Manuel-Roret.*)

——————L'exploitation des carrières et la fabrication du plâtre. *Vide* CHAUFOURNIER. *Page* 196. (*Manuel-Roret.*)

——————L'art de mouler en plâtre, etc. *Vide* MOULEUR. *Page* 202.

——————De la fabrication des grès, cérames, etc. *Vide* PORCELAINIER. *Page* 205. (*Manuel-Roret.*)

——————De la fabrication des huiles minérales. *Vide* HUILES. *Page* 200. (*Manuel-Roret.*)

Maigne (W.).—Du sauvetage dans les puits, les incendies, etc. *Vide* SAUVETAGE. *Page* 206. (*Manuel-Roret.*)

——————*Vide* MAUGIN.

Main (Thos. J.) **and Brown** (Thos.).—The indicator and dynamometer, with their practical applications to the steam-engine. *Vide* MECHANICS. *Page* 306.

Main (Thos. J.) **and Brown** (Thos.).—The marine steam-engine. *Vide* MECHANICS. *Page* 306.

————————————Questions on subjects connected with the marine steam-engine. *Vide* MECHANICS. *Page* 306.

Malepeyre (F.).—Manuel du limonadier. *Vide* LIMONADIER. *Page* 201. (*Manuel-Roret.*)

————————Manuel du peintre en bâtiments. *Vide* PEINTRE. *Page* 204. (*Manuel-Roret.*)

————————De la fabrications des colles. *Vide* COLLES. *Page* 196. (*Manuel-Roret.*)

————————Manuel d'alcoométrie. *Vide* ALCOOMÉTRIE. *Page* 192. (*Manuel-Roret.*)

————————Procédés qui ont été proposés pour la fabrications des acides gras concrets. *Vide* BOUGIES. *Page* 194. (*Manuel-Roret.*)

————————L'art de faire toutes sortes de bières, etc. *Vide* BRASSEUR. *Page* 194. (*Manuel-Roret.*)

————————Procédés de fabrication de machines, fours et appareils usités dans la briqueterie. *Vide* BRIQUETIER. *Page* 195. (*Manuel-Roret.*)

Manuels-Roret.—Voir la collection de ces manuels. ENCYCLOPÉDIES. *Page* 192.

Marbrier.—Manuel du Marbrier. *Vide* MARBRIER. *Page* 201. (*Manuel-Roret.*)

Martin (Jas.).—The screw cutters' guide. *Vide* MECHANICS. *Page* 306.

Maugin (J.-C.) **et Maigne** (W.).—De la fabrication des instruments a archet. *Vide* LUTHIER. *Page* 201. (*Manuel-Roret.*)

McKennie.—Manufacture and distillation of alcoolic liquors. *Vide* DUPLAIS.

Memorial read to the society for the encouragment of arts, manufactures, and commerce. Dec. 18, 1799. 8vo; *London.*

Migne (l'abbé).—Dictionnaire des inventions. *Vide* ENCYCLOPÉDIES. *Page* 213.

————————Dictionnaire d'orfèvrerie. *Vide* ENCYCLOPÉDIES. *Page* 215.

Mitchell (John).—A manual of practical assaying. 3rd edition by WM. CROOKES. 8vo; *New York*, 1872.

Molesworth (G.).—Pocket-book of useful formulæ and memoranda for civil mechanical engineers. In-32; *Philadelphia*, 1871.

Montreal in 1856.—A sketch prepared for the celebration of the opening of the Grand-Trunk Railway of Canada. Montreal in 1856: its trade railways, manufactures, &c. Broch. de 50 pages 8vo ; *Montreal*, 1856.

Morin (J.).—Les meilleurs procédés à suivre pour confectionner les chaussures. *Vide* BOTTIER. *Page* 194. (*Manuel-Roret.*)

————Manuel de l'amidonnier, etc. *Vide* AMIDONNIER. *Page* 192. (*Manuel Roret.*)

Moyen age (le).—*Vide* BEAUX ARTS. *Page* 25.

Napier (Jas.).—A system of chemistry applied to dyeing. A new and thoroughly revised edition completely brought up to the present state of the science, including the chemistry of coaltar colors, by A. FESQUET. Illustrated. 8vo ; *Philadelphia*, 1869.

—— ————A manual of electro-Metallurgy, including the application of the art to manufacturing processes. 4th American from the 4th London edition. Illustrated by numerous engravings. 8vo ; *Philadelphia*, 1868.

————A manual of dyeing receipts for general use. With numerous samples of dyed cloth and silk. 2nd edition. 12mo ; *London*, 1858.

Norris (S.).—Norris's hand-book for locomotive engineers and machinists, containing the proportions and calculations for constructing locomotives, manner of setting valves, etc. 12mo ; *Philadelphia*, 1872.

Nystrom (John W.).—On technological education and the construction of ship and screw propellers for naval and marine engineers. 2nd edition. 12mo ; *Philadelphia*, 1866.

Official Gazette of the United States Patent Officice.—From its commencement, January 1872. 4 vol. 8vo ; *Washington*. 1872-1873.

O'Neil (Chs.).—A dictionary of dyeing and calico printing, with practical receipts and scientific informations, to which is added an essay on coaltar colors and their application to dyeing and calico printing, by A.-A. FESQUET. 8vo ; *Philadelphia*, 1869.

Oppermann (C.-A.).—Portefeuille économique des machines de l'outillage et du matériel relatifs à la construction, aux chemins de fer, aux routes, à l'agriculture, aux mines, à la navigation, etc. dirigé par———. 2e édition. Tomes 1 à 14, 1856 à 1872. 17 vol. gd 4to ; *Paris*.

Osborn (H.-S.).—The metallurgy of iron and steel, in all its branches, with special reference to american materials and processes. Illustrated by 230 engravings on wood and 6 folding plates. 8vo ; *Philadelphia*, 1869.

Paine (H.) —Manufacture of paper. *Vide* PROTEAUX . *Page* 360.

Patents.—List of Canadian Patents from the beginning of the Patent Office, (june 1824), till the first of january 1869. Broch. de 156 pages 8vo ; *Ottawa*, 1868.

Patent office.—The Canadian patent office record. From its commencement, march 1873. 4to ; *Ottawa.*

Patent office Report.—Report of the commissioner of patents for 1855 and 1862 to 1868. Arts and manufactures. 14 vol. 8vo ; *Washington.*

Patents of Canada, from 1824 to 1855. 2 vol. 8vo ; *Toronto.*

Paulin-Desormaux.—Manuel de l'armurier, du fourbisseur et de l'arquebusier. *Vide* au mot ARMURIER. *Page* 193. (*Manuel-Roret.*)

————————Manuel du fabricant d'objets en caoutchouc. *Vide* CAOUTCHOUC. *Page* 195. (*Manuel-Roret.*)

Pedroni (P.-M.).—De la falsification des drogues. *Vide* FALSIFICATION. *Page* 198. (*Manuel-Roret.*)

————(fils).—L'art du souffleur à la lampe, etc. *Vide* SOUFFLEUR. *Page* 206. (*Manuel-Roret.*)

Perrot et Malepeyre.—Traité de la gravure. *Vide* GRAVEUR. *Page* 200. (*Manuel-Roret.*)

Peto (Sir Morton).—The resources and prospects of America. *Vide* STATISTIQUE. *Page* 177.

Phillips (J.-A.) **and Darlington** (John).—Records of mining and metallurgy, or facts and memoranda for the use of the mine agent and the smelter. Illustrated by wood engravings. 12mo ; *London*, 1857.

Picard et Olin.—Traité des brevets d'invention. *Vide* DROIT FRANÇAIS. *Page* 149.

Poiré (Paul).—La France industrielle ; description des industries françaises. Ouvrage contenant 432 gravures. Gd 8vo ; *Paris*, 1873.

Poor (Henry-V.).—Manual of the railroads of the United States for 1872–1873, showing their mileage, stocks, bonds, cost, traffic, expenses, organisations, their rise, progress, influence, &c., with an appendix containing a full analysis of the debts of the United States and of the several states. Gd 8vo ; *New York*, 1872.

Practical draughtsman's book (The) of industrial design, and machinist's, and engineer's drawing companion. Translated from the french of MM. Armengaud and Amouroux, by WM. JOHNSON. 4to ; *Philadelphia*, 1872.

Pradal (P.) **et Malepeyre** (F.).—Manuel du parfumeur. *Vide* PARFUMEUR. *Page* 204. (*Manuel-Roret.*)

Prévost (H.).—L'art de suivre la parole en écrivant. *Vide* STÉNOGRAPHIE. *Page*. 206. (*Manuel-Roret.*)

Proteaux (A.).—Practical guide for the manufacture of paper and boards. Translated from the french by H. PAINE. To which is added a chapter on the manufacture of paper from wood, in the United States. By H.-T. BROWN. Illustrated by 6 plates, containing drawings of raw materials, machinery, plans of paper mills, etc., etc. 8vo ; *Philadelphia*, 1866.

Rapport du comité spécial pour prendre en considération les meilleurs moyens de développer l'industrie dans cette Province (Québec). Brocn. de 12 pages gd. 8vo ; *Québec*, 1872.

Ravon.—De la fabrication des poids et mesures. *Vide* POIDS ET MESURES. *Page* 205. (*Manuel-Roret.*)

Raymond (R.-W.).—Mines, mills and furnaces of the Pacific states and territories. *Vide* TRAVAUX PUBLICS.

Recueil de machines.—Texte et atlas. 5 vol. in-folio. *Vide* MÉCANIQUE. *Page* 307.

Reid (Henry).—A practical treatise on the manufacture of Portland cement to which is added a translation of M.-A. Lipowitz's work, describing a new method adopted in Germany of manufacturing that cement, by W.-F. REID. 8vo ; *London*, 1868.

Reports of Her Majesty's diplomatic and consular agents abroad, respecting the condition of the industrial classes in foreign countries. 4 vol. 8vo ; *London*, 1870-72.

Ricard (G.-Tom).—Études sur l'art d'extraire immédiatement le fer de ses minerais sans convertir le métal en fonte. 4to ; *Paris*.

Riffault, Vergnaud et Toussaint.—Fabrication des couleurs. *Vide* COULEURS. *Page* 197. (*Manuel-Roret.*)

———————————Manuel du teinturier. *Vide* TEINTURIER. *Page* 207. (*Manuel-Roret.*)

Rivot (L.-F.).—Docimasie.—Traité d'analyse des substances minérales. 4 vol. gd 8vo ; *Vide* CHIMIE.

Rouget de Lisle.—De la fabrication de l'eau gazeuse, etc. *Vide* EAUX ET BOISSONS. *Page* 198. (*Manuel-Roret.*)

Roussel (Le Dr. T.)—Manuel pour fabrication des allumettes chimiques. *Vide* ALLUMETTES. *Page* 192. (*Manuel-Roret.*)

Schmit (J.-P.).—Manuel du décorateur. *Vide* DÉCORATEUR. *Page* 197. (*Manuel-Roret.*)

Schmitz (E.) **Jullien** (C.-E.) **et Lorentz** (E.).—Traité sur l'application directe des sciences aux arts et manufactures. *Vide* INGÉNIEUR. *Page* 200. (*Manuel-Roret.*)

Scientific American.—*Vide* MÉCANIQUE. *Page* 310.

Seaman (E.).—Essays on the progress of nations in civilisation, productive industry, wealth and population. *Vide* STATISTICS. *Page* 179.

Shipbuilding, theorical and practical. Embracing : 1o. The hydraulics of shipbuilding ; or buoyancy, stability, speed and design ; 2o. The geometry of shipbuilding ; or modelling, drawing and laying off ; 3o. The strenght of materials ; 4o. Practical shipbuilding in wood and iron ; 5o. Mats, sails and rigging ; 6o. Marine steam engineering ; 7o. Shipbuilding for purposes of war. Illustrated by a series of engravings, from drawings furnished by some of the most eminent British shipbuilders. By ISAAC WATTS, late chief constructor to the Royal Navy, &c., W. J. M. RANKINE, professor civil engineering, Glasgow University, F. BARNES, JAS. R. NAPIER, &c. With contributions by eminent practical shipbuilders. In-folio ; *London, Glasgow, Edinburgh*, 1866.

Smee (M.).—L'art de réduire les métaux à l'aide du fluide galvanique. *Vide* GALVANOPLASTIE. *Page* 199. (*Manuel-Roret.*)

Smith (David) —The dyer's instructor ; containing nearly 800 receipts, to which is added a treatise on the art of padding, &c. 4th edition. 12mo ; *Philadelphia*, 1869.

Sourdon (Mlle. Clélie). L'art d'imiter les fleurs. *Vide* FLEURISTE. *Page* 199. (*Manuel-Roret.*)

Stammer (Chs.).—Traité de la fabrication du sucre. Avec figures dans le texte et planches. 8vo ; *Paris*.

St. Victor.—Manuel du fabricant de cadres, &c. *Vide* CADRES. *Page* 195. (*Manuel-Roret.*)

Taché (J. C.).—Rapport préliminaire. *Vide* EXPOSITION. *Page* 221.

Thillaye (L.-J.-S.).—Manuel du fabricant d'indiennes. *Vide* INDIENNES. *Page* 200. (*Manuel-Roret.*)

Thirion (Ch.).—Tablettes de l'inventeur et du breveté. *Vide* DROIT FRANÇAIS. *Page* 152.

Thompson (John).—A treatise on hat-making and felting, including a full exposition of the singular properties of fur, wool, and hair. 8vo; *London, Philadelphia*, 1868.

Timbs (John).—The year-book of facts in science and art; exhibiting the most important discoveries and improvements of the past year in mechanics and arts, etc. 12mo; *London*, 1873.

Toussaint (C.-J.).—Manuel du maçon, du couvreur, etc. *Vide* MAÇON. *Page* 201. (*Manuel-Roret.*)

———————De la coupe des pierres, etc. *Vide* COUPE. *Page* 197. (*Manuel-Roret.*)

Toustain (F.).—De la fabrication des tissus. *Vide* TISSUS. *Page* 207. (*Manuel-Roret.*)

Traill (Mrs. C.-P.).—The canadian settler's guide. 5th edition. 12mo; *Toronto*, 1855.

Tredgold.—Marine engines and boilers. *Vide* MECHANICS. *Page* 310.

Turgan.—Les grandes usines. Études industrielles en France et à l'étranger. Gd. 8vo; *Paris*, 1869.

Turnbull (L.).—The electro-magnetic telegraph. With an historical account of its rise, progress, and present condition. Also practical suggestions in regard to insulation, and protection from the effects of lightning, together with an appendix containing several important telegraphic decisions and laws. 2nd edition. Illustrated by numerous engravings. 8vo; *Philadelphia*, 1853.

Turner's companion (The), containing instructions in concentric, elliptic and eccentric turning, also various plates of chucks, tools, and instruments, and directions for using the eccentric cutter, drill, vertical cutter and circular rest, with patterns, and instructions for working them. 12mo; *Philadelphia*, 1867.

Ulrich (L.).—Manuel du teinturier. *Vide* TEINTURIER. *Page* 207. (*Manuel-Roret.*)

Urbin (Ed.).—A practical guide for puddling iron and steel. 12mo; *Philadelphia*, 1868.

Ure.—Dictionary of arts, manufactures and mines, containing a clear exposition of their principles and practice. Edited by R. HUNT. Illustrated with nearly 2,000 engravings on wood. 6th edition. 3 vol. 8vo; *London*, 1867.

Vallicourt (Ed. de).—Guide du photographe. *Vide* PHOTOGRAPHIE. *Page*. 205. (*Manuel-Roret.*)

Valicourt et Robert (F.-R.).—L'art de mouler les médailles. *Vide* MOULEUR. *Page.* 202. (*Manuel-Roret*).

Vandael.—Traité sur la manière de tracer, couper et confectionner les vêtements. *Vide* TAILLEUR. *Page* 207. (*Manuel-Roret*).

Vauquelin.—Manuel de l'essayeur. *Vide* ESSAYEUR. [*Page* 198. (*Manuel-Roret.*)

Villaret.—Art de se coiffer soi-même. *Vide* COIFFEUR. *Page* 196. *Manuel-Roret.*)

Walkoff (L.).—Traité de fabrication et de raffinage du sucre de betterave. Traduit sur la 3e édition Allemande, par MÉRIJOT. 2 vol. 8vo, avec gravures dans le texte ; *Paris*, 1870.

Watson (E.-P.).—The modern practice of American machinists and engineers, including the construction, application, and use of drills, lathe tools, &c., &c., together with workshop management, economy of manufacture, the steam-engine, boilers. &c., Illustrated by 46 engravings. 12mo ; *Philadelphia*, 1872.

————A manual of the hand lathe, comprising concise directions for working metals of all kinds, ivory, bone, precious wood, and dyeing, coloring, inlaying by veneers, and various methods practiced to produce elaborate work with dispatch, and at small expense. Illustrated by 78 engravings. 12mo ; *Philadelphia*, 1869.

————(John).—The theory and practice of the art of weaving by hand and power, with calculations and tables, for the use of those connected with the trade. Illustrated by drawings of the best power-looms. 8vo ; *Philadelphia*, 1869.

Weatherly (H.).—A treatise on the art of boiling sugar, crystallizing, lozenge-making, comfits, gum goods, &c. 12mo ; *Philadelphia*, 1869.

Whitman (Chs.-S.).—Patent laws and practice of obtaining letters patent for invention in the United States of America and foreing countries, including copyright and trade mark laws. 8vo ; *Washington*, 1871.

Williams (C.-W.).—On heat in its relations to water and steam, embracing new views of vaporization, condensation and explosions. From the 2nd revised London edition. 8vo ; *Philadelphia*, 1871.

Worssam (S.-W.).—On mechanical saws. Illustrated by 18 large folding plates. 8vo ; *Philadelphia*, 1869.

Zoéga (F. S.).—Nouveau manuel complet du fabricant de sucre et du raffineur. *Vide* SUCRE. *Page* 206. (*Manuel-Roret.*)

THEOLOGIE.

BIOGRAPHIES SAINTES.

Artaud de Montor.—Histoire du Pape Pie VII. 2 vol. 8vo ; *Paris*, 1838.

———————Histoire des Souverains Pontifes Romains. 8 vol. 8vo ; *Paris*, 1847.

———————Histoire de Pie VIII. 8vo ; *Paris*, 1844.

———————Histoire du Pape Léon XII. 2 vol. 8vo ; *Paris*, 1843.

Brasseur de Bourbourg (l'abbé, E.-C.).—Esquisse biographique sur Mgr. DE LAVAL, premier évêque de Québec. Broch. de 43 pages 8vo ; *Québec*, 1845.

Capefigue (B.).—Les fondateurs des grands ordre religieux. St. Ignace de Loyala et l'ordre des jésuites. St. Bernard, abbé de Clairvaux et les abbayes de Cluny et de Cîteaux. St. Vincent de Paul et les Sœurs de la Charité. In-12 ; *Paris*, 1865.

———————Ste. Marie-Magnerite Al-Coq et les Congrégations du Sacré-Cœur de Jésus et de Marie l'Immaculée Conception. Ste. Françoise de Chantal, fondatrice des Dames de la Visitation. Ste. Thérèse de Jésus, fondatrice des Carmélites et des Carmes déchaussés. In-12 ; *Paris*, 1866.

Casgrain (l'abbé H.-R.).—Histoire de la Mère Marie de l'Incarnation, première supérieure des Ursulines de la Nouvelle-France ; précédée d'une esquise sur l'histoire religieuse des premiers temps de cette colonie. 8vo ; *Québec*, 1864.

Ceccucci.—Histoire de Pie IX. *Vide* THÉOLOGIE : *Religion* au mot CONCILE.

Célébrités catholiques contemporaines par LOUIS VEUILLOT, EUGÈNE VEUILLOT, HENRY DE RIANCEY et L. GIRAUD. 8vo ; *Paris*, 1870.

Chaumonot (R. P. Pierre J.-M.).—La vie du R. P. Pierre J. M. Chaumonot, missionnaire dans la Nouvelle-France, écrite par lui même, par ordre de son supérieur, l'an 1688. 12mo ; *Nouvelle-York, île de Manate*, 1858.

Dawson (Rev. Æn. McD.).—St. Vincent de Paul. A lecture. Broch. de 68 pages 8vo ; *London*, 1865.

Faillon (L'abbé).—Monuments inédits sur l'apostolat de Ste. Marie-Magdeleine, en Provence, et sur les autres apôtres de cette contrée : St. Lazare, St. Maximin, Ste. Marthe, les Saintes Marie Jacobée et Salomée, etc. 2 vol. roy. 8vo ; *Paris*, 1865.

Falloux (le Cte. de).—Histoire de Saint Pie V, pape de l'ordre des Frères Prêcheurs. 4 édition. 2 vol. 12mo ; *Paris*, 1868.

Freppel (l'Abbé).—Les Apologistes chrétiens au 2e siècle. SAINT JUSTIN. 8vo ; *Paris*, 1860.

————————Saint Irénée et l'éloquence chrétienne dans la Gaule pendant les deux premiers siècles. 8vo ; *Paris*, 1861.

————————Clément d'Alexandrie. 8vo ; *Paris*, 1865.

————————Examen critique de la vie de Jésus de M. RENAN. 15e édition, augmentée d'une réponse à M. HAVET, 8vo ; *Paris*, 1866.

————————Saint-Cyprien et l'Eglise d'Afrique au troisième siècle. 8vo ; *Paris*, 1865.

Gratry (l'Abbé A.).—Henri Perreyve. 8vo ; *Paris*, 1866.

Mémoires d'un père sur la mort de son fils.—12mo ; *Paris*, 1869.

Migne (l'Abbé).—(Voir ENCYCLOPÉDIES.) *Page* 208.

————————Dictionnaire de biographies chrétiennes. 3 vol. roy. 8vo ; *Paris*, 1851.

————————Dictionnaire des Cardinaux. Roy. 8vo ; *Paris*, 1857.

————————Dictionnaire Hagiographique. 2 vol. roy. 8vo ; *Paris*, 1850.

————————Dictionnaire des Ordres religieux. 4 vol. roy. 8vo ; *Paris*, 1859–1863.

————————Dictionnaire des Papes. Roy. 8vo ; *Paris*, 1857.

————————Dictionnaire de Patrologie. 4 vol. roy. 8vo ; *Paris*, 1851-1855.

Montalembert (le Cte. de).—Les Moines d'Occident depuis Saint Benoit jusqu'à Saint Bernard. 5 vol. 8vo ; *Paris*, 1860.

——————————Histoire de Sainte Elizabeth de Hongrie, duchesse de Thuring. 9e édition. 2 vol. 8vo ; *Paris*, 1861.

Notice biographique sur MGR. J. J. LARTIGUE, premier évêque de Montréal. (Extrait des *Mélanges Religieux.*) Broch. de 23 pages 8vo ; 1841.

Poujoulat (Bapt.).—Hisfoire de Saint-Augustin, sa vie, ses œuvres, son siècle, influence de son génie. 3 vol. 8vo ; Paris, 1846.

——————————Histoires des Papes, depuis Saint-Pierre jusqu'à la fondation du pouvoir temporel ; suivi d'un aperçu historique sur la question romaine depuis 1848 jusqu'en 1862. 2 vol. roy. 8vo ; *Paris*, 1862.

Sainte-Térèse.—Sa vie, écrite par elle-même, traduite sur le manuscrit original avec commentaires historiques complétant son récit, par le Père MARCEL BOUIX. 11 édition. 3 vol. 12mo ; *Paris, Lyon*, 1867.

Thierry (Amédée).—Saint Jérôme. La société chrétienne à Rome et l'émigration romaine en Terre Sainte. 2 vol. Gd 8vo ; *Paris*, 1867.

Veuillot (Ls.).—Vies des premières religieuses de la Visitation de Sainte-Marie, d'après la Mère Magdeleine-Françoise de Chaugy. Nouvelle édition. 2 vol. 12mo ; *Paris*, 1865.

——————————La Vie de Notre-Seigneur Jésus-Christ. 8vo ; *Paris*, 1864.

Vie de la Sœur Bourgeois, fondatrice de la Congrégation de Notre-Dame de Ville-Marie en Canada, suivie de l'histoire de cet institut jusqu'à ce jour. 2 vol. 8vo ; *Ville-Marie*, 1853.

Vie de la Vénérable Sœur Maguerite Bourgeois, dite du Saint-Sacrement, institutrice, fondatrice et première supérieure des filles séculières de la Congrégation de Notre-Dame, établie en Ville-Marie, dans l'île de Montréal, en Canada, tirée de mémoires certains et la plupart originaux. 12mo ; à *Ville-Marie*, 1813.

Vie de Mlle LeBer, l'héroïsme chrétienne du Canada. 8vo ; *Villemarie*, 1860.

ELOQUENCE, PIETE, RELIGION.

Annales de la Bonne Ste. Anne de Beaupré.—Publiées par l'abbé N.-A. LECLERC. Vol. 1er. *Cap Rouge*, 1873.

Annales de la philosophie chrétienne.—Recueil périodique destiné à faire connaître tout ce que les sciences humaines, et en particulier l'histoire, les antiquités, l'astronomie, la géologie, l'histoire naturelle, la botanique, la physique, la chimie, l'anatomie, la physiologie, la médecine et la jurisprudence renferment de preuves et de découvertes en faveur du christianisme. Par une société d'ecclésiastiques, de littérateurs, de naturalistes, de médecins et de jurisconsultes. 1ère série : Vol. 1 à 12. 2ème série : Vol. 14 à 19. 3ème série : Vol. 20 à 39. 4ème série : 20 vol. (Années 1850 à 1859. 5ème série : 20 vol. (Années 1860 à 1869.) 6ème série commencée en 1870. En tout, 84 vol. 8vo ; *Paris*, 1830 à 1873.

Annales religieuses et historiques de St. Jacques le Majeur (vulgo de l'Achigan) depuis son origine jusqu'à nos jours (de 1772 à 1872). 12mo ; *Montréal*, 1872.

Aubry (Rév. Clément et Joseph).—Souvenir du jubilé sacerdotal des Rév. MM. Aubry, célébré au séminaire de Ste. Thérèse, le 16 février, 1870. Broch. de 46 pages 8vo ; *Montréal.*

Balmès (Jacques).—Le protestantisme comparé avec le catholicisme dans ses rapports avec la civilisation européenne. 3e édition. Revue, corrigée et augmentée d'une introduction par A. DE BLANCHE-RAFFIN. 2 vol. 8vo : *Bruxelles*, 1854.

Baronius (Cæsar).—Annales ecclesiastici. *Vide* THÉOLOGIE : *Histoire de l'Église.*

Bautain (L'abbé).—Le chrétien de nos jours. Lettres spirituelles. 2 vol. 12mo ; *Paris*, 1861.

Bible.—La bible. Traduction nouvelle avec l'hébreu en regard, avec des notes philologiques, géographiques et littéraires, et les principales variantes de la version des Septantes et du texte Samaritain, par S. CAHEN. 18 vol. 8vo ; *Paris*, 1861 à 1839, savoir :

1. Le Pentateuque. 5 vol.
2. Les Prophètes. 7 vol.
3. Hagiographes. 6 vol.

Bible.—La sainte Bible, contenant l'Ancien et le Nouveau Testaments, avec une traduction française en forme de paraphrase, par le Rév. Père de CARRIÈRES, et les commentaires de MÉNOCHIUS, de la compagnie de Jésus. Nouvelle édition. 8 vol. petit 8vo; *Paris*, 1858.

———La sainte Bible selon la vulgate, illustrée par GUSTAVE DORÉ. 2 vol. gd 4to; *Tours*, 1866.

Bible.—The holy Bible countaining the old and new Testaments translated out of the original tongues. 4to; *London*, 1863.

Bolduc (l'abbé J.-B.-Z.).—Mission de la Colombie. *Vide* HISTOIRE DE L'AMÉRIQUE.

Bossuet.—Œuvres complètes. 12 vol. gd 8vo; *Paris*, 1845-1846, savoir :

Vol. 1. Liber psalmorum. L'Apocalypse. La prophétie. Avertissement aux protestants. Instructions sur la Version du Nouveau Testament de Trévoux.

Vol. 2. Défense de la traduction des SS. Pères. Ouvrages de piété. Sermons. Oraisons funèbres.

Vol. 3. Sermons.

Vol. 4. Sermons, panégyriques, oraisons funèbres.

Vol. 5. De la connaissance de Dieu et de soi-même. Traité du libre arbitre politique tiré de l'écriture sainte. Discours sur l'histoire universelle. La logique.

Vol. 6. Abrégé de l'Histoire de France. Catéchisme du diocèse de Meaux. Prières ecclésiastiques. Méditations. Cleri gallicani declaratio. Mémoires.

Vol. 7. Histoire des variations. Avertissements aux protestants sur les lettres du ministre Jurieu. Défense de l'histoire des variations. L'antiquité éclaircie. Exposition de la doctrine catholique sur les matières de controverse.

Vol. 8. Controverses. Réfutation du catéchisme de sieur FERRY. Conférence avec M. Claude. La communion. La traduction défendue. Pièces concernant un projet de réunion des protestants de France à l'Eglise catholique.

Vol. 9. Mémoire de ce qui est à corriger dans la nouvelle bibliothèque des auteurs ecclésiastiques de M. DUPIN. De l'usure. Sur le quiétisme. Divers écrits ou mémoires sur le livre intitulé : Explication des maximes des saints, etc. Préface sur l'instruction pastorale donnée à Cambrai le 15 septembre 1697. De novâ quæstione. Mistici in tuto. Schola in tuto. Relation sur le quiétisme.

Vol. 10. Defensio declarationis conventus cleri gallicani. Mémoires. Lettres diverses. Maximes et réflexions sur la comédie.

Vol. 11. Lettres diverses.

Vol. 12 Lettres sur l'affaire du quiétisme. Vie de Bossuet. Pièces justificatives.

Bourdaloue.—Œuvres complètes. 16 vol. 8vo ; *Paris*, 1822-1826, savoir :

Vol. 1, (*Manque.*)
Vol. 2, 3, 4. Sermons pour le Carême.
Vol. 5, 6, 7. Dominicales.
Vol. 8, 9. Mystères.
Vol. 10, 11. Panégyriques.
Vol. 12, 13. Exhortations.
Vol. 14, 15. Pensées.
Vol. 16. Retraites spirituelles.

Bouvier (J.-B.).—Institutiones theologiæ ad usum seminariorum. 13a editio. 6 vol. 12mo ; *Parisiis*, 1863.

Burke (Rev. Thos. N.).—Lectures and sermons. Gd 8vo ; *New York*, 1872.

Cahen (S.).—La Bible. *Vide* BIBLE.

Cantu (César).—Les Hérétiques d'Italie. Discours historiques traduits de l'Italien par A. DIGARD et E. MARTIN. Le concile de Trente. 8vo ; *Paris*, 1869.

Capefigue (B.).—Les fondateurs des grands ordres religieux. *Vide* THÉOLOGIE : *Biographies Saintes.*

Carayon (le Père A.).—Première mission des Jésuites en Canada. *Vide* HISTOIRE DE L'AMÉRIQUE. *Page* 232.

Carrières (le Rév. Père de).—La Sainte Bible. *Vide* BIBLE.

Chandonnet (l'abbé T. A.).—Discours prononcé à Notre-Dame de Québec au Triduum de la société de la St. Vincent de Paul, les 21, 22 et 23 décembre 1863. Broch. de 51 pages 8vo ; *Québec*, 1864.

Carry (Rev. J.).—Sermons doctrinal, devotional and practical. 8vo ; *Quebec*, 1860.

Cérémonies funèbres dans les églises cathédrales du Bas-Canada, en l'honneur des glorieux défenseurs du St. Siége, tombés en résistant à l'invasion Piémontaise, en septembre 1860 ; avec les discours prononcés par M. Louis Laflèche, V.-G. et M. Isaac Desaulniers, Ptre. Broch. de 79 pages 8vo ; *Trois-Rivières*, 1861.

Chantrel (J.).—Annales ecclésiastiques. *Vide* THÉOLOGIE : *Histoire de l'Église.*

Chateaubriand (le vte. F.-A. de).—Le génie du christianisme. Vol. 2e de ses œuvres. *Vide* BELLES-LETTRES.

Chauveau (Hon. P.-J.-O.)—Noces d'or de Pie IX. Discours prononcé à l'Université Laval, le 10 avril 1869. Broch. de 27 pages 8vo ; *Québec*, 1869.

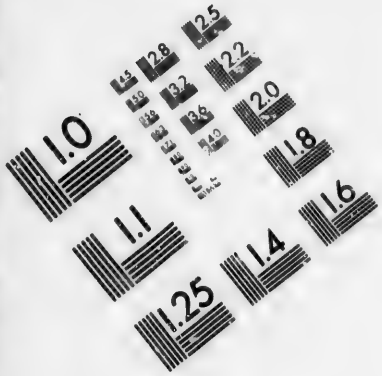
1.0
1.1
1.25
1.4
1.6
1.8
2.0
2.2
2.5
2.8
3.2
3.6
4.0
4.5
5.0
5.6
6.3
7.1
8.0
9.0
10.0
11.2
12.5
14.0
16.0
18.0
20.0
22.0
25.0
28.0
32.0
36.0
40.0
45.0
50.0
56.0
63.0
71.0
80.0
90.0
100.0
112.0
125.0
140.0
160.0
180.0
200.0
224.0
250.0
280.0
320.0
360.0
400.0
450.0
500.0
560.0
630.0
710.0
800.0
900.0
1000.0
1120.0
1250.0
1400.0
1600.0
1800.0
2000.0
2240.0
2500.0
2800.0
3200.0
3600.0
4000.0
4500.0
5000.0
5600.0
6300.0
7100.0
8000.0
9000.0
10000.0
11200.0
12500.0
14000.0
16000.0
18000.0
20000.0
22400.0
25000.0
28000.0
32000.0
36000.0
40000.0
45000.0
50000.0
56000.0
63000.0
71000.0
80000.0
90000.0
100000.0
112000.0
125000.0
140000.0
160000.0
180000.0
200000.0
224000.0
250000.0
280000.0
320000.0
360000.0
400000.0
450000.0
500000.0
560000.0
630000.0
710000.0
800000.0
900000.0
1000000.0
1120000.0
1250000.0
1400000.0
1600000.0
1800000.0
2000000.0
2240000.0
2500000.0
2800000.0
3200000.0
3600000.0
4000000.0
4500000.0
5000000.0
5600000.0
6300000.0
7100000.0
8000000.0
9000000.0
10000000.0
11200000.0
12500000.0
14000000.0
16000000.0
18000000.0
20000000.0
22400000.0
25000000.0
28000000.0
32000000.0
36000000.0
40000000.0
45000000.0
50000000.0
56000000.0
63000000.0
71000000.0
80000000.0
90000000.0
100000000.0
112000000.0
125000000.0
140000000.0
160000000.0
180000000.0
200000000.0
224000000.0
250000000.0
280000000.0
320000000.0
360000000.0
400000000.0
450000000.0
500000000.0
560000000.0
630000000.0
710000000.0
800000000.0
900000000.0
1000000000.0
1120000000.0
1250000000.0
1400000000.0
1600000000.0
1800000000.0
2000000000.0
2240000000.0
2500000000.0
2800000000.0
3200000000.0
3600000000.0
4000000000.0
4500000000.0
5000000000.0
5600000000.0
6300000000.0
7100000000.0
8000000000.0
9000000000.0
10000000000.0
11200000000.0
12500000000.0
14000000000.0
16000000000.0
18000000000.0
20000000000.0
22400000000.0
25000000000.0
28000000000.0
32000000000.0
36000000000.0
40000000000.0
45000000000.0
50000000000.0
56000000000.0
63000000000.0
71000000000.0
80000000000.0
90000000000.0
100000000000.0
112000000000.0
125000000000.0
140000000000.0
160000000000.0
180000000000.0
200000000000.0
224000000000.0
250000000000.0
280000000000.0
320000000000.0
360000000000.0
400000000000.0
450000000000.0
500000000000.0
560000000000.0
630000000000.0
710000000000.0
800000000000.0
900000000000.0
1000000000000.0
1120000000000.0
1250000000000.0
1400000000000.0
1600000000000.0
1800000000000.0
2000000000000.0
2240000000000.0
2500000000000.0
2800000000000.0
3200000000000.0
3600000000000.0
4000000000000.0
4500000000000.0
5000000000000.0
5600000000000.0
6300000000000.0
7100000000000.0
8000000000000.0
9000000000000.0
10000000000000.0
11200000000000.0
12500000000000.0
14000000000000.0
16000000000000.0
18000000000000.0
20000000000000.0
22400000000000.0
25000000000000.0
28000000000000.0
32000000000000.0
36000000000000.0
40000000000000.0
45000000000000.0
50000000000000.0
56000000000000.0
63000000000000.0
71000000000000.0
80000000000000.0
90000000000000.0
100000000000000.0
112000000000000.0
125000000000000.0
140000000000000.0
160000000000000.0
180000000000000.0
200000000000000.0
224000000000000.0
250000000000000.0
280000000000000.0
320000000000000.0
360000000000000.0
400000000000000.0
450000000000000.0
500000000000000.0
560000000000000.0
630000000000000.0
710000000000000.0
800000000000000.0
900000000000000.0
1000000000000000.0
1120000000000000.0
1250000000000000.0
1400000000000000.0
1600000000000000.0
1800000000000000.0
2000000000000000.0
2240000000000000.0
2500000000000000.0
2800000000000000.0
3200000000000000.0
3600000000000000.0
4000000000000000.0
4500000000000000.0
5000000000000000.0
5600000000000000.0
6300000000000000.0
7100000000000000.0
8000000000000000.0
9000000000000000.0
10000000000000000.0
11200000000000000.0
12500000000000000.0
14000000000000000.0
16000000000000000.0
18000000000000000.0
20000000000000000.0
22400000000000000.0
25000000000000000.0
28000000000000000.0
32000000000000000.0
36000000000000000.0
40000000000000000.0
45000000000000000.0
50000000000000000.0
56000000000000000.0
63000000000000000.0
71000000000000000.0
80000000000000000.0
90000000000000000.0
100000000000000000.0
112000000000000000.0
125000000000000000.0
140000000000000000.0
160000000000000000.0
180000000000000000.0
200000000000000000.0
224000000000000000.0
250000000000000000.0
280000000000000000.0
320000000000000000.0
360000000000000000.0
400000000000000000.0
450000000000000000.0
500000000000000000.0
560000000000000000.0
630000000000000000.0
710000000000000000.0
800000000000000000.0
900000000000000000.0
1000000000000000000.0
1120000000000000000.0
1250000000000000000.0
1400000000000000000.0
1600000000000000000.0
1800000000000000000.0
2000000000000000000.0
2240000000000000000.0
2500000000000000000.0
2800000000000000000.0
3200000000000000000.0
3600000000000000000.0
4000000000000000000.0
4500000000000000000.0
5000000000000000000.0
5600000000000000000.0
6300000000000000000.0
7100000000000000000.0
8000000000000000000.0
9000000000000000000.0
10000000000000000000.0
11200000000000000000.0
12500000000000000000.0
14000000000000000000.0
16000000000000000000.0
18000000000000000000.0
20000000000000000000.0
22400000000000000000.0
25000000000000000000.0
28000000000000000000.0
32000000000000000000.0
36000000000000000000.0
40000000000000000000.0
45000000000000000000.0
50000000000000000000.0
56000000000000000000.0
63000000000000000000.0
71000000000000000000.0
80000000000000000000.0
90000000000000000000.0
100000000000000000000.0
112000000000000000000.0
125000000000000000000.0
140000000000000000000.0
160000000000000000000.0
180000000000000000000.0
200000000000000000000.0
224000000000000000000.0
250000000000000000000.0
280000000000000000000.0
320000000000000000000.0
360000000000000000000.0
400000000000000000000.0
450000000000000000000.0
500000000000000000000.0
560000000000000000000.0
630000000000000000000.0
710000000000000000000.0
800000000000000000000.0
900000000000000000000.0
1000000000000000000000.0
1120000000000000000000.0
1250000000000000000000.0
1400000000000000000000.0
1600000000000000000000.0
1800000000000000000000.0
2000000000000000000000.0
2240000000000000000000.0
2500000000000000000000.0
2800000000000000000000.0
3200000000000000000000.0
3600000000000000000000.0
4000000000000000000000.0
4500000000000000000000.0
5000000000000000000000.0
5600000000000000000000.0
6300000000000000000000.0
7100000000000000000000.0
8000000000000000000000.0
9000000000000000000000.0
10000000000000000000000.0
11200000000000000000000.0
12500000000000000000000.0
14000000000000000000000.0
16000000000000000000000.0
18000000000000000000000.0
20000000000000000000000.0
22400000000000000000000.0
25000000000000000000000.0
28000000000000000000000.0
32000000000000000000000.0
36000000000000000000000.0
40000000000000000000000.0
45000000000000000000000.0
50000000000000000000000.0
56000000000000000000000.0
63000000000000000000000.0
71000000000000000000000.0
80000000000000000000000.0
90000000000000000000000.0
100000000000000000000000.0
112000000000000000000000.0
125000000000000000000000.0
140000000000000000000000.0
160000000000000000000000.0
180000000000000000000000.0
200000000000000000000000.0
224000000000000000000000.0
250000000000000000000000.0
280000000000000000000000.0
320000000000000000000000.0
360000000000000000000000.0
400000000000000000000000.0
450000000000000000000000.0
500000000000000000000000.0
560000000000000000000000.0
630000000000000000000000.0
710000000000000000000000.0
800000000000000000000000.0
900000000000000000000000.0
1000000000000000000000000.0
1120000000000000000000000.0
1250000000000000000000000.0
1400000000000000000000000.0
1600000000000000000000000.0
1800000000000000000000000.0
2000000000000000000000000.0
2240000000000000000000000.0
2500000000000000000000000.0
2800000000000000000000000.0
3200000000000000000000000.0
3600000000000000000000000.0
4000000000000000000000000.0
4500000000000000000000000.0
5000000000000000000000000.0
5600000000000000000000000.0
6300000000000000000000000.0
7100000000000000000000000.0
8000000000000000000000000.0
9000000000000000000000000.0
10000000000000000000000000.0
11200000000000000000000000.0
12500000000000000000000000.0
14000000000000000000000000.0
16000000000000000000000000.0
18000000000000000000000000.0
20000000000000000000000000.0
22400000000000000000000000.0
25000000000000000000000000.0
28000000000000000000000000.0
32000000000000000000000000.0
36000000000000000000000000.0
40000000000000000000000000.0
45000000000000000000000000.0
50000000000000000000000000.0
56000000000000000000000000.0
63000000000000000000000000.0
71000000000000000000000000.0
80000000000000000000000000.0
90000000000000000000000000.0
100000000000000000000000000.0
112000000000000000000000000.0
125000000000000000000000000.0
140000000000000000000000000.0
160000000000000000000000000.0
180000000000000000000000000.0
200000000000000000000000000.0
224000000000000000000000000.0
250000000000000000000000000.0
280000000000000000000000000.0
320000000000000000000000000.0
360000000000000000000000000.0
400000000000000000000000000.0
450000000000000000000000000.0
500000000000000000000000000.0
560000000000000000000000000.0
630000000000000000000000000.0
710000000000000000000000000.0
800000000000000000000000000.0
900000000000000000000000000.0
1000000000000000000000000000.0
1120000000000000000000000000.0
1250000000000000000000000000.0
1400000000000000000000000000.0
1600000000000000000000000000.0
1800000000000000000000000000.0
2000000000000000000000000000.0
2240000000000000000000000000.0
2500000000000000000000000000.0
2800000000000000000000000000.0
3200000000000000000000000000.0
3600000000000000000000000000.0
4000000000000000000000000000.0
4500000000000000000000000000.0
5000000000000000000000000000.0
5600000000000000000000000000.0
6300000000000000000000000000.0
7100000000000000000000000000.0
8000000000000000000000000000.0
9000000000000000000000000000.0
10000000000000000000000000000.0
11200000000000000000000000000.0
12500000000000000000000000000.0
14000000000000000000000000000.0
16000000000000000000000000000.0
18000000000000000000000000000.0
20000000000000000000000000000.0
22400000000000000000000000000.0
25000000000000000000000000000.0
28000000000000000000000000000.0
32000000000000000000000000000.0
36000000000000000000000000000.0
40000000000000000000000000000.0
45000000000000000000000000000.0
50000000000000000000000000000.0
56000000000000000000000000000.0
63000000000000000000000000000.0
71000000000000000000000000000.0
80000000000000000000000000000.0
90000000000000000000000000000.0
100000000000000000000000000000.0
112000000000000000000000000000.0
125000000000000000000000000000.0
140000000000000000000000000000.0
160000000000000000000000000000.0
180000000000000000000000000000.0
200000000000000000000000000000.0
224000000000000000000000000000.0
250000000000000000000000000000.0
280000000000000000000000000000.0
320000000000000000000000000000.0
360000000000000000000000000000.0
400000000000000000000000000000.0
450000000000000000000000000000.0
500000000000000000000000000000.0
560000000000000000000000000000.0
630000000000000000000000000000.0
710000000000000000000000000000.0
800000000000000000000000000000.0
900000000000000000000000000000.0
1000000000000000000000000000000.0
1120000000000000000000000000000.0
1250000000000000000000000000000.0
1400000000000000000000000000000.0
1600000000000000000000000000000.0
1800000000000000000000000000000.0
2000000000000000000000000000000.0
2240000000000000000000000000000.0
2500000000000000000000000000000.0
2800000000000000000000000000000.0
3200000000000000000000000000000.0
3600000000000000000000000000000.0
4000000000000000000000000000000.0
4500000000000000000000000000000.0
5000000000000000000000000000000.0
5600000000000000000000000000000.0
6300000000000000000000000000000.0
7100000000000000000000000000000.0
8000000000000000000000000000000.0
9000000000000000000000000000000.0
10000000000000000000000000000000.0
11200000000000000000000000000000.0
12500000000000000000000000000000.0
14000000000000000000000000000000.0
16000000000000000000000000000000.0
18000000000000000000000000000000.0
20000000000000000000000000000000.0
22400000000000000000000000000000.0
25000000000000000000000000000000.0
28000000000000000000000000000000.0
32000000000000000000000000000000.0
36000000000000000000000000000000.0
40000000000000000000000000000000.0
45000000000000000000000000000000.0
50000000000000000000000000000000.0
56000000000000000000000000000000.0
63000000000000000000000000000000.0
71000000000000000000000000000000.0
80000000000000000000000000000000.0
90000000000000000000000000000000.0
100000000000000000000000000000000.0
112000000000000000000000000000000.0
125000000000000000000000000000000.0
140000000000000000000000000000000.0
160000000000000000000000000000000.0
180000000000000000000000000000000.0
200000000000000000000000000000000.0
224000000000000000000000000000000.0
250000000000000000000000000000000.0
280000000000000000000000000000000.0
320000000000000000000000000000000.0
360000000000000000000000000000000.0
400000000000000000000000000000000.0
450000000000000000000000000000000.0
500000000000000000000000000000000.0
560000000000000000000000000000000.0
630000000000000000000000000000000.0
710000000000000000000000000000000.0
800000000000000000000000000000000.0
900000000000000000000000000000000.0
1000000000000000000000000000000000.0
1120000000000000000000000000000000.0
1250000000000000000000000000000000.0
1400000000000000000000000000000000.0
1600000000000000000000000000000000.0
1800000000000000000000000000000000.0
2000000000000000000000000000000000.0
2240000000000000000000000000000000.0
2500000000000000000000000000000000.0
2800000000000000000000000000000000.0
3200000000000000000000000000000000.0
3600000000000000000000000000000000.0
4000000000000000000000000000000000.0
4500000000000000000000000000000000.0
5000000000000000000000000000000000.0
5600000000000000000000000000000000.0
6300000000000000000000000000000000.0
7100000000000000000000000000000000.0
8000000000000000000000000000000000.0
9000000000000000000000000000000000.0
10000000000000000000000000000000000.0
11200000000000000000000000000000000.0
12500000000000000000000000000000000.0
14000000000000000000000000000000000.0
16000000000000000000000000000000000.0
18000000000000000000000000000000000.0
20000000000000000000000000000000000.0
22400000000000000000000000000000000.0
25000000000000000000000000000000000.0
28000000000000000000000000000000000.0
32000000000000000000000000000000000.0
36000000000000000000000000000000000.0
40000000000000000000000000000000000.0
45000000000000000000000000000000000.0
50000000000000000000000000000000000.0
56000000000000000000000000000000000.0
63000000000000000000000000000000000.0
71000000000000000000000000000000000.0
80000000000000000000000000000000000.0
90000000000000000000000000000000000.0
100000000000000000000000000000000000.0
112000000000000000000000000000000000.0
125000000000000000000000000000000000.0
140000000000000000000000000000000000.0
160000000000000000000000000000000000.0
180000000000000000000000000000000000.0
200000000000000000000000000000000000.0
224000000000000000000000000000000000.0
250000000000000000000000000000000000.0
280000000000000000000000000000000000.0
320000000000000000000000000000000000.0
360000000000000000000000000000000000.0
400000000000000000000000000000000000.0
450000000000000000000000000000000000.0
500000000000000000000000000000000000.0
560000000000000000000000000000000000.0
630000000000000000000000000000000000.0
710000000000000000000000000000000000.0
800000000000000000000000000000000000.0
900000000000000000000000000000000000.0
1000000000000000000000000000000000000.0
1120000000000000000000000000000000000.0
1250000000000000000000000000000000000.0
1400000000000000000000000000000000000.0
1600000000000000000000000000000000000.0
1800000000000000000000000000000000000.0
2000000000000000000000000000000000000.0
2240000000000000000000000000000000000.0
2500000000000000000000000000000000000.0
2800000000000000000000000000000000000.0
3200000000000000000000000000000000000.0
3600000000000000000000000000000000000.0
4000000000000000000000000000000000000.0
4500000000000000000000000000000000000.0
5000000000000000000000000000000000000.0
5600000000000000000000000000000000000.0
6300000000000000000000000000000000000.0
7100000000000000000000000000000000000.0
8000000000000000000000000000000000000.0
9000000000000000000000000000000000000.0
10000000000000000000000000000000000000.0
11200000000000000000000000000000000000.0
12500000000000000000000000000000000000.0
14000000000000000000000000000000000000.0
16000000000000000000000000000000000000.0
18000000000000000000000000000000000000.0
20000000000000000000000000000000000000.0
22400000000000000000000000000000000000.0
25000000000000000000000000000000000000.0
28000000000000000000000000000000000000.0
32000000000000000000000000000000000000.0
36000000000000000000000000000000000000.0
40000000000000000000000000000000000000.0
45000000000000000000000000000000000000.0
50000000000000000000000000000000000000.0
56000000000000000000000000000000000000.0
63000000000000000000000000000000000000.0
71000000000000000000000000000000000000.0
80000000000000000000000000000000000000.0
90000000000000000000000000000000000000.0
100000000000000000000000000000000000000.0
112000000000000000000000000000000000000.0
125000000000000000000000000000000000000.0
140000000000000000000000000000000000000.0
160000000000000000000000000000000000000.0
180000000000000000000000000000000000000.0
200000000000000000000000000000000000000.0
224000000000000000000000000000000000000.0
250000000000000000000000000000000000000.0
280000000000000000000000000000000000000.0
320000000000000000000000000000000000000.0
360000000000000000000000000000000000000.0
400000000000000000000000000000000000000.0
450000000000000000000000000000000000000.0
500000000000000000000000000000000000000.0
560000000000000000000000000000000000000.0
630000000000000000000000000000000000000.0
710000000000000000000000000000000000000.0
800000000000000000000000000000000000000.0
900000000000000000000000000000000000000.0
1000000000000000000000000000000000000000.0
1120000000000000000000000000000000000000.0
1250000000000000000000000000000000000000.0
1400000000000000000000000000000000000000.0
1600000000000000000000000000000000000000.0
1800000000000000000000000000000000000000.0
2000000000000000000000000000000000000000.0
2240000000000000000000000000000000000000.0
2500000000000000000000000000000000000000.0
2800000000000000000000000000000000000000.0
3200000000000000000000000000000000000000.0
3600000000000000000000000000000000000000.0
4000000000000000000000000000000000000000.0
4500000000000000000000000000000000000000.0
5000000000000000000000000000000000000000.0
5600000000000000000000000000000000000000.0
6300000000000000000000000000000000000000.0
7100000000000000000000000000000000000000.0
8000000000000000000000000000000000000000.0
9000000000000000000000000000000000000000.0
10000000000000000000000000000000000000000.0
11200000000000000000000000000000000000000.0
12500000000000000000000000000000000000000.0
14000000000000000000000000000000000000000.0
16000000000000000000000000000000000000000.0
18000000000000000000000000000000000000000.0
20000000000000000000000000000000000000000.0
22400000000000000000000000000000000000000.0
25000000000000000000000000000000000000000.0
28000000000000000000000000000000000000000.0
32000000000000000000000000000000000000000.0
36000000000000000000000000000000000000000.0
40000000000000000000000000000000000000000.0
45000000000000000000000000000000000000000.0
50000000000000000000000000000000000000000.0
56000000000000000000000000000000000000000.0
63000000000000000000000000000000000000000.0
71000000000000000000000000000000000000000.0
80000000000000000000000000000000000000000.0
90000000000000000000000000000000000000000.0
100000000000000000000000000000000000000000.0
112000000000000000000000000000000000000000.0
125000000000000000000000000000000000000000.0
140000000000000000000000000000000000000000.0
160000000000000000000000000000000000000000.0
180000000000000000000000000000000000000000.0
200000000000000000000000000000000000000000.0
224000000000000000000000000000000000000000.0
250000000000000000000000000000000000000000.0
280000000000000000000000000000000000000000.0
320000000000000000000000000000000000000000.0
360000000000000000000000000000000000000000.0
400000000000000000000000000000000000000000.0
450000000000000000000000000000000000000000.0
500000000000000000000000000000000000000000.0
560000000000000000000000000000000000000000.0
630000000000000000000000000000000000000000.0
710000000000000000000000000000000000000000.0
800000000000000000000000000000000000000000.0
900000000000000000000000000000000000000000.0
1000000000000000000000000000000000000000000.0
1120000000000000000000000000000000000000000.0
1250000000000000000000000000000000000000000.0
1400000000000000000000000000000000000000000.0
1600000000000000000000000000000000000000000.0
1800000000000000000000000000000000000000000.0
2000000000000000000000000000000000000000000.0
2240000000000000000000000000000000000000000.0
2500000000000000000000000000000000000000000.0
2800000000000000000000000000000000000000000.0
3200000000000000000000000000000000000000000.0
3600000000000000000000000000000000000000000.0
4000000000000000000000000000000000000000000.0
4500000000000000000000000000000000000000000.0
5000000000000000000000000000000000000000000.0
5600000000000000000000000000000000000000000.0
6300000000000000000000000000000000000000000.0
7100000000000000000000000000000000000000000.0
8000000000000000000000000000000000000000000.0
9000000000000000000000000000000000000000000.0
10000000000000000000000000000000000000000000.0
11200000000000000000000000000000000000000000.0
12500000000000000000000000000000000000000000.0
14000000000000000000000000000000000000000000.0
16000000000000000000000000000000000000000000.0
18000000000000000000000000000000000000000000.0
20000000000000000000000000000000000000000000.0
22400000000000000000000000000000000000000000.0
25000000000000000000000000000000000000000000.0
28000000000000000000000000000000000000000000.0
32000000000000000000000000000000000000000000.0
36000000000000000000000000000000000000000000.0
40000000000000000000000000000000000000000000.0
45000000000000000000000000000000000000000000.0
50000000000000000000000000000000000000000000.0
56000000000000000000000000000000000000000000.0
63000000000000000000000000000000000000000000.0
71000000000000000000000000000000000000000000.0
80000000000000000000000000000000000000000000.0
90000000000000000000000000000000000000000000.0
100000000000000000000000000000000000000000000.0
112000000000000000000000000000000000000000000.0
125000000000000000000000000000000000000000000.0
140000000000000000000000000000000000000000000.0
160000000000000000000000000000000000000000000.0
180000000000000000000000000000000000000000000.0
200000000000000000000000000000000000000000000.0
224000000000000000000000000000000000000000000.0
250000000000000000000000000000000000000000000.0
280000000000000000000000000000000000000000000.0
320000000000000000000000000000000000000000000.0
360000000000000000000000000000000000000000000.0
400000000000000000000000000000000000000000000.0
450000000000000000000000000000000000000000000.0
500000000000000000000000000000000000000000000.0
560000000000000000000000000000000000000000000.0
630000000000000000000000000000000000000000000.0
710000000000000000000000000000000000000000000.0
800000000000000000000000000000000000000000000.0
900000000000000000000000000000000000000000000.0
1000000000000000000000000000000000000000000000.0
1120000000000000000000000000000000000000000000.0
1250000000000000000000000000000000000000000000.0
1400000000000000000000000000000000000000000000.0
1600000000000000000000000000000000000000000000.0
1800000000000000000000000000000000000000000000.0
2000000000000000000000000000000000000000000000.0
2240000000000000000000000000000000000000000000.0
2500000000000000000000000000000000000000000000.0
2800000000000000000000000000000000000000000000.0
3200000000000000000000000000000000000000000000.0
3600000000000000000000000000000000000000000000.0
4000000000000000000000000000000000000000000000.0
4500000000000000000000000000000000000000000000.0
5000000000000000000000000000000000000000000000.0
5600000000000000000000000000000000000000000000.0
6300000000000000000000000000000000000000000000.0
7100000000000000000000000000000000000000000000.0
8000000000000000000000000000000000000000000000.0
9000000000000000000000000000000000000000000000.0
10000000000000000000000000000000000000000000000.0
11200000000000000000000000000000000000000000000.0
12500000000000000000000000000000000000000000000.0
14000000000000000000000000000000000000000000000.0
16000000000000000000000000000000000000000000000.0
18000000000000000000000000000000000000000000000.0
20000000000000000000000000000000000000000000000.0
22400000000000000000000000000000000000000000000.0
25000000000000000000000000000000000000000000000.0
28000000000000000000000000000000000000000000000.0
32000000000000000000000000000000000000000000000.0
36000000000000000000000000000000000000000000000.0
40000000000000000000000000000000000000000000000.0
45000000000000000000000000000000000000000000000.0
50000000000000000000000000000000000000000000000.0
56000000000000000000000000000000000000000000000.0
63000000000000000000000000000000000000000000000.0
71000000000000000000000000000000000000000000000.0
80000000000000000000000000000000000000000000000.0
90000000000000000000000000000000000000000000000.0
100000000000000000000000000000000000000000000000.0
112000000000000000000000000000000000000000000000.0
125000000000000000000000000000000000000000000000.0
140000000000000000000000000000000000000000000000.0
160000000000000000000000000000000000000000000000.0
180000000000000000000000000000000000000000000000.0
200000000000000000000000000000000000000000000000.0
224000000000000000000000000000000000000000000000.0
250000000000000000000000000000000000000000000000.0
280000000000000000000000000000000000000000000000.0
320000000000000000000000000000000000000000000000.0
360000000000000000000000000000000000000000000000.0
400000000000000000000000000000000000000000000000.0
450000000000000000000000000000000000000000000000.0
500000000000000000000000000000000000000000000000.0
560000000000000000000000000000000000000000000000.0
630000000000000000000000000000000000000000000000.0
710000000000000000000000000000000000000000000000.0
800000000000000000000000000000000000000000000000.0
900000000000000000000000000000000000000000000000.0
1000000000000000000000000000000000000000000000000.0
1120000000000000000000000000000000000000000000000.0
1250000000000000000000000000000000000000000000000.0
1400000000000000000000000000000000000000000000000.0
1600000000000000000000000000000000000000000000000.0
1800000000000000000000000000000000000000000000000.0
2000000000000000000000000000000000000000000000000.0
2240000000000000000000000000000000000000000000000.0
2500000000000000000000000000000000000000000000000.0
2800000000000000000000000000000000000000000000000.0
3200000000000000000000000000000000000000000000000.0
3600000000000000000000000000000000000000000000000.0
4000000000000000000000000000000000000000000000000.0
4500000000000000000000000000000000000000000000000.0
5000000000000000000000000000000000000000000000000.0
5600000000000000000000000000000000000000000000000.0
6300000000000000000000000000000000000000000000000.0
7100000000000000000000000000000000000000000000000.0
8000000000000000000000000000000000000000000000000.0
9000000000000000000000000000000000000000000000000.0
10000000000000000000000000000000000000000000000000.0
11200000000000000000000000000000000000000000000000.0
12500000000000000000000000000000000000000000000000.0
14000000000000000000000000000000000000000000000000.0
16000000000000000000000000000000000000000000000000.0
18000000000000000000000000000000000000000000000000.0
20000000000000000000000000000000000000000000000000.0
22400000000000000000000000000000000000000000000000.0
25000000000000000000000000000000000000000000000000.0
28000000000000000000000000000000000000000000000000.0
32000000000000000000000000000000000000000000000000.0
36000000000000000000000000000000000000000000000000.0
40000000000000000000000000000000000000000000000000.0
45000000000000000000000000000000000000000000000000.0
50000000000000000000000000000000000000000000000000.0
56000000000000000000000000000000000000000000000000.0
63000000000000000000000000000000000000000000000000.0
71000000000000000000000000000000000000000000000000.0
80000000000000000000000000000000000000000000000000.0
90000000000000000000000000000000000000000000000000.0
100000000000000000000000000000000000000000000000000.0
112000000000000000000000000000000000000000000000000.0
125000000000000000000000000000000000000000000000000.0
140000000000000000000000000000000000000000000000000.0
160000000000000000000000000000000000000000000000000.0
180000000000000000000000000000000000000000000000000.0
200000000000000000000000000000000000000000000000000.0
224000000000000000000000000000000000000000000000000.0
250000000000000000000000000000000000000000000000000.0
280000000000000000000000000000000000000000000000000.0
320000000000000000000000000000000000000000000000000.0
360000000000000000000000000000000000000000000000000.0
400000000000000000000000000000000000000000000000000.0
450000000000000000000000000000000000000000000000000.0
500000000000000000000000000000000000000000000000000.0
560000000000000000000000000000000000000000000000000.0
630000000000000000000000000000000000000000000000000.0
710000000000000000000000000000000000000000000000000.0
800000000000000000000000000000000000000000000000000.0
900000000000000000000000000000000000000000000000000.0
1000000000000000000000000000000000000000000000000000.0
1120000000000000000000000000000000000000000000000000.0
1250000000000000000000000000000000000000000000000000.0
1400000000000000000000000000000000000000000000000000.0
1600000000000000000000000000000000000000000000000000.0
1800000000000000000000000000000000000000000000000000.0
2000000000000000000000000000000000000000000000000000.0
2240000000000000000000000000000000000000000000000000.0
2500000000000000000000000000000000000000000000000000.0
2800000000000000000000000000000000000000000000000000.0
3200000000000000000000000000000000000000000000000000.0
3600000000000000000000000000000000000000000000000000.0
4000000000000000000000000000000000000000000000000000.0
4500000000000000000000000000000000000000000000000000.0
5000000000000000000000000000000000000000000000000000.0
5600000000000000000000000000000000000000000000000000.0
6300000000000000000000000000000000000000000000000000.0
7100000000000000000000000000000000000000000000000000.0
8000000000000000000000000000000000000000000000000000.0
9000000000000000000000000000000000000000000000000000.0
10000000000000000000000000000000000000000000000000000.0
11200000000000000000000000000000000000000000000000000.0
12500000000000000000000000000000000000000000000000000.0
14000000000000000000000000000000000000000000000000000.0
16000000000000000000000000000000000000000000000000000.0
18000000000000000000000000000000000000000000000000000.0
20000000000000000000000000000000000000000000000000000.0
22400000000000000000000000000000000000000000000000000.0
25000000000000000000000000000000000000000000000000000.0
28000000000000000000000000000000000000000000000000000.0
32000000000000000000000000000000000000000000000000000.0
36000000000000000000000000000000000000000000000000000.0
40000000000000000000000000000000000000000000000000000.0
45000000000000000000000000000000000000000000000000000.0
50000000000000000000000000000000000000000000000000000.0
56000000000000000000000000000000000000000000000000000.0
63000000000000000000000000000000000000000000000000000.0
71000000000000000000000000000000000000000000000000000.0
80000000000000000000000000000000000000000000000000000.0
90000000000000000000000000000000000000000000000000000.0
100000000000000000000000000000000000000000000000000000.0
112000000000000000000000000000000000000000000000000000.0
125000000000000000000000000000000000000000000000000000.0
140000000000000000000000000000000000000000000000000000.0
160000000000000000000000000000000000000000000000000000.0
180000000000000000000000000000000000000000000000000000.0
200000000000000000000000000000000000000000000000000000.0
224000000000000000000000000000000000000000000000000000.0
250000000000000000000000000000000000000000000000000000.0
280000000000000000000000000000000000000000000000000000.0
320000000000000000000000000000000000000000000000000000.0
360000000000000000000000000000000000000000000000000000.0
400000000000000000000000000000000000000000000000000000.0
450000000000000000000000000000000000000000000000000000.0
500000000000000000000000000000000000000000000000000000.0
560000000000000000000000000000000000000000000000000000.0
630000000000000000000000000000000000000000000000000000.0
710000000000000000000000000000000000000000000000000000.0
800000000000000000000000000000000000000000000000000000.0
900000000000000000000000000000000000000000000000000000.0
1000000000000000000000000000000000000000000000000000000.0
1120000000000000000000000000000000000000000000000000000.0
1250000000000000000000000000000000000000000000000000000.0
1400000000000000000000000000000000000000000000000000000.0
1600000000000000000000000000000000000000000000000000000.0
1800000000000000000000000000000000000000000000000000000.0
2000000000000000000000000000000000000000000000000000000.0
2240000000000000000000000000000000000000000000000000000.0
2500000000000000000000000000000000000000000000000000000.0
2800000000000000000000000000000000000000000000000000000.0
3200000000000000000000000000000000000000000000000000000.0
3600000000000000000000000000000000000000000000000000000.0
4000000000000000000000000000000000000000000000000000000.0
4500000000000000000000000000000000000000000000000000000.0
5000000000000000000000000000000000000000000000000000000.0
5600000000000000000000000000000000000000000000000000000.0
6300000000000000000000000000000000000000000000000000000.0
7100000000000000000000000000000000000000000000000000000.0
8000000000000000000000000000000000000000000000000000000.0
9000000000000000000000000000000000000000000000000000000.0
10000000000000000000000000000000000000000000000000000000.0
11200000000000000000000000000000000000000000000000000000.0
12500000000000000000000000000000000000000000000000000000.0
14000000000000000000000000000000000000000000000000000000.0
16000000000000000000000000000000000000000000000000000000.0
18000000000000000000000000000000000000000000000000000000.0
20000000000000000000000000000000000000000000000000000000.0
22400000000000000000000000000000000000000000000000000000.0
25000000000000000000000000000000000000000000000000000000.0
28000000000000000000000000000000000000000000000000000000.0
32000000000000000000000000000000000000000000000000000000.0
36000000000000000000000000000000000000000000000000000000.0
40000000000000000000000000000000000000000000000000000000.0
45000000000000000000000000000000000000000000000000000000.0
50000000000000000000000000000000000000000000000000000000.0
56000000000000000000000000000000000000000000000000000000.0
63000000000000000000000000000000000000000000000000000000.0
71000000000000000000000000000000000000000000000000000000.0
80000000000000000000000000000000000000000000000000000000.0
90000000000000000000000000000000000000000000000000000000.0
100000000000000000000000000000000000000000000000000000000.0
112000000000000000000000000000000000000000000000000000000.0
125000000000000000000000000000000000000000000000000000000.0
140000000000000000000000000000000000000000000000000000000.0
160000000000000000000000000000000000000000000000000000000.0
180000000000000000000000000000000000000000000000000000000.0
200000000000000000000000000000000000000000000000000000000.0
224000000000000000000000000000000000000000000000000000000.0
250000000000000000000000000000000000000000000000000000000.0
280000000000000000000000000000000000000000000000000000000.0
320000000000000000000000000000000000000000000000000000000.0
360000000000000000000000000000000000000000000000000000000.0
400000000000000000000000000000000000000000000000000000000.0
450000000000000000000000000000000000000000000000000000000.0
500000000000000000000000000000000000000000000000000000000.0
560000000000000000000000000000000000000000000000000000000.0
630000000000000000000000000000000000000000000000000000000.0
710000000000000000000000000000000000000000000000000000000.0
800000000000000000000000000000000000000000000000000000000.0
900000000000000000000000000000000000000000000000000000000.0
1000000000000000000000000000000000000000000000000000000000.0
1120000000000000000000000000000000000000000000000000000000.0
1250000000000000000000000000000000000000000000000000000000.0
1400000000000000000000000000000000000000000000000000000000.0
1600000000000000000000000000000000000000000000000000000000.0
1800000000000000000000000000000000000000000000000000000000.0
2000000000000000000000000000000000000000000000000000000000.0
2240000000000000000000000000000000000000000000000000000000.0
2500000000000000000000000000000000000000000000000000000000.0
2800000000000000000000000000000000000000000000000000000000.0
3200000000000000000000000000000000000000000000000000000000.0
3600000000000000000000000000000000000000000000000000000000.0
4000000000000000000000000000000000000000000000000000000000.0
4500000000000000000000000000000000000000000000000000000000.0
5000000000000000000000000000000000000000000000000000000000.0
5600000000000000000000000000000000000000000000000000000000.0
6300000000000000000000000000000000000000000000000000000000.0
7100000000000000000000000000000000000000000000000000000000.0
8000000000000000000000000000000000000000000000000000000000.0
9000000000000000000000000000000000000000000000000000000000.0
10000000000000000000000000000000000000000000000000000000000.0
11200000000000000000000000000000000000000000000000000000000.0
12500000000000000000000000000000000000000000000000000000000.0
14000000000000000000000000000000000000000000000000000000000.0
16000000000000000000000000000000000000000000000000000000000.0
18000000000000000000000000000000000000000000000000000000000.0
20000000000000000000000000000000000000000000000000000000000.0
22400000000000000000000000000000000000000000000000000000000.0
25000000000000000000000000000000000000000000000000000000000.0
28000000000000000000000000000000000000000000000000000000000.0
32000000000000000000000000000000000000000000000000000000000.0
36000000000000000000000000000000000000000000000000000000000.0
40000000000000000000000000000000000000000000000000000000000.0
45000000000000000000000000000000000000000000000000000000000.0
50000000000000000000000000000000000000000000000000000000000.0
56000000000000000000000000000000000000000000000000000000000.0
63000000000000000000000000000000000000000000000000000000000.0
71000000000000000000000000000000000000000000000000000000000.0
80000000000000000000000000000000000000000000000000000000000.0
90000000000000000000000000000000000000000000000000000000000.0
100000000000000000000000000000000000000000000000000000000000.0
112000000000000000000000000000000000000000000000000000000000.0
125000000000000000000000000000000000000000000000000000000000.0
140000000000000000000000000000000000000000000000000000000000.0
160000000000000000000000000000000000000000000000000000000000.0
180000000000000000000000000000000000000000000000000000000000.0
200000000000000000000000000000000000000000000000000000000000.0
224000000000000000000000000000000000000000000000000000000000.0
250000000000000000000000000000000000000000000000000000000000.

Chiniquy (l'abbé C.).—Manuel de la société de tempérance, dédié à la jeunesse Canadienne. Broch. de 158 pages 12mo; *Québec*, 1844.

Comédie infernale (La), ou conjuration libérale aux enfers. Par *un illuminé*. 8vo ; *Montréal*, 1872.

————————Pièces justificatives publiées par l'éditeur. Réunies au vol. ci-dessus.

Concile Œcuménique du Vatican.—Actes et histoire du concile œcuménique de Rome, premier du Vatican, publiés sous la direction de VICTOR FROND. ABEL PILON, éditeur. LEMERCIER et Cie, imprimeurs. Ouvrage orné de gravures sur bois, de lithographies, de photographies, d'aquarelles, de chromolithographies. Introduction par M. le comte HENRI de RIANCEY. Vie de Sa Sainteté Pie IX, par E. MASSI, professeur d'éloquence et d'histoire à l'Université de Rome. Notices biographiques sur les cardinaux et les prélats. Les photographies ont été spécialement exécutées par MM. d'ALESSANDRI, frères. Les originaux des aquarelles et les dessins décoratifs sont de CATENACCI, MARCHI et PODESTI. Les lithographies, de MM. BACHELIER, BAYOT, BENOIST, BORNEMANN, CICERI, FUHR, etc. Les chromolithographiès, de DAUMONT, BAYALOS, TURWANGER etc. Les gravures sur bois de DUMONT. 7 vol. fol ; *Paris*, 1869, savoir.

Vol. 1. Histoire du Pontificat de Pie IX.
Vol. 2. Biographies des cardinaux, etc.
Vol. 3. Cérémonies pontificales. Histoire des chapelles papales tenues pendant l'année dans les Eglises de Rome (par FISQUET).
Vol. 4. Histoire des conciles œcuméniques.
Vol. 5, 6 et 7. Notices.
Vol. 8. Le Concile du Vatican (par CECCUCCI.)

Crétineau-Joly (J.).—Histoire religieuse, politique et littéraire de la Compagnie de Jésus, composée sur des documents inédits et authentiques. 6 vol. 8vo ; *Paris*, 1844.

Cruden (A.).—A complete concordance to the old and new Testaments, or a dictionary and alphabetical index to the Bible, to which is added a concordance to the apocrypha. 14th edition. 4to ; *London*, 1865.

Dessaulles.—La grande guerre ecclésiastique. La comédie infernale et les noces d'or. Broch. de 130 pages 8vo ; *Montréal*, 1873. *Vide* LUIGI et PIQUEFORT.

Démonstrations Evangéliques traduites pour la plupart des diverses langues dans lesquelles elles ont été écrites, reproduites intégralement. Annotées et publiées par l'abbé MIGNE. 20 vol. 4to ; *Paris*, 1843-1862, savoir :

Introduction. Tome unique contenant la préparation évangélique historique du 19e siècle, etc., par l'abbé F.-E. CHASSAY.

Vol. 1. Démonstrations de Tertullien, Origène, Eusèbe.

Vol. 2. Eusèbe, St. Augustin, Montaigne, Bacon, Grotius, Descartes.

Vol. 3. Richelieu, Arnaud, Praslin, Pascal, Pélisson, Nicole.

Vol. 4. Boyle, Bossuet, Bourdaloue, Locke, Lami, Burnet, Malebranche, Lesley, Leibnitz, LaBruyère, Fénelon.

Vol. 5. Huet et Clarke.

Vol. 6. Duguet, Stanhope, Bayle, Leclerc, DuPin.

Vol. 7. Jacquelot, Tillotson, De Haller, Sherlock, LeMoine, Pope, Leland.

Vol. 8. Racine, Massillon, Ditton, Derham, d'Aguesseau, de Polignac.

Vol. 9. Saurin, Buffier, Warburton, Tournemine, Bentley, Littleton, Addison, De Bernis, J.-J. Rousseau.

Vol. 10. Du Phanjas, Stanislas 1er, Turgot, Statler, West, Beauzée.

Vol. 11. Bergier, Gerdil, Thomas, Bonnet, Crillon, Euler, Delamarre, Caraccioli, Jennings.

Vol. 12. Duhamel, Liguori, Butler, Bullet, Vauvenargues, Guénard, Blair, De Pompignan, Deluc, Parteus, Gérard.

Vol. 13. Diessbach, Jacques, Lamourette, Laharpe, Le Coz, Duvoisin, De la Luzerne, Schmitt, Poynter.

Vol. 14. Moore, Silvio Pellico, Lingard, Brunati, Manzoni, Paley, Perrone, Dorléans, Campien, Pérennès.

Vol. 15. Wiseman, Buckland, Marcel de Serres, Keith, Chalmers.

Vol. 16. Wiseman, Dupin aîné, Grégoire XVI.

Vol. 17. Lingard, Cattet, Milner, Sabatier.

Vol. 18. Bolgeni, Morris, Lombroso, et Consoni, Chassay. Conclusion. Catéchisme historique des incroyants, suivi de neuf dissertations complémentaires. Tome unique, par l'abbé F.-E. CHASSAY.

Dictionary of the Bible.—A dictionary comprising the antiquities, biography, natural history. Edited by WM. SMITH. 2 vol. 8vo; *London*, 1863.

Dix ans sur la cote du Pacifique.—Par un missionnaire canadien. Broch. 12mo de 100 pages; *Québec*, 1873.

Dixon (Jas.).—Personal narrative of a tour. *Vide* HISTOIRE DE L'AMÉRIQUE. *Page* 236.

Doublet de Boisthibault.—Les vœux des Hurons et des Abénaquis à Notre-Dame de Chartres. *Vide* HISTOIRE DE L'AMÉRIQUE. *Page* 236.

Drach (Le chevalier P.-L.-B.).—De l'harmonie entre l'Église et la synagogue, ou perpétuité et catholicité de la religion chrétienne. 2 vol 8vo; *Paris*, 1844.

Dunn (Oscar).—L'union des catholiques. Broch. de 16 pages 8vo; *Montréal*, 1871.

Dupanloup (Mgr.).—Œuvres choisies. 4 vol. gd 8vo ; *Paris*, 1862, savoir :

Vol. 1. Œuvres oratoires.
Vol. 2 et 3. Pastorales.
Vol. 4. Etudes ecclésiastiques.

——————Le catéchisme chrétien, ou un exposé de la doctrine de Jésus-Christ, offert aux hommes du monde. 8e édition. 8vo ; *Paris*, 1868.

——————La souveraineté pontificale selon le droit catholique et le droit européen. 8vo ; *Paris*, 1860.

——————Défense de la liberté de l'Eglise. 2 vol. 8vo ; *Paris, Lyon*, 1861.

——————Méthode générale de catéchisme recueillie des ouvrages des Pères et des Docteurs de l'Eglise. 2e édition. 3 vol. 12mo ; *Paris*, 1862.

——————L'athéisme et le péril social. Femmes savantes et studieuses. Gd 8vo ; *Paris*, 1866.

——————La charité chrétienne et ses œuvres. Gd 8vo ; *Paris*, 1864.

——————Avertissement à la jeunesse et aux pères de famille sur les attaques dirigées contre la religion. 12mo ; *Paris, Orléans*, 1868.

——————Entretiens sur la prédication populaire. 8vo ; *Paris*, 1866.

——————Défense de la liberté de l'Église. 2 vol. 8vo ; *Paris*, 1861.

——————Lettre au clergé de son diocèse relativement à la définition de l'infaillibilité au prochain concile. 2e édition. 8vo de 56 pages ; *Paris*, 1869.

——————Lettres aux prêtres de son diocèse pour leur donner communication de son avertissement à M. L. Veuillot. 3e édition. Broch. de 32 pages 8vo ; *Paris*, 1869.

——————La convention du 15 septembre et l'Encyclique du 8 décembre. 8vo ; *Paris*, 1865.

——————Lettre au clergé et aux fidèles de son diocèse avant son départ pour Rome. Broch. de 23 pages ; *Paris*, 1869.

——————Oraison funèbre du Général de Lamoricière prononcée dans la cathédrale de Nante, le 17 octobre 1865. Broch. de 118 pages 12mo ; *Québec*, 1865.

Dupanloup (Mgr.).—La vraie et solide vertu sacerdotale, recueillie des œuvres de Fénelon. 8vo; *Paris*, 1837.

——————Opuscules. 1o. Lettres pastorales sur les malheurs et les signes du temps, 1866. 2o. Lettre au clergé et aux fidèles à l'occasion des fêtes de Rome, et pour leur annoncer le futur concile œcuménique, 1867. Discours prononcé à Saint-André-de-la-Vallée, en faveur des Églises d'Orient, le 3 juin 1862. 4o. Allocution adressée aux zouaves pontificaux dans l'Église cathédrale de Marino, le 1er juin 1862. 5o. Paroles prononcées dans sa cathédrale à son retour de Rome. 6o. Lettre au clergé de son diocèse portant communication de l'allocution pontificale prononcée à Rome le 9 juin 1862. 7o. Allocution prononcée par Sa Sainteté le Pape Pie IX dans le consistoire du 9 juin 1862. 8o. Adresse présentée au Pape par les Evêques assemblés à Rome pour la canonisation des martyrs du Japon. 8vo; *Paris*, 1866.

Dupin (aîné).—Procès de Jésus. Ou Jésus devant Caïphe et Pilate, suivi des textes contenant les fondements de l'Eglise chrétienne. 12mo; *Paris*.

Eloge de Messire J. S. Lesieur Desaulniers, prononcé le 7 juillet 1868, au Séminaire de St. Hyacinthe. Broch. de 77 pages 8vo.

Faillon (l'abbé).—Monuments inédits sur l'apostolat de Sainte-Marie Magdelaine, en Provence, et sur les autres apôtres de cette contrée: St. Lazare, St. Maximin, Ste. Marthe, les Saintes Marie Jacobée et Salomée, etc. 2 vol. roy. 8vo; *Paris*, 1865.

Falloux (le Cte. de).—Histoire de Saint Pie V. *Vide* THÉOLOGIE: *Biographies Saintes*.

Félix (le Révd. Père).—Le progrès par le christianisme. Conférences de Notre-Dame de Paris, (1856 à 1872). 4e édition. 16 vol. 8vo; *Paris*.

Fénelon.—Œuvres complètes. 10 vol. Gd 8vo; *Paris*, 1851-1852.

Vol. 1. Traité de l'existence de Dieu.
Vol. 2. De summe Pontificis auctoritate. Réfutation du Père Malebranche, etc.
Vol. 3. Réponse à l'écrit: *Relation sur le quiétisme*.
Vol. 4. Seconde instruction sur le cas de conscience.
Vol. 5. Du silence respectueux. Sur le Jansénisme.
Vol. 6. Dialogue des morts. Télémaque.
Vol. 7 et 8. Correspondance.
Vol. 9 et 10. Sur l'affaire du quiétisme.

Fléchier.—Œuvres complètes, avec une notice sur la vie et les ouvrages de ce célèbre orateur, par FABRE DE NARBONNE. 10 vol. 8vo ; *Paris*, 1828.

Vol. 1. Notice sur Fléchier. Oraisons funèbres.
Vol. 2. Sermons.
Vol. 3. Sermons, Exhortations, Discours.
Vol. 4. Sermons et Panégyriques.
Vol. 5. Panégyriques, Mandements, lettres pastorales, réflexions, etc.
Vol. 6. Histoire de Théodose le Grand.
Vol. 7. Vie du Cardinal Ximenès.
Vol. 8. Vie du Cardinal Commendon.
Vol. 9. Poésies latines et françaises. Pièces diverses.
Vol. 10. Lettres et pièces diverses.

Frayssinous (Denis).—Défense du christianisme, ou conférences sur la religion. 2 vol. 8vo ; *Paris*, 1859.

Frédéric II, roi de Prusse.—Pensées sur la religion. Vol. 21 de ses œuvres. *Vide* HISTOIRE D'EUROPE. *Page*.

Freppel (l'abbé).—Conférences sur la divinité de Jésus-Christ prêchées devant la jeunesse des écoles. 12mo ; *Paris*, 1863.

———————Examen critique de la vie de Jésus de M. Renan. 15e édition augmentée d'une réponse à M. Havet professeur du collége de France, et de la réfutation de l'édition populaire de la vie de Jésus. 8vo ; *Paris*, 1866.

———————La vie chrétienne. Sermons prêchés à la chapelle des Tuileries en présence de LL. MM. l'Empereur et l'Impératrice pendant le carême de 1862. *Paris*, 1865.

———————Discours et panégyriques. 2 vol. 8vo ; *Paris*, 1869.

———————Les Pères Apostoliques et leur époque. (Cours d'éloquence sacrée fait à la Sorbonne pendant l'année 1857-1858.) 2e édition. 8vo ; *Paris*, 1859.

———————Les Apologistes chrétiens au 11 siècle. Saint-Justin. (Cours d'éloquence sacrée fait à la Sorbonne pendant l'année 1858-1859) 8vo ; *Paris*, 1860.

———————Les Apologistes chrétiens au 11e siècle (Cours d'éloquence sacrée fait à la Sorbonne pendant l'année 1859-1860.) Tatien, Hermias, Athénagore, Théophile d'Antioche, Méliton de Sardes, etc. 8vo ; *Paris*, 1860.

———————Saint-Irénée et l'éloquence chrétienne dans la Gaule pendant les deux premiers siècles. (Cours d'éloquence sacrée fait à la Sorbonne pendant l'année 1860-1861). 8vo ; *Paris*, 1861.

Freppel (L'abbé).—Tertullien. (Cours d'éloquence sacrée fait à la Sorbonne pendant l'année 1861-1862). 2 vol. 8vo ; *Paris*, 1864.

————————Saint Cyprien et l'Église d'Afrique au IIIe siècle. (Cours d'éloquence sacrée fait à la Sorbonne pendant l'année 1863-1864). 8vo ; *Paris*, 1865.

————————Clément d'Alexandrie. (Cours d'éloquence sacrée fait à la Sorbonne pendant l'année 1864-1865). 8vo ; *Paris*, 1865.

————————Origène. (Cours d'éloquence sacrée fait à la Sorbonne pendant l'année 1866-1867). 2 vol. 8vo ; *Paris*, 1868.

Gainet (M.).—Histoire de l'ancien et du nouveau Testament par les seuls témoignages profanes, avec le texte sacré en regard. Ou la Bible sans la Bible. 5 vol. 8vo ; *Paris*, 1866.

Gérando (De).—Le visiteur du pauvre. 3e édition. 8vo ; *Paris*, 1826.

Gerbet (Mgr.).—Memorandum des Catholiques français sur les menaces du Piémont contre Rome. Gd 8vo ; *Paris*, 1862.

————————Esquisse de Rome chrétienne. 2e édition. 2 vol. 8vo ; *Paris*, 1863.

————————Considérations sur le dogme générateur de la piété catholique, suivies de vues sur le dogme de la pénitence. 7e édition. 12mo ; *Paris*, 1868.

————————Des doctrines philosophiques sur la certitude, dans leurs rapports avec les fondements de la théologie. 8vo ; *Paris*, 1826.

————————Opuscules réunis en un vol. gd 8vo ; *Paris*, savoir :

1o. La question Italienne en 1859 ; avec une préface. 75 pages. 1859.
2o. Conférence sur Rome. 46 pages. 1862.
3o. De la papauté, en réponse à l'écrit intitulé : " Le Pape et le Congrès ". 80 pages. 1860.
4o. Mandement de Mgr. l'Evêque de Perpignan publiant l'allocution prononcée par N.-S. Père le Pape dans le Consistoire secret du 28 septembre 1860, et ordonnant des prières publiques dans toutes les Eglises du diocèse. 32 pages. 1860.

Gorini (l'abbé J.-M.-S.).—Défense de l'Église contre les erreurs historiques de MM. Guizot, Aug. et Am. Thierry, Michelet, Ampère, etc. 3e édition. 4 vol. 8vo ; *Lyon, Paris*, 1865.

Gorres.—La mystique divine, naturelle et diabolique. Ouvrage traduit de l'Allemand par Chs. Sainte-Foi. 2e édition. 5 vol. 12mo ; *Paris*, 1861.

Gousset (le Cardinal).—Théologie morale. 12e édition. 2 vol. 8vo ; *Paris*, 1861.

Gousset (Le cardinal).—Théologie dogmatique, ou exposition des preuves et des dogmes de la religion catholique. 10e édition. 2 vol. 8vo ; *Paris* et *Lyon*, 1866.

Gratry (l'abbé A.).—De la connaissance de Dieu. 2 vol. 8vo ; *Paris*, 1853.

———————————Philosophie Logique. 2 vol. 8vo ; *Paris*, 1855.

———————————De la connaissance de l'âme. 2 vol. 8vo ; *Paris*, 1857.

———————————La paix. Méditations historiques et religieuses. 8vo ; *Paris*, 1861.

———————————La philosophie du Credo. 8vo ; *Paris*, 1861.

———————————Commentaire sur l'Evangile selon Saint Mathieu. 2 vol. 8vo ; *Paris*, 1863.

———————————Crise de la Foi. Trois conférences philosophiques de Saint-Etienne du Mont (1863). 18mo ; *Paris*, 1863.

———————————Jésus-Christ. Réponse à M. Renan. 4e édition. 18mo ; *Paris*, 1864,

———————————Les sophistes et la critique. 8vo ; *Paris*, 1864,

———————————Le mois de Marie de l'Immaculée Conception. 3e édition. 18mo ; *Paris*, 1866.

———————————Petit manuel de critique. 12mo ; *Paris*, 1866.

———————————Henri Perreyve. 8vo ; *Paris*, 1866.

———————————La morale et la loi de l'histoire. 2 vol. 8vo ; *Paris*,

———————————Les sources. 2 vol. 12mo ; *Paris*, 1869.

Vol. 1. Conseils pour la conduite de l'Esprit.
Vol. 2. Conseils pour la conduite de la volonté.

———————————Lettres sur la religion. 8vo ; *Paris*, 1869.

———————————Les sources de la régénération sociale. 18mo ; *Paris*, 1871.

———————————Une étude sur l'Immaculée. Conception de la Bienheureuse Vierge Marie. 8vo de 100 pages ; *Paris*.

Guérin (l'Abbé P.).—Les sources théologiques. Les conciles généraux et particuliers. 3 vol. 8vo ; *Paris*, 1868.

Guillaume (l'Abbé C.).—Le protestantisme jugé et condamné par les protestants, avec le compte rendu d'une discussion publique entre l'auteur et un ministre. 8vo ; *Montréal*, 1870.

Guillon (M.-N. S.).—Bibliothèque choisie des Pères de l'Église Grecque et Latine, ou cours d'éloquence sacrée. Nouvelle édition. 26 vol. 8vo ; *Paris*, 1834.

Guizot.—Rome et ses Papes. 8vo ; *Paris*, 1829.

————L'Église et la société chrétienne en 1861. 3 édition. 8vo ; *Paris*, 1861.

————Méditations sur l'essence de la religion chrétienne. 2e édition. 8vo ; *Paris*, 1866.

————Méditations sur la religion chrétienne dans ses rapports avec l'état actuel des sociétés et des esprits. 8vo ; *Paris*, 1868.

————Méditations sur l'état actuel de la religion chrétienne. 8vo ; *Paris*, 1866.

————Méditations et études morales. 8vo ; *Paris*, 1852.

Gury (P.-Joannes P.).—Compendium theologiæ moralis. 18a editio. 2 vol. 8vo ; *Lugdini, Parisiis*, 1868.

Holmes (l'abbé Jean).—Conférences de Notre-Dame de Québec. 1ère série. Avent et carême de 1848-1849. 8vo ; *Québec*, 1840.

Holmes (John).—Historical sketches of the missions of the United Bretren for propagating the Gospel among the heathen. 8vo ; *Dublin*, 1818.

Hughes (Rigth rev. John, Bishop of New York).—Six letters to Kirwan alias the rev. N. Murray. Broch. de 80 pages 18mo.

Huguet.—Terribles châtiments des révolutionnaires ennemis de l'Église. (1789-1870). 2e édition. 12mo ; *Paris*, 1870.

Huré (Chs.).—Dictionnaire de l'écriture sainte, dans lequel sont marquées toutes les diverses significations de chaque mot de l'écriture. On y trouve expliqués les hébraismes, les façons de parler particulières du texte sacré, les contradictions apparentes, les difficultées de chronologie, etc. 2 vol. in-fol. *Paris*, 1716.

Jager (L'abbé).—Le célibat ecclésiastique dans ses rapports religieux et politiques. 2e édition. 8vo ; *Paris*, 1836.

Jeunes converties (Les).—Ou mémoires des trois sœurs Delbie, Helen et Anna Barlow. Traduit de l'Anglais. 8vo ; *Montréal*, 1866.

Lacordaire (Le Rév. Père H.-D.).—Œuvres. 6 vol. 8vo ; *Paris*, 1857, savoir :

Vol. 1. Vie de Saint-Dominique. 5e édition.
Vol. 2 3 4. Conférences de Notre-Dame de Paris.
Vol. 5. Conférences de Toulouse.
Vol. 6. Mélanges.

Lamennais (l'abbé F. de).—Essai sur l'indifférence en matière de religion. Nouvelle édition. 4 vol. 8vo ; *Paris*, 1859.

Laroche-Héron (C. de).—Les servantes de Dieu en Canada. Essai sur l'histoire des communautés religieuses de femmes de la Province. Édition revue, augmentée, etc. 8vo ; *Montréal*, 1855.

LaRue (F.-A.-H.).—Éloge funèbre de M. l'Abbé I.-J. Casault, premier recteur de l'Université-Laval. Broch. de 30 pages 18mo ; *Québec*, 1863.

LeSieur Desaulniers.—Éloge de messire LESIEUR DESAULNIERS, prononcé à la distribution des prix du Séminaire de St. Hyacinthe, le 7 juillet 1868. Broch. de 77 pages 8vo ; *St. Hyacinthe.*

Lettres édifiantes et curieuses écrites des Missions étrangères.—Nouvelle édition. 26 vol. 12mo ; *Toulouse*, 1810-1811.

Vol. 1 à 5. Mémoires du Levant.
Vol. 6 à 9. ——— d'Amérique.
Vol. 10 à 14. ——— des Indes.
Vol. 15 à 25. ——— de la Chine.

———— Nouvelles lettres édifiantes et curieuses écrites des missions de la Chine et des Indes Orientales. 8 vol. 12mo ; *Paris*, 1818-1822.

Lévesque-LaFrance (Le rév. N.).—Le sacré cœur de Jésus. Sermon prêché à l'église St. Jean, de Québec, le 31 août, 1873. Broch. de 12 pages 8vo.

Libéralisme Catholique (Le), ou observations critiques sur l'opuscule de M. l'abbé BENJAMIN PAQUET, intitulé : Le libéralisme. Par A. DE F. Broch. de 21 pages 8vo ; *Montréal*, 1872.

Ligorio (S. Alp. de).—Theologia moralis. Editio novissima, omnium accuratior, collata cum editionibus Venetis, Romanis et Bassanensibus. 6 vol. 12mo ; *Parisiis*, 1866.

Liste Chronologique des Évêques et des prêtres employés au service de l'Église du Canada depuis l'établissement de ce pays. Broch. de 52 pages 8vo ; *Québec*, 1834.

Los Peruanos ante sus autoridades y el sacrossanto concilio œcumenico de Roma. Broch 8vo ; *Arequipa*, 1869.

Luigi.—Le Don Quichotte Montréalais sur la Rossinante, ou M. DESSAULLES et la grande guerre ecclésiastique. Broch. de 101 pages 8vo ; *Montréal*, 1873.

Mailloux (Alexis).—La croix présentée aux membres de la Société de Tempérance. Broch. de 105 pages in-32 ; *Québec*, 1852.

Maistre (le Cte. J. de).—Du Pape. 20e édition. 8vo ; *Paris*, 1865.

———————De l'Église Gallicane dans ses rapports avec le Souverain Pontife, pour servir de suite à l'ouvrage intitulé : *Du Pape*. 8vo ; *Paris*, 1864.

Maret (Mgr. H.-L.-C.).—Du Concile général et de la paix religieuse. 2e édition. 2 vol. 8vo ; *Paris*, 1869.

Massillon.—Œuvres complètes. Edition collationnée sur les manuscrits et sur les meilleurs textes, avec notes, variantes, notices, par l'abbé BLAMPIGNON. 3 vol. 4to ; *Bar-le-Duc*, 1865.

Matignon (le Rév. Père A.).—Du pouvoir judiciaire des Evêques en matière de foi. Réponse à un nouvel écrit de Mgr. MARET. Broch. de 46 pages 8vo ; *Paris*, 1870.

Mémoires d'un père sur la vie et la mort de son fils. 12mo ; *Paris*, 1870.

Memorials of the Quebec Conference. 12mo ; *Quebec*, 1863.

Merlet (Luc).—Histoire des relations des Hurons et des Abénaquis du Canada avec Notre-Dame de Chartres. *Vide* HISTOIRE DE L'AMÉRIQUE. *Page* 251.

Méthot (l'abbé M.-Ed.).—Éloge de Pie IX prononcé à l'Université-Laval, le 29 juin 1868. Broch. de 30 pages 12mo ; *Québec*, 1868.

Migne (l'abbé).—Encyclopédie théologique, ou séries de dictionnaires sur toutes les parties de la science religieuse, offrant en français, par ordre alphabétique, la plus claire, la plus commode, la plus complète et la plus variée des théologies. Publiée par l'abbé MIGNE, éditeur de la bibliothèque nouvelle du clergé. 159 vol. 4to ; *Paris*. Pour plus de détails, voyez ENCYCLOPÉDIES : *Migne*. *Page* 208.

———————Démonstrations Evangéliques. *Vide* DÉMONSTRATIONS.

Monsabré (le R. P. J.-M.-L.).—Conférences de Notre-Dame de Paris. Exposition du dogme catholique. Existence de Dieu. Carême de 1873. 8vo ; *Paris*, 1873.

———————Conférences de Notre Dame de Paris. Concile et Jubilé. Avent de 1869. 8vo ; *Paris*, 1870.

Monsabré (Le R. P. J.-M.-L.).—Conférences de Notre-Dame de Paris. Radicalisme contre radicalisme, suivi du *Miserere* de la France, etc. Carême de 1872. 8vo; *Paris*, 1872.

——————————Conférences du Couvent de Saint-Thomas d'Aquin, de Paris. Introduction au dogme Catholique. 2 vol. 8vo; *Paris*, 1866.

——————————————Soyons Apôtres. Discours pour l'œuvre de la propagation de la foi, prononcé dans la Cathédrale de Bayeux, le 29 novembre 1868. Broch. de 48 pages 8vo; *Paris*, 1869.

——————————————Or et Alliage dans la vie dévote. 3e édition. 18mo; *Paris*, 1870.

——————————————Sainte-Monique et les femmes chrétiennes. 12mo; *Paris*, 1870.

Montalembert (Le Cte de).—Les moines d'Occident, depuis Saint-Benoit jusqu'à Saint-Bernard. 5 vol. 8vo; *Paris*, 1860.

——————————Histoire de Sainte-Élizabeth de Hongrie. 9e édition. 2 vol. 8vo; *Paris*, 1861.

Moreau (C.).—Les prêtres français émigrés aux États-Unis. 12mo; *Paris*, 1856.

Mosaic cosmogony (The).—A litteral translation of the first chapter of Genesis with annotations and rationalia, by S. Browne. 8vo; *London*, 1864.

Mosheim's institutes of ecclesiastical history, ancient and modern. A new and litteral translation from the original latin, with copious additional notes, original, and selected by Jas. Murdock. Revised, and many supplementary notes added by Jas. S. Reid. 7th edition. 8vo; *London*, 1848.

Nicolas (Aug.).—Études philosophiques sur le christianisme. 9e édition. 4 vol. 8vo; *Paris*, 1855.

——————————L'État sans Dieu, mal social de la France. 3e édition. 18mo; *Paris*, 1872.

O'Brien (Rev.).—Sermon preached in St. Patrick's church, march 17, 1857. Broch. de 23 pages 12mo; *Montréal*, 1857.

O'Keefe (Archdeacon).—The doctrine of transubstantiation sustained. An answer to the rev. Dr. Burns strictures on Dr. Cahill's lecture of transubstantiation. Broch. de 33 pages 8vo; *Toronto*, 1863.

Orpen (Ch.-Ed.-H.).—The contrast between atheism, paganism and christianity illustrated. 12mo; *Dublin*, 1827.

Ozanam (A.-F.).—Le purgatoire. Vol. IX de ses œuvres. *Vide* BELLES-LETTRES. *Page* 42.

Pagès (Léon).—Histoire de la religion chrétienne au Japon, depuis 1598 jusqu'à 1651, comprenant les faits relatifs aux deux cent cinq martyrs béatifiés le 7 juillet 1867. 2 vol. 8vo ; *Paris*, 1869.

Pavy (Mgr.).—Du célibat ecclésiastique. 2e édition. 8vo ; *Paris*, 1852.

Pilliers (R.-P. Dom P.-M. R. des). —Les Bénédictins de la Congrégation de France. Mémoires. 1ère partie, l'Abbaye de Solesme. 2e partie, l'Abbaye d'Acey. 2 vol. 8vo ; *Paris*, *Genève*, *Bruxelles*, 1868.

Pinsonneault (Mgr.).—Le dernier chant du cygne sur le tumulus du gallicanisme. Réponse à Mgr. Dupanloup. Broch. de 48 pages 8vo ; *Montréal*, 1870.

Poujoulat (Baptistin). —Lettres de Saint Augustin. Traduites en français et précédées d'une introduction. 4 vol. 8vo ; *Paris*, 1858.

———————Histoire de Saint-Augustin, sa vie, ses œuvres, son siècle, influence de son génie. 3 vol. 8vo ; *Paris*, 1846.

———————Histoire des Papes. *Vide* THÉOLOGIE : *Histoire de l'Église.*

Preces sancti Nersetis Clajenois Armeniorum Patriarchæ, triginta tribus linguis editæ. 12mo ; *Venetiis in Insulâ S. Lazari*, 1862.

Pressensé (Ed. de).—Le pays de l'Évangile. Notes d'un voyage en Orient. 3e édition. 12mo ; *Paris*, 1865.

———————Le concile du Vatican. Son histoire et ses conséquences politiques et religieuses. 12mo ; *Paris*, 1872.

———————Études évangéliques. 2e édition. 12mo ; *Paris*, 1868.

———————Le Rédempteur. Discours. 2e édition. 12mo ; *Paris*, 1858.

———————La vraie liberté au sens chrétien. Quatre discours. 2e édition. 12mo ; *Paris*, 1869.

———————L'Église et la révolution française. Histoire des relations de l'Église et de l'état de 1789 à 1802. 8vo ; *Paris*, 1864.

———————La famille chrétienne. 2e édition. *Paris*, 1857.

———————L'école critique et les apôtres, à l'occasion du dernier ouvrage de M. RENAN. 8vo ; *Paris.*

Pressensé (Ed. de).—Discours religieux. 1ère série : L'apôtre St. Paul. 8vo ; *Paris*, 1859.

——————Du catholicisme en France. Prospérité matérielle, décadence morale. 8vo ; *Paris*, 1851.

——————Les leçons du 18 mars. Les faits et les idées. 12mo ; *Paris*, 1871.

——————Histoire des trois premiers siècles de l'Église chrétienne. *Vide* HISTOIRE DE L'ÉGLISE.

Racine (L'abbé Ant.)—Discours prononcé dans l'Église cathédrale de Québec, le 18 déc. 1860, à l'occasion du service solemnel pour les soldats de l'armée pontificale qui ont succombé dans la guerre. Broch. de 39 pages 18mo ; *Québec*, 1861.

——————Discours prononcé à l'occasion de 192e anniversaire de l'heureuse mort de la Vénérable Mère Marie de l'Incarnation, le 30 avril 1864, dans l'Église des Ursulines de Québec. Broch. de 72 pages 18mo ; *Blois*, 1870.

——————Célébration du 200e anniversaire de la fondation du Séminaire de Québec.

Ranke (L.).—Histoire de la Papauté pendant le 16e et le 17e siècle. Traduite de l'Allemand par J.-B. HAIBER. 2e édition. 3 vol. roy. 8vo ; *Paris*, 1848

Rapport sur les missions du diocèse de Québec et autres missions qui en ont ci-devant fait partie, depuis 1839. (réunis en 6 vol. 12mo ; *Québec.*

Raymond (Révd. M. Vic.-Gén.).—Devoirs envers le Pape. Discours prononcé au collége de St. Hyacinthe, le 1er janvier 1861. Broch. de 40 pages 12mo ; *Montréal.*

——————Discours prononcé à la translation du corps de Messire Girouard au Séminaire de St. Hyacinthe, le 17 juillet 1861. Broch. de 32 pages 8vo ; *St. Hyacinthe.*

——————Discours sur l'amour de la vérité, prononcé devant l'Union Catholique de St. Hyacinthe, le 8 décembre 1865. Broch. de 47 pages 8vo ; *St. Hyacinthe*, 1866.

——————Discours sur la nécessité de la force morale, adressé aux membres de l'Union Catholique, le 29 janvier 1865. Broch de 54 pages 18mo ; *Montréal*, 1865.

——————Discours sur la tolérance, prononcé devant l'Union Catholique de Montréal, le 15 mars 1869. Broch. de 24 pages 8vo ; *Montréal.*

Raymond (Rév. M. Vic.-Gén.).—Dissertation sur le Pape. Broch. de 55 pages 8vo ; *Montréal*, 1870.

——————————Discours sur l'action de Marie dans la société, prononcé devant l'Union Catholique de St. Hyacinthe, le 8 déc. 1872. Nouvelle édition revue et augmentée. Broch. de 72 pages 8vo ; *Québec*, 1873.

Raynaldus (Odoricus).—Annales Ecclesiastici. *Vide* THÉOLOGIE : *Histoire de l'Eglise.*

Relations des Jésuites contenant ce qui s'est passé de remarquable dans les missions des Pères de la Compagnie de Jésus, dans la Nouvelle France. 3 vol. Gd 8vo ; *Québec*, 1858.

Réponse au défi de M. Atkinson. Une autre récompense de 1600 louis. La preuve des dogmes catholiques attaqués dans ce défi. Broch. 18mo ; *Montréal.*

Saint Columb Kille's Sayings, moral and prophetic, extracted from Irish parchments, and translated by the Rev. Taafe, to which are added the visions of St. Patrick and Bridget, and the prophecies of Coireal MacCroineau and Ulten Leatroma. Broch. de 20 pages 12mo ; *Dublin.*

Sainte-Térèse.—Sa vie écrite par elle-même. *Vide* THÉOLOGIE. *Biographies Saintes.*

Saint-Thomas d'Aquin.—Somme de la foi catholique contre les Gentils. Traduction avec le texte latin, accompagnée de notes, etc., par l'abbé ECALLE. 3 vol. 8vo ; *Paris*, 1854.

Scheffmacher.—Catéchisme Catholique de controverse. 18mo. *Tours*, 1860.

Shea (John J.).—Catholic missions among the indian tribes of United States, 1529–1854. Gd in-12 ; *New York*, 1855.

Simon (Prêtre et Dr. en théologie).—Le grand dictionnaire de la bible ou explication littérale et historique de tous les mots propres du Vieux et du Nouveau-Testament, avec la vie et les actions des principaux personnages, tirées de l'écriture et de l'histoire des Juifs. La naissance, la vie et la mort de Jésus-Christ, le temps et la vocation de ses apôtres et de ses disciples, l'année et le lieu de leur martyre, etc. ; l'explication des noms des animaux purs et impurs, celle des douze pierres précieuses, qui étaient sur le rational du Grand Prêtre, et des deux qui étaient sur ses épaules, les noms des fêtes et des solemnités des Hébreux, celui des Provinces, religions, villes, montagnes, fleuves, etc., dont il est fait mention dans la bible, dans Joseph et autres historiens ; le nom des poids et mesures, la valeur des monnayes, etc. 2 vol. Folio ; *Lyon*, 1717.

Swetchine (Madame de).—Journal de sa conversion. Méditations et prières. Publiées par le Cte de FALLOUX. 8vo; *Paris*, 1863.

Thierry (Amédée).—St. Jérome. La société chrétienne à Rome et l'émigration romaine en Terre Sainte. 2 vol. gd 8vo; *Paris*, 1867.

Trevern (rev. J.-T.-M.).—Extrait from « An amicable discussion on the church of England, and on reformation in general. » Broch. de 32 pages 8vo; *New York* 1833.

Ventura de Raulica (Le Père).—La mère de Dieu mère des hommes, ou explication du mystère de la Très-Sainte Vierge au pied de la Croix. In-12; *Paris*, 1863.

———————————La philosophie chrétienne. 3 vol. 8vo; *Paris*, 1861.

———————————Le pouvoir politique chrétien. Discours prononcés à la chapelle Impériale des Tuileries pendant le carême de 1857. 8vo; *Paris*, 1858.

———————————Homélies sur les paraboles de N.-S. Jésus-Christ prêchées au Vatican. Traduites de l'Italien par l'Abbé FALCIMAGNE. 2 vol. 8vo; *Paris*, 1865.

———————————Les beautés de la Foi, ou le bonheur de croire en Jésus-Christ, et d'appartenir à la véritable Église. Traduit de l'Italien. 3 vol. in-12; *Paris*, 1855.

———————————Gloires nouvelles du catholicisme, ou éloges funèbres, vies et exemples de quelques-uns des catholiques qui ont vécu dans la première moitié de ce siècle. Traduit de l'Italien par P. LE FAGUEYS. 8vo; *Paris*, 1859.

———————————Les femmes de l'Évangile. Homélies prêchées à Paris. 3e édition. 2 vol. 8vo; *Paris*, 1865.

———————————Conférences, sermons et homélies sur les principales fêtes de l'année. 8vo; *Paris*, 1865.

———————————Apostolat de la femme catholique depuis l'origine du christianisme jusqu'à nos jours. 2e édition. 2 vol. 8vo; *Paris*, 1862.

———————————La tradition et les semi-pélagiens de la philosophie. Ou le semi-rationalisme dévoilé. 8vo; *Paris*, 1856.

———————————La raison philosophique et la raison catholique. Conférences prêchées à Paris en 1851. Accompagnées de notes. 2e édition. 4 vol. 8vo; *Paris*, 1852.

Ventura de Raulica (Le Père).—Conférences sur la passion de N. S. Jésus-Christ, prêchées dans la Basilique de St. Pierre à Rome, carême de 1847. Traduites de l'Italien par l'abbé ECOIFFIER. 2e édition augmentée de deux conférences. 2 vol. 12mo ; *Paris*, 1853.

————————————Les délices de la piété. Traité sur le culte de la Sainte-Vierge. 8vo ; *Paris*, 1859.

Veuillot (Louis).—Le parti catholique. Réponse à M. DE FALLOUX. 12mo ; *Paris*, 1856.

————————De quelques erreurs sur la Papauté. 12mo ; *Paris*, 1859.

————————La vie de N.-S. Jésus Christ. Gd 8vo ; *Paris*, 1864.

————————L'illusion libérale. 8vo ; *Paris*, 1866.

————————La vie des premières religieuses de la Visitation de Ste. Marie, d'après la mère Madelaine Françoise de Chaugy. 2 vol. 12mo ; *Paris*, 1865.

————————Rome pendant le Concile. 2 vol. 8vo ; *Paris*, 1872.

Vie de la Vénérable Sœur Marguerite Bourgeois.—*Vide* THÉOLOGIE : *Biographies Saintes.*

Villeneuve (Alp.).—Nos faiblesses et nos forces à l'égard de la vérité. Conférences prononcées à L'UNION CATHOLIQUE de Montréal. 8vo ; *Montréal*, 1871.

White (Rev. J.-B.). — Husenbeth's defence of the Catholic Church. A complete refutation of the calumnies contained in a work entitled : « The poor man's preservative against popery. » Broch. de 88 pages 8vo ; *Toronto*, 1834.

HISTOIRE DE L'EGLISE.

Artaud de Montor.—Histoire du Pape Pie VIII. 8vo ; *Paris*, 1844.

————————Considérations sur le règne des quinze premiers Papes qui ont porté le nom de Grégoire. 8vo ; *Paris*, 1844.

————————Voyages dans les Catacombes de Rome. 8vo ; *Paris*, 1810.

————————Histoire des Souverains Pontifes Romains. 8 vol. 8vo ; *Paris*, 1847.

————————Histoire du Pape Léon XII. 2 vol. 8vo ; *Paris*, 1843.

————————Histoire du Pape Pie VII. 2e édition. 2 vol. 8vo ; *Paris*, 1838.

Balmès (Jacques).—Le protestantisme comparé avec le catholicisme dans ses rapports avec la civilisation européenne. 3e édition. 2 vol. 8vo ; *Bruxelles*, 1854.

Baronius (Cæsar.).—Annales ecclesiastici, una cum critica historico-chronologica P. ANT. PAGII, in quâ rerum narratio defenditur, illustratur, suppletur, ordo temporum corrigitur, et periodo Græco-Romana munitur. 19 vol. in-folio ; *Lucæ*, 1734-1746.

Bossuet.—Histoire des variations des Églises protestantes. Défense de cette histoire. Avertissement aux protestants. 5 vol. in-12 ; *Paris*, 1770.

Bégin (l'abbé L.-N.).—La primauté et l'infaillibilité des Souverains Pontifes. Leçons d'histoire données à l'Université-Laval. Gd 12mo ; *Québec*, 1873.

Broglie (Albert de).—L'Église et l'Empire Romain au 4e siècle. 4e édition. 6 vol. 8vo ; *Paris*, 1867, savoir :

1ère partie. Règne de Constantin. 2 vol.
2e " Constance et Julien. 2 vol.
3e " Valentinien et Théodore. 2 vol.

Bullet.—Histoire de l'établissement du christianisme. 2e édition. 8vo ; *Paris*, 1814.

Canron (Aug.).—La cour de Rome pour 1869. Traduction française de l'*Annuario pontificio*. Publié pour la première fois par ET. REPOS. In-12 ; *Paris*.

Capefigue.—Les quatre premiers siècles de l'Église chrétienne. 4 vol. 8vo ; *Paris*, 1850.

————L'Église au moyen âge, du 7e au 12e siècle. 2 vol. 8vo ; *Paris*, 1852.

————L'Église pendant les quatre premiers siècles. 3 vol. 8vo ; *Paris*, 1854.

————Les fondateurs des grands ordres religieux : St. Ignace de Loyala et l'ordre des Jésuites ; St. Bernard, abbé de Clairveaux et les abbayes de Cluny et de Citeaux ; St Vincent de Paul et les Sœurs de Charité. In-12 ; *Paris*, 1865.

————Les fondateurs des grands ordres religieux : Ste. Marie-Marguerite Al-Coq et les Congrégations du Sacré-Cœur de Jésus et de Marie ; Ste. Françoise de Chantal, fondatrice des Visitandines ; Ste. Térèse de Jésus, fondatrice des Carmélites et des Carmes déchaussés. In-12 ; *Paris*, 1866.

Casgrain (L'abbé H.-R.).—Histoire de la Mère Marie de l'Incarnation, première supérieure des Ursulines de la Nouvelle-France. Précédée d'une esquisse sur l'histoire religieuse des premiers temps de cette colonie. 8vo ; *Québec*, 1864.

Chantrel (J.).—Annales ecclésiastiques, ou histoire résumée de l'Église catholique pendant les dernières années. 2 vol. 8vo ; *Paris*, 1867. (1er vol. 1846 à 1860 ; 2 vol. 1860–1866.)

Cobbett (Wm.).—A history of the Protestant Reformation in England and Ireland. 2 vol. 8vo ; *London*, 1829.

Crétineau-Joly (J.).—Histoire religieuse, politique et littéraire de la Compagnie de Jésus, composée sur des documents inédits et authentiques. Ouvrage orné de portraits et de fac-simile. 6 vol. 8vo ; *Paris*, 1844.

Darras (l'abbé J.-E.).—Histoire générale de l'Église depuis le commencement de l'ère chrétienne jusqu'à nos jours. 5e édition. 4 vol. 8vo ; *Paris*, 1861.

Dawson (Révd. A. En. McD.).—St. Vincent of Paul. A lecture. Broch. de 68 pages 8vo ; *London*, 1869.

Drach (le chevalier P.-L.-B.).—De l'harmonie entre l'Église et la Synagogue, ou la perpétuité de la religion chrétienne. 2 vol. 8vo ; *Paris*, 1844.

Dupanloup (Mgr.).—Défense de la liberté de l'Église. 2 vol. 8vo ; *Paris, Lyon*, 1861.

———————La Souveraineté Pontificale selon le droit catholique et le droit Européen. 8vo ; *Paris*, 1860.

———————Études ecclésiastiques. Vol. 4 de ses *Œuvres choisies*. *Page* 372.

Faillon (L'abbé).—Monuments inédits sur l'apostolat de Ste. Marie-Madelaine, en Provence, et sur les autres apôtres de cette contrée. St. Lazare, St. Maximin, Ste. Marthe, les saintes Marie Jacobée et Salomée, etc. 2 vol. roy. 8vo ; *Paris*, 1865.

Falloux (Le Cte de).—Histoire de Saint Pie V, pape de l'orde des Frères Prêcheurs. 2 vol. in-12 ; *Paris*, 1868.

Frayssinous (Denis).—Défense du christianisme. *Vide* THÉOLOGIE : *Religion*.

Frédéric II, roi de Prusse.—Abrégé de l'histoire ecclésiastique. Vol. 25 de ses œuvres. *Vide* HISTOIRE DE L'EUROPE. *Page* 280.

Gerbet (Mgr.).—Memorandum des catholiques français sur les menaces du Piémont contre Rome. Gd 8vo ; *Paris*, 1862.

———————Esquisse de Rome chrétienne. 2e édition. 2 vol. 8vo ; *Paris*, 1863.

Gorini (L'abbé J.-M.-S.).—Défense de l'Église contre les erreurs historiques de MM. Guizot, Aug. et Amédée Thierry, Michelet, Ampère, etc. 4 vol. 8vo ; *Lyon, Paris*, 1864.

Guérin (L'abbé P.).—Les sources théologiques. Les conciles généraux et particuliers. 3 vol. 8vo ; *Paris*, 1868.

Guizot.—L'Église et la société chrétienne en 1861. 3e édition. 8vo ; *Paris.*

————Rome et ses Papes. 8vo ; *Paris*, 1829.

Huguet (Rev. P.).—Terribles châtiments des révolutionnaires ennemis de l'Église (1789-1870). 2e édition. In-12, 1870.

Liste chronologique des évêques et des prêtres employés au service de l'Église du Canada, depuis l'établissement de ce pays, etc. Broch. de 52 pages 8vo ; *Québec*, 1834.

Los Peruanos ante sus autaridades y et sacro-santo concilio œcumenico de Roma. Broch. 8vo ; *Arequipa*, 1869.

Maistre (Comte Joseph de).—De l'Église Gallicane dans son rapport avec le Souverain Pontife. 8vo ; *Paris*, 1864.

————————Du Pape. 20e édition. 8vo ; *Paris*, 1866.

Maret (Mgr. H.-L.-C.).—Du Concile général et de la paix religieuse. 2e édition. 2 vol. 8vo ; *Paris*, 1869.

Migne (l'abbé.).—Dictionnaire des Abbayes et Monastères. *Page* 208.

————————Dictionnaire d'Archéologie sacrée. *Page* 209.

————————Dictionnaire de l'Art de vérifier les dates. *Page* 209.

————————Dictionnaire des Cardinaux. *Page* 210.

————————Dictionnaire des Conciles. *Page* 210.

————————Dictionnaire des Controverses historiques. *Page* 210.

————————Dictionnaire des Croisades. *Page* 211.

————————Dictionnaire des Décrets. *Page* 211.

————————Dictionnaire d'Épigraphie. *Page* 212.

————————Dictionnaire des Erreurs sociales. *Page* 212.

————————Dictionnaire des Hérésies, Schismes, etc. *Page* 213.

————————Dictionnaire de l'Histoire universelle de l'Église. *Page* 213.

————————Dictionnaire des Manuscrits. *Page* 213.

————————Dictionnaire des Missions Catholiques. *Page* 214.

Migne (l'abbé).—Dictionnaire des Objections populaires. *Page* 214.

————————Dictionnaire des Ordres religieux. *Page* 214.

————————Dictionnaire des Origines du Christianisme. *Page* 215.

————————Dictionnaire des Papes. *Page* 215.

————————Dictionnaire de Patrologie. *Page* 215.

————————Dictionnaire des Persécutions. *Page* 315.

————————Dictionnaire du Protestantisme. *Page* 216.

————————Dictionnaire de Statistique religieuse. *Page* 217.

————————Dictionnaire des Traditions Pontificales. *Page* 217.

Montalembert (le Cte. de).—Les Moines d'Occident, depuis St. Benoit jusqu'à St. Bernard. 5 vol. 8vo; *Paris*, 1860. B—5.

————————Histoire de Ste. Elisabeth de Hongrie. *Voyez* BIOGRAPHIES SAINTES. *Page* 366.

Moreli (l'abbé Louis).—Le grand dictionnaire historique, ou le mélange curieux de l'histoire sacrée et profane, qui contient l'histoire fabuleuse des dieux et des héros de l'antiquité payenne, les vies et les actions remarquables des patriarches, des empereurs, des papes, des pères de l'Église, etc.; l'histoire des religions et sectes des chrétiens, des juifs et des païens, des conciles généraux et particuliers; l'établissement des ordres religieux et militaires. 10 vol. In-folio; *Paris*, 1759.

Pagès (Léon).—Histoire de la religion chrétienne au Japon depuis 1598 à 1651, conprenant les faits relatifs aux deux cent cinquante martyrs béatifiés le 7 juillet 1867. 2 vol. 8vo; *Paris*, 1869.

Poujoulat (Baptistin).—Lettres de Saint-Augustin. 4 vol. 8vo; *Paris*, 1855.

————————Histoire de Saint-Augustin, sa vie, ses œuvres, son siècle, influence de son génie. 3 vol. 8vo; *Paris*, 1846.

————————Histoire des Papes depuis Saint-Pierre jusqu'à la fondation du pouvoir temporel, suivie d'un aperçu historique sur la question romaine, depuis 1848 jusqu'à 1872. 2 vol. roy. 8vo; *Paris*, 1862.

Pressensé (E. de).—Jésus Christ, son temps, son œuvre. Roy. 8vo; *Paris*, 1866.

————————Histoire des trois premiers siècles de l'Église chrétienne. 1ère série: Le siècle apostolique. 2e édition. 2 vol. 8vo; *Paris*, 1868. Deuxième série: La grande lutte du christianisme contre le paganisme. Les martyrs et les apologistes. 2 vol. 8vo; *Paris*, 1861.

Ranke (L.).—Histoire de la Papauté pendant le 16e et le 17e siècle. Traduite de l'allemand par J.-R. HAIBER. 3e édition. 3 vol. roy. 8vo ; *Paris*, 1848.

Raynaldus.—Annales ecclesiastici ab anno 1593. Ubi desinit cardinalis Baronius. 15 vol. In-folio ; *Lucæ*, 1747.

Relations des Jésuites, contenant ce qui s'est passé de remarquable dans les missions des Pères de la compagnie de Jésus dans la Nouvelle-France. 3 vol. gd 8vo ; *Québec*, 1858.

Rohrbacher (L'abbé).—Histoire universelle de l'Église catholique, précédée d'une notice biographique et littéraire par CHARLES SAINTE-FOI, augmentée de notes inédites de l'auteur colligées par A. MERCIER, et suivie d'un atlas géographique dressé par A.-H. DUFOUR. 3e édition. 29 vol. 8vo ; *Paris*, 1857.

Sainte-Térèse.—Sa vie écrite par elle-même, traduite sur le manuscrit original avec commentaires historiques complétant son récit, par le PÈRE MARCEL BOUIX. 11e édition. 3 vol. in-12 ; *Paris, Lyon*, 1867.

Shea (John J.).—Catholic missions among the Indian tribes of the United States (1529-1854.) 8vo ; *New York*, 1855.

Thierry (Amédée).—Saint Jérome. La société chrétienne à Rome et l'émigration romaine en Terre-Sainte. 2 vol. gd 8vo ; *Paris*, 1867.

Veuillot (Louis).—De quelques erreurs sur la Papauté. *Vide* THÉOLOGIE : *Religion.*

————————Vies des premières religieuses de la Visitation. *Vide* THÉOLOGIE : *Biographies Saintes.*

————————L'illusion libérale. *Vide* THÉOLOGIE : *Eloquence, piété, religion.*

RELIGION, MYTHOLOGIE, PHILOSOPHIE DE L'ORIENT.

Avesta.—The religious books of the Parsees, by A.-H. BLUCK. 3 vol. in one 8vo ; *Hertford*, 1864.

Dabistan (The), or school of manners, translated from the original Persian, with notes and illustrations, by DAVID SHEA and A. TROYER, edited with a preliminary discourse, by the latter. 3 vol. 8vo ; *Paris*, 1843. (Vol. 1er manque.)

Ethiopic Didascalia (The), or the Ethiopic version of the apostolical constitutions received in the Church of Abyssinia. With an English translation. Edited and translated by THOS.-P. PLATT. 4to ; *London*, 1834.

Harivansa, ou histoire de la famille de Hari. Ouvrage formant un appendice du Mahabharata, et traduit sur l'original sanscrit par M.-A. LANGLOIS. 2 vol. 4to ; *Paris*, 1834.

Kalpa Sutra (The) and Nava Tatva. Two works illustrative of the Jain religion and philosophy. Translated from the Magadhi, with an appendix containing remarks on the language of the original, by REV. G. STEVENSON. 8vo ; *London*, 1848.

Koran (The) or Alcoran of Mohammed, enriched with numerous explanatory notes, various readings from Savary's version of the Koran, and a valuable preliminary discourse on the religious and political condition of the Arabs before Mohammed, by G. SALL. 8vo ; *London*.

Livre des récompenses et des peines (Le) en chinois et en français, accompagné de 400 légendes, avec dates et histoires qui font connaître les doctrines, les croyances et les mœurs de la secte des Tao-Ssé. Traduit du Chinois par S. JULIEN. 8vo ; *Paris*, 1835.

Migne (l'Abbé).—Dictionnaire de mythologie. *Vide* ENCYCLOPÉDIES. *Page* 214.

Moléri (l'Abbé).—Le grand dictionnaire historique. *Vide* PAGE 389.

Pauthier (G.)—Les livres sacrés de l'Orient, comprenant le Chou-King, ou le livre par excellence ; le Ssé-Chou, ou les quatre livres moraux de Confucius et de ses disciples ; les lois de Manon, premier législateur de l'Inde ; le Koran de Mahomet. Traduits ou revus et corrigés par———. Gd. 8vo ; *Paris*, 1852.

Rigveda-Sanhita.—Liber primus, sanskritè et latinè edidit F. ROSEN. 4to ; *London*, 1838.

Spicilegium Syriacum ; containing remains of Bardesan, Meliton, Ambrose and Mara Bar Serapion. Now first edited, with an English translation and notes by Rev. W. CURETON. 8vo ; *London*, 1855.

Vishnu Purana (The).—A system of Hindu Mythology and tradition, translated from the original sanscrit, and illustrated with notes derived chiefly from other Puranas, by H. H. WILSON. 4to ; *London*, 1840.

TRAVAUX PUBLICS.

Allain (Ed.).—Nouveau manuel complet de dessin linéaire géométrique, à l'usage des jeunes gens qui se destinent aux Travaux-Publics. Ouvrage accompagné d'un atlas renfermant 20 planches gravées sur acier. In-18; *Paris*, 1854. (*Manuel-Roret.*)

Annales des mines ou recueils de mémoires sur l'exploitation des mines et sur les sciences qui s'y rapportent. *Vide* SCIENCES NATURELLES. *Page* 343.

Blanc (J.-F.).—Nouveau manuel complet pour l'exploitation des mines. Première partie: Houille (charbon de terre) ou histoire et description du charbon fossile, du mode d'exploitation et du commerce de ce minéral. Ouvrage orné de figures. 2 vol. in-18; *Paris*, 1843.

Bulletin de la société de l'industrie minérale.—*Vide* TECHNOLOGIE. *Page* 349.

Carstensen (Geo.) and **Gildemeister** (Chs.).—New York crystal palace. Illustrated description of the building, with an oil-color exterior view, and six large plates containing plans, elevations, etc. 4to; *New York*, 1854.

Chevalier (Michel).—Histoire et description des voies de communication aux États-Unis et des travaux d'art qui en dépendent. 2 vol. gd 4to; *Paris*, 1840-1841.

Conore (L.).—De la machine à vapeur marine. *Vide* MÉCANIQUE. *Page* 304.

Curiosités scientifiques de l'année 1868 (Les) par GAUMONT DE REMUSAT, HEINSENT, MEUNIER, ROGER, RERGADE. In-32; *Paris*, 1869.

Dupin (Le baron Charles).—Voyages dans la Grande-Bretagne entrepris relativement aux services publics de la guerre, de la marine, et des ponts et chaussées, au commerce et à l'industrie, depuis 1816. 3 vol. 4to; *Paris*.

Vol. 1. Force militaire. Constitution de l'armée. 2e édition. 1825.
" 2. Force navale. Constitution de la marine. 1821.
" 3. Force commerciale. Voies publiques, places, rues, routes, canaux, ponts et chaussées, 1824.

Dupuit (J.).—Études sur le mouvement des eaux dans les canaux découverts et à travers les terrains perméables; avec des considérations relatives au régime des grandes eaux, au débouché à leur donner, et à la marche des alluvions dans les rivières à fond mobile. 2e édition. 4to; *Paris*, 1863.

DuTemple (L.).—Cours de machines à vapeur. *Vide* MÉCANIQUE. *Page* 305.

Hélice.—Solidité et utilisation de l'hélice. *Vide* MÉCANIQUE. *Page* 306.

Lambly (John).—Sailing directions for the River Saint Lawrence, from the Island of Anticosti to Quebec, discribing the soundings, shoals, rocks, bearings, distances, land marks, buoys, light house, currents, and tides. In-folio with atlas. 12mo ; *Quebec*, 1818.

Main (Thos. J.).—The marine steam-engine. *Vide* MECHANICS. *Page* 306.

Malézieux (M.).—Travaux publics des États-Unis d'Amérique en 1870. (Rapport de mission.) Texte et atlas. 2 vol. Gd 4to ; *Paris*, 1872

Mitchell (John).—A manual of practical assaying. 3rd edition, edited by WM. CROOKES. 8vo ; *London*, 1872.

Nesbitt (Thos. T.).—Directions de navigation pour Terreneuve, la côte du Labrador, et pour le Golfe et le fleuve St. Laurent. Traduit de l'anglais par————. 8vo ; *Québec*, 1861.

Nystrom (John W.).—Construction of ship and screw propellers. *Vide* MECHANICS. *Page* 307.

Paris (E.).—Traité de l'hélice propulsive. *Vide* MÉCANIQUE. *Page* 307.

Phillips (J.-A.) and **Darlington** (John.—Records of mining and metallurgy. *Vide* TECHNOLOGY. *Page* 359.

Raymond (R.-W.).—Mines, Mills and furnaces of the Pacific States and territories ; an account of the condition, resources and methods of the mining and metallurgical industry in those regions. 8vo ; *New York*, 1871.

Report of the commission appointed to enquire into matters connected with the Public Buildings of Ottawa. 8vo ; *Québec*, 1863.

Richard (G. Tom).—Études sur l'art d'extraire immédiatemet le fer de ses minerais, sans convertir le métal en fonte. 4to ; *Paris*, 1848.

Sarran (E.).—Manuel du géomètre souterrain. 2 vol. 8vo ; *Paris*, 1868. (Texte et atlas.)

Tredgold.—Marine engines and boilers. *Vide* MECHANICS. *Page* 310.

Ure.—Dictionary of arts, manufactures and mines. *Vide* TECHNOLOGY. *Page* 362.

Young (Hon. John.).—Rival route to the Ocean from the West, and docks at Montreal. Considered in a letter to the Harbour Commissioners. Broch. de 66 pages 8vo ; *Montréal*, 1853.

————————Reports on the means of improving the present harbour and the construction of docks at Montreal, by JOHN C. TRAUTWINE, of Philadelphia ; also a reply to the same, in a letter addressed to the harbour commissioners. Broch. de 128 pages 8vo ; *Montréal*, 1859.

CANAUX ET CHEMINS DE FER.

Beans (E. W.).—A treatise on railway curves and location. 12mo ; *Philadelphia*, 1872.

Brees (S.-C.).—Science pratique des chemins de fer, ouvrage contenant la description des travaux publics exécutés en Angleterre par les plus célèbres ingénieurs. Traduit de l'Anglais par IRVINE. Avec planches. In-4to ; *Paris*, 1841.

Brown (Thos. S.).—A history of the Great Trunk Railway of Canada, compiled from public documents. Broch. de 54 pages 8vo ; *Québec*, 1864.

Bruère (M.-R.).—Traité de consolidation des talus, routes, canaux et chemins de fer. 12mo ; *Paris*. Avec atlas 4to ; 1862.

Byrne (Oliver).—Pocket-book for railroad and civil engineers, containing new an exact methods for laying out railroad curves, switches, frog angles, and crossings ; levelling, &c. 12mo ; *Philadelphia*, 1872.

Charte de la compagnie du chemin de fer du Pacifique, avec les documents et la correspondance qui s'y rattachent. Broch de 40 pages 8vo ; *Ottawa*, 1873.

Charter for the construction of the Pacific Railway, with papers and correspondence. Broch. 40 pages 8vo ; *Ottawa*, 1873.

Chemin de fer Grand-Tronc.—Rapport du comité nommé pour s'enquérir et faire rapport sur l'état, l'administration et l'avenir de la compagnie du chemin de fer Grand-Tronc. 8vo ; *Toronto*, 1857.

———————————Rapport de la commission nommée pour s'enquérir des affaires du chemin de fer Grand-Tronc. 8vo ; *Québec*, 1861.

———————————A history. *Vide* BROWN.

———————————Letter from M. BRYDGES in regard to trade between Canada and the Lower Provinces. Broch. de 16 pages 12mo ; *Montréal*, 1866.

Chemin de fer Intercolonial (Le) de Québec à Halifax. Broch. de 35 pages 8vo ; *Québec*, 1867.

———————Correspondence relating to the intercolonial railway. Broch de 52 pages 8vo ; *Fredericton*, 1864.

———————**The Route** of the intercolonial railway in a national, commercial and economical point of view. Broch. de 48 pages 8vo ; 1867.

———————Rapport sur l'exploration préliminaire du chemin de fer intercolonial. *Québec*, 1866.

———————Report on the proposal Trunk line of railway from Novo Scotia to Quebec. (1866).

———————On the national, political and commercial importance of a railway from Halifax to Quebec. With a map. Broch. de 85 pages 8vo ; *London*, 1858.

Chemin de fer de la Rive Nord.—Rapport de l'ingénieur en chef sur l'étude du chemin de fer de la Rive Nord, et des directeurs sur les ressources probables de ce chemin. Broch. de 52 pages 8vo ; *Québec*, 1854.

Chemin de fer de Lévis et Kennébec.—The Lévis and Kennébec railway. Capital stock $3,000,000. Broch. de 32 pages 8vo ; *Québec*, 1873.

Chemin de fer du Pacifique.—*Vide* TASSÉ.

———————The employment of the people and capital of Great Britain in her own colonies, explained in a letter from Major R. Carmicheal-Smyth to the author of « the clock-maker, containing thoughts on the subject of a British colonial railway communication between the Atlantic and the Pacific. With a map. Broch. de 68 pages 8vo ; *London*, 1849.

———————Sketch of the proposed line of overland railway through British North America. *Vide* WADDINGTON.

Chevalier (Michel).—L'Isthme de Panama. Examen historique et géographique des différentes directions suivant lesquelles on pourrait le percer, et les moyens à y employer. 8vo ; *Paris* 1844.

———————Enquête sur l'exploitation et la construction des chemins de fer. Gd 4to ; *Paris*, 1863.

———————Histoire et description des voies de communication aux États-Unis et des travaux d'art qui en dépendent. 2 vol. 4to ; *Paris*, 1840, et atlas in-folio.

Couche (Chs.).—Voie, matériel, roulant et exploitation technique des chemins de fer. Ouvrage suivi d'un appendice sur les travaux d'art. 2 vol. gd 8vo ; *Paris*, 1867-70, et 2 atlas 4to.

Dupin (Chs.).—Second rapport sur le canal maritime de Suez entre la Mer Rouge et la Méditerranée. Broch. 4to comprise dans un vol. intitulé MÉMOIRES.

Easton (Alex.).—A practical treatise on street or horse power railways ; their location, construction and management, with general plans and rules for their organization and operation, etc. 8vo ; *Philadelphia*, 1859.

Flachat (Eug.).—Étude sur l'usure et le renouvellement des rails. 8vo de 26 pages.

Fleming (S.).—Report on the Intercolonial railway exploratory survy, made under instructions from the canadian government, in 1864. Broch. de 160 pages 8vo ; *Quebec*, 1865.

Flint (H.-M.).—The railroads of the United States, their history and statistics. 12mo ; *Philadelphia*, 1868.

Froster (John.).—New system of wooden rail. Broch. de 9 pages 12mo ; *Montreal*, 1869.

Grand Trunk railway.—*Vide* CHEMIN DE FER.

Haupt (Herman).—General theory of bridge construction. *Vide* TRAVAUX PUBLICS : *Génie civil.*

Henck (John B.).—Field-book for railroad engineers. 12mo ; *New York*, 1871.

Jervis (John).—A treatise on the construction and management of railways. 12mo ; *Philadelphia*, 1869.

Jullien.—Manuel du constructeur de machines locomotives, orné de 12 planches sur acier. 12mo ; *Paris*, 187? avec atlas 4to. (*Manuel-Roret.*)

Keefer (Thos. C.).—Report on a survey for the railway bridge over the St. Lawrence at Montreal, (1851-52.) Broch. de 50 pages 8vo ; *Montreal*, 1853.

————————The Canada central railway. Broch. de 10 pages 12mo ; *Ottawa.*

————————Prize essay. The canals of Canada, their prospects and influence. 8vo ; *Toronto*, 1850.

Kingsford (Wm.).—The canadian canals. Their history and cost, with an inquiry into the policy necessary to advance the well-being of the Province. 8vo ; *Toronto*, 1865.

Langelier (J.-C.) —La nécessité et la possibilité d'un chemin de fer de Québec au lac St. Jean. Broch. de 30 pages 8vo; *Québec*, 1873.

Lardner (D.).—Railway economy. *Vide* ECONOMIE POLITIQUE. *Page* 174.

Legge (Chs.).—A glance at the Victoria bridge and the men who built it, (dedicated to the Grand Trunc Railway of Canada.) Broch. de 153 pages 12mo; *Montréal*, 1860.

Level (Emile).—De la construction et de l'exploitation des chemins de fer d'intérêt local. Études pratiques. 8vo; *Paris*, 1870.

Maps, reports and estimates relative to improvements of the navigation of the river St. Lawrence and a proposed canal connecting the river St. Lawrence and Lake Champlain. In-folio; *Toronto*, 1866.

Montreal in 1856. *Voir*: TECHNOLOGIE.

Morris (Alex.).—The railway clauses consolidation acts of Canada with an alphabetical and analytical index. Broch. de 68 pages 8vo; *Montreal*, 1853.

Nelson (Joseph).—On the political, and commercial importance of completing the line railway from Halifax to Quebec. With a map. Broch. de 76 pages 8vo; *London*, 1860.

Norris (S.).—Hand-book for locomotive engineers and machinists: *Vide* TECHNOLOGY.

Oppermann (C.-A.).—Portefeuille économique des machines. *Vide* TECHNOLOGIE.

Peto (Sir M.).—The resources and prospects of America. *Vide* STATISTIQUE. *Page* 177.

Poor (Henry V.).—Manual of the railroads of the United States for 1872-1873, showing their mileage, stocks, bonds, cost, trafic, expenses, &c., together with an appendix containing a full analysis of the debts of the United States, and of the several States. 5th series. Gd 8vo; *New York*, 1872.

————————History of the railroads and canals of the United States of America, in three volume. Vol. 1rst. Gd 8vo; *New York* 1860.

Railroad Jubilee (The).—An account of the celebration commemorative of the opening of railroad communication between Boston and Canada. September 17-18-19, 1851. 8vo. *Boston*, 1851.

Railways, steamer and telegraph. 12mo.

Railways of Canada for 1870-1871, *Vide* TROUT.

Rapport.—*Vide* CHEMIN DE FER.

Report.—*Vide* CHEMIN DE FER.

Rossel (L.-N.).—Noté sur la réparation militaire des ponts, et particulièrement des ponts de chemins de fer par les armées en campagne. 8vo; *Paris*, 1869.

Serrel (E.-W.).—Rapport sur un pont suspendu projeté pour le passage d'un chemin de fer et pour la traverse du fleuve Saint-Laurent, à Québec. Broch. de 70 pages 8vo; *Québec*, 1852.

————————Report on a railway suspension bridge over the river St. Lawrence, near Quebec. Broch. de 67 pages 8vo; *Quebec*, 1852.

Simms (Frédéric W.).—A treatise of the principles and practice of levelling. Showing its application to purposes of railway and the construction of roads, &c. 4th edition, with practical examples for setting out railway curves. With plates and woodcuts. 8vo; *London*, 1856.

Tassé (Joseph).—Le chemin de fer canadien du Pacifique. Broch. de 62 pages 8vo; *Montréal*, 1872.

Trout (J.-M. and Edw.).—The railways of Canada, for 1870-71, showing the progress, mileage, cost of construction, the stocks, bonds traffic, earnings, expenses, and organisation of the railways of the Dominion, &c. 8vo; *Toronto*, 1871.

Waddington (Alf.).—Sketch of the proposed line of overland railroad through British North America. Broch. de 29 pages 8vo; *Ottawa*, 1871,

Williams (Frederic S.).—Our iron roads: their history, construction and social influences: with numerous illustrations. 8vo; *London*, 1852.

EXPLORATIONS.

Appendice du rapport du Commissaire des Terres de la Couronne.—IIe partie: Cartes du Canada. 4to; *Toronto*, 1857, savoir:

1. Bas-Canada.
2. Haut-Canada.
3. Gaspé et Bonaventure
4. Saguenay.
5. St. Maurice.

Appendice du rapport du Commissaire des Terres de la Couronne.—(*Suite*).

6. Contrée de l'Ottawa.
7. Rive Nord du Lac Huron.
8. Canada, Territoire des sauvages et Baie d'Hudson.

Appendix to report of the Commissioner of Crown Lands.—Part II. Maps of Canada. 4to; *Toronto*, 1857, viz:

1. Lower Canada.
2. Upper Canada.
3. Gaspé and Bonaventure.
4. The Saguenay.
5. The St. Maurice.
6. The Ottawa country.
7. The North Shore of Lake of Huron.
8. Canada Indian Territories and Hudson's Bay.

Chevalier (Michel).—L'Isthme de Panama. Examen historique et géographique des différentes directions suivant lesquelles on pourrait le percer, et des moyens à y employer. Avec une carte. 8vo; *Paris*, 1844.

Copie du rapport de l'arpentage de la Rivière St. Maurice. Avec planches. Broch. de 6 pages folio; 1850.

Dawson (S.-J.).—Exploration between Lake Superior and Red River settlement. *Vide* REPORT.

Hind (H. Y.).—Report on the Assiniboine and Saskatchewan exploring expedition. *Vide* REPORT.

Legendre et Bignell.—Réponse à une adresse de l'Assemblée Législative relative au relevé de la rivière St. Maurice. Broch. de 70 pages in-folio; *Québec*, 1851.

Plans des lacs et rivières entre le lac Huron et la rivière des Outaouais, pour accompagner les rapports géologiques de 1853-54-55 et 56. 4to; *Toronto*, 1857.

Rapport sur l'exploration préliminaire du chemin de fer Intercolonial, faite par or e du gouvernement canadien en 1866. *Québec.*

Rapport sur l'expédition d'exploration de l'Assiniboine et de la Saskatchewan, par H.-Y. HIND. 4to; *Toronto*, 1859.

Rapport de l'exploration de la contrée située entre le Lac Supérieur et la Rivière-Rouge, et entre ce dernier endroit et les rivières Assiniboine et Saskatchewan, par S.-J. DAWSON. Avec cartes. 4to; *Toronto*, 1859. (Appendice du 17e vol. des journaux de l'Assemblée Législative du Canada.)

Réponse relative à l'exploration faite par M. Blaicklock du territoire entre Québec et le Lac St. Jean. Broch. de 52 pages 12mo; *Toronto*, 1850.

Report on the proposal trunk line of railway, from Nova Scotia to Quebec. *Quebec*, 1866.

Report on the exploration of the country between the Lake Superior and Red River settlement, and between the latter place and the Assiniboine and Saskatchewan, by S.-J. DAWSON. 4to; *Toronto*, 1859.

Report on the Assiniboine and Saskatchewan exploring expedition, by H.-Y. HIND. 4to; *Toronto*, 1859.

GENIE CIVIL.

Adhémar (J.).—Traité des ponts biais en pierre et en bois. 2e édition. 8vo; *Paris*, 1870. Avec atlas in-folio.

———————Traité de charpente. 3e édition. 8vo; *Paris*, 1870. Avec atlas in-folio.

———————Traité de la coupe des pierres. 6e édition. 8vo; *Paris*, 1870. Avec atlas in-folio.

Annales du génie civil.—Recueil de mémoires sur les mathématiques pures et appliquées, l'astronomie, les ponts et chaussées, les routes et chemins de fer, les constructions et la navigation maritime et fluviale, l'architecture, les mines, la métallurgie, la chimie, la physique, les arts méchaniques, l'économie industrielle, le génie rural. Revue de l'industrie française et étrangère. Publiée par une réunion d'ingénieurs, d'architectes, de professeurs, etc. avec le concours de savants étrangers. 12 vol. Gd 8vo, avec 12 atlas 4to; 1862–1873.

Bresse.—Cours de mécanique appliquée, professée à l'école impériale des ponts et chaussées. *Vide* MÉCANIQUE.

Debauve (A.).—Manuel de l'ingénieur des ponts et chaussées, mécaniques, machines hydrauliques et à vapeur. Gd 8vo, avec 436 figures; *Paris*, 1873. Accompagné d'un atlas de 16 pl. 4to.

Dupin (le baron Chs.).—Applications de géométrie et de méchanique, à la marine, aux ponts et chaussées, etc. 4to; *Paris*, 1822.

———————————— Voyages dans la Grande Bretagne. *Vide* VOYAGES.

Etudes sur l'exposition de 1867, ou *les archives de l'industrie au 19e siècle.* Description générale encyclopédique, méthodique et raisonnée de l'état actuel des arts, des sciences, de l'industrie et de l'agriculture chez tous les peuples. Recueil de travaux techniques, théoriques, pratiques et historiques, par MM. les Rédacteurs des Annales du Génie Civil, avec la collaboration de savants, d'ingénieurs et de professeurs français et étrangers. Eug. Lachoix, directeur. 3e édition. 8 vol. Gd 8vo ; *Paris*, 1868.

Haupt (Herman).—General theory of bridge construction, countaining demonstrations of the principles of the art, and their application to practice, furnishing the means of calculating the strains upon the chords, ties, braces, counter braces, and other parts of a bridge or frame of any description. With practical illustrations. 8vo ; *New York*, 1870.

Hunter's handbook of the Victoria Bridge, illustrated with wood cuts. A brief history of that wonderful work, etc., by F.-A. Boxer. Broch de 114 pages 12mo ; *Montreal*, 1860.

Legge (Charles).—A glance of the Victoria Bridge and the men who built it. Broch de 153 pages 12mo ; *Montreal*, 1860.

Mahan (D.-H.).—An elementary course of civil engineering for the use of cadets of the United States military academy. 6th edition 8vo ; *New York*, 1864.

Ponts et chaussées.—Ouvrage accompagné de planches. *Vide* au mot Ponts et chaussées. *Page* 205. (*Manuel-Roret.*)

Rankine (Wm.-Jn.-U.).—A manual of applied mechanics. *Vide* Mechanics.

———————————A manual of the steam-engine. *Vide* Mechanics.

———————————A manual of civil engineering. With numerous diagrams. 6th edition. 8vo ; *London*, 1870.

———————————Useful rules and tables relating the mensuration, engineering, structures and machines. 2nd edition. 8vo ; *London*, 1867.

Schmitz (E.) **Jullien** (C.-E.) et **Lorentz** (E.).—Manuel de l'ingénieur. *Vide* au mot Ingénieur. *Page* 200. (*Manuel-Roret.*)

VOYAGES.

Abbott (Jacob).—Discovery of America. *Vide* Histoire de l'Amérique. *Page* 226.

Agassiz (Mme. et M. Louis).—Voyage au Brésil. Traduit de l'anglais avec l'autorisation des auteurs par F. Vogeli. Ouvrage illustré de 54 gravures sur bois et contenant 5 cartes. 8vo ; *Paris*, 1869.

Ampère (J.-J.).—Promenade en Amérique. Etats-Unis, Cuba, Mexique. 2 vol. 8vo; *Paris*, 1855.

Ansted (D.-T.).—The Ionian Islands in the year 1863. 8vo; *London*, 1863.

Arago (Jacques).—Souvenirs d'un aveugle. Voyage autour du monde. Nouvelle édition enrichie de notes scientifiques par François Arago, et précédée d'une introduction par Jules Janin. Gd 8vo; *Paris*, 1868.

———(François.)—Voyages scientifiques. Vol. 9 de ses œuvres. *Vide* Physique.

Artaud de Montor.—Voyage dans les catacombes de Rome. 8vo; *Paris*, 1810.

Audouard (Mme. O.).—A travers l'Amérique. *Vide* Histoire de l'Amérique. *Page* 228.

Australia.—Early voyages to Terra Australis, now called Australia. A collection of documents, and extracts from early manuscript maps, illustrative of the history of discovery on the coasts of that vast Island, from the beginning of the 16th century to the time of Capt. Cook. Edited with an introduction by R. H. Major. 8vo; *London*, 1859. (*Printed for the Hakluyt Society.*)

Barbosa (Duarte).—A description of the coasts of East Africa and Malabar, in the beginning of 16th century. Translated from an early spanish manuscript, in the Barcelona library, with notes and preface by Hon. H.-E.-J. Stanley. 8vo; *London*, 1866. (*Printed for the Hakluyt Society.*)

Barrow (John).—The geography of Hudson's Bay, being the remarks of Captain W. Coats in many voyages to that locality, between the year 1727 and 1751. With an appendix containing extracts from the log of Captain Middleton on his voyage for the discovery of the North-West passage in H. M.-S. « *Furnace* » in 1741-2. Edited by———. 8vo; *London*, 1852 (*Printed for the Hakluyt Society.*)

Bartram (Wm.).—Voyage dans les parties sud de l'Amérique Septentrionale. *Vide* Histoire de l'Amérique. *Page* 228.

Batuta (Ibn).—The travels of———, translated from the Arabic manuscript copies preserved in the public library of Cambridge, with notes, by S. Lee. 4to; *London*, 1829.

Baumstark (Reinhold).—Une excursion en Espagne. Ouvrage traduit de l'Allemand par M. le baron de Lamezan. 8vo; *Paris*, 1872.

Bayley (F.-W.-N.).—Four years' residence in the West Indies. 8vo; *London*, 1830.

Beauvoir (le cte. de).—Java, Siam, Canton. Voyage autour du monde. Ouvrage enrichi d'une grande carte spéciale et de 14 gravures par DESCHAMPS. 5e édition. In-12; *Paris*, 1871.

Benzoni (Girolamo).—History of the New World, shewing his travels in America from 1541 to 1556, with some particulars of the Island of Canary. Now first translated and edited by rear-admiral SMYTH. 8vo; *London*, 1857. (*Printed for the Hakluyt Society.*)

Bernard (H.) et **Tissot** (E.).—Itinéraire pour l'Isthme de Suez et les grandes villes d'Égypte. In-12; *Paris*, 1869.

Biard (F.).—Deux années au Brézil. Ouvrage illustré de 180 vignettes. 8vo; *Paris*, 1862.

Bollaert (Wm.).—The expedition of Pedro de Ursua and Lope de Aguirre in search of El Dorado and Omagua, in 1560-61. Translated from fray Pedro Simon's sixth historical notice of the conquest of Tierra Firme by——. With an introduction by C. R. MARKHAM. 8vo; *London*, 1861. (*Printed for the Hakluyt Society.*)

Boucher de Perthes.—Voyage en Angleterre, Écosse et Irlande en 1860. In-12; *Paris*, 1868.

Brunet (O.).—Voyage d'André Michaux en Canada, depuis le Lac Champlain jusqu'à la Baie d'Hudson. Broch. 8vo de 27 pages. *Québec*, 1862.

Cabinet Cyclopedia (The) conducted by Revd. P. LARDNER, assisted by eminent literary and scientific men. Geography. The history of maritime and inland discovery. 3 vol. 12mo; *London*, 1831.

Cabot (Sébastien).—A memoir of Sébastien Cabot with a review of the history of maritime discovery, illustrated by documents from the rolls, now first published. 8vo; *London*, 1831.

Cameron (Hon. M.).—Lecture delivered to the Young Men's Mutual Improvement Association. Broch. de 23 pages 8vo; *Québec*, 1865.

Cartier (Jacques).—Voyages au Canada. *Vide* HISTOIRE DE L'AMÉRIQUE. *Page* 233.

Carver (Jonathan).—Voyages dans les parties intérieures de l'Amérique Septentrionale. *Vide* HISTOIRE DE L'AMÉRIQUE. *Page* 233.

Castelneau (Francis de).—Expédition dans les parties centrales de l'Amérique du Sud. *Vide* HISTOIRE DE L'AMÉRIQUE. *Page* 233.

Catlin.—Notes of eight years travels and residence in Europe, with his North American Indian collection. With illustrations. 4th edition. 2 vol. 8vo; *London*, 1848.

Chambers (Wm.).—Things as they are in America. 2nd edition. 8vo; *London*, 1857.

Champlain (Samuel).—Narrative of a voyage to the West Indies and Mexico in the years 1599–1602, with maps and illustrations. Translated from the original and unpublished manuscript with a biographical notice and notes by ALICE WILMERE. 8vo; *London*, 1859. (*Printed for the Hakluyt Society.*)

Chateaubriand (Le comte F.-A. de).—Voyages. Vol. 9 de ses Œuvres. *Vide* BELLES-LETTRES.

———————————————Itinéraire de Paris à Jérusalem. Vol. 4 de ses Œuvres. BELLES-LETTRES. *Page* 38.

Christmas (Christopher).—Select letters, with other original documents, relating to his four voyages to the New World. Translated and edited by R. H. MAJOR. 8vo; *London*, 1847. (*Printed for the Hakluyt Society.*)

Coréal (François).—Voyages aux Indes Occidentales, contenant ce qu'il a vu de plus remarquable pendant son séjour depuis 1666 jusqu'en 1697. Traduits de l'Espagnol. Avec une relation de la Guiane de WALTER RALEIGH, et le voyage de NARBROUGH à la Mer du Sud par le Détroit de Magellan, etc. Nouvelle édition, revue, corrigée et augmentée d'une nouvelle *Découverte des Indes Méridionales et des Terres Australes*, enrichie de figures. 2 vol. 12mo; *Paris*, 1722.

Custine (M. de).—Mémoires et voyages. Lettres écrites à diverses époques pendant des courses en Suisse, en Calabre, en Angleterre et en Ecosse. 2e édition. 2 vol. 8vo; *Paris*, 1830.

Davila (Pedrarias).—Narrative of the proceedings of———, in the Province of Tierra Firme or Castilla del Oro, and discovery of the South Sea and the coasts of Peru and Nicaragua. Written by the Adelantado Pascual de Andagoya. Translated and edited with notes and an introduction by C. R MARKHAM. 8vo; *London*, 1865. (*Printed for the Hakluyt Society.*)

Delessert (Édouard).—Voyage aux villes maudites, Sodome, Gomorrhe, Seboim, Adamah, Zoar. Une nuit dans la cité de Londres. Une soirée de hachich à Jérusalem. 4e édition. In-12; *Paris*, 1857.

Dennett (Capt. J.-F.).—The voyages and travels of captains Ross, Parry, Franklin, and Belzoni; manners, customs, and characters of various nations. Selected by———. 8vo; *London*, 1835.

Depping.—Histoires des expéditions maritimes des Normands et de leur établissement en France au 10e siecle. Ouvrage couronné par l'Académie des Inscriptions et Belles-Lettres. 2 tomes en 1 vol. 8vo; *Bruxelles*, 1844.

Dixon (James).—Personal narrative of a tour through a part of the United States and Canada, with notices of the history and institutions of Methodism in America. 12mo; *New York*, 1849.

Drake (Sir Francis).—The world encompassed by Sir Francis Drake, being his next voyage to that to Nombre de Dios. Collated with an unpublished manuscript of F. Fletcher, chaplain to the expedition. With appendices illustrative of the same voyage and introduction by S.-W. Vaux. 8vo; *London*, 1854. (*Printed for the Hakluyt Society.*

Drake, Cavendish and Dampier.—Lives and voyages, including an introductory view of the earlier discoveries in the South Sea, and the history of the Buccaneers. With portraits. 12mo; *Edinburgh*, 1831.

Dufferin (Earl of).—A yacht voyage. Letters from High Latitudes, being some account of a voyage in the schooner yacht « Foam » 85 O. M. to Iceland, Jan Mayen and Spitzbergen, in 1856. 12mo; *Toronto*, 1872.

————(Lord).—Lettres écrites des régions polaires. Traduites de l'anglais par F. de Lanoye. Ouvrage illustré de 25 vignettes sur bois et accompagné de trois cartes. 8vo; *Paris*, 1860.

Dupin (Le baron Charles).—Voyages dans la Grande Bretagne, entrepris relativement aux services publics de la guerre, de la marine etc. 3 vol. 4to; *Paris*, 1825. (Avec planches in-folio.)

Ellesmere (Earl of).—History of the two Tartar Conquerors of China, including the two journeys into Tartary of Father F. Verbiest, in the suit of the emperor Kang-Hi. From the french of Père P.-J. d'Orléans, O. J. to which is added Father Pereira's journey into Tartary, in the suit of the same emperor. From the Dutch of M. Witsen, translated and edited by————. With an introduction by R.-H. Major. 8vo; *London*, 1854. (*Printed for the Hakluyt Society.*)

Engleheart (G. D.).—Journal of the progress of H. R. H. the Prince of Wales through British North America, and his visit to the United States, 10th July to 15th November 1860. 8vo; *London.*

Evliya Efendi.—Narration of travels in Europe, Asia and Africa, in the 17th century, translated from the Turkish by Jos. Von Hammer. 4to; *London*, 1846.

Excursion aux Provinces Maritimes.—Impressions de voyage. Broch. in-18 de 52 pages *Québec*, 1864.

Fearon (H. B.)—Sketches of America. A narrative of a journey of 5000 miles. *Vide* Histoire de l'Amérique. *Page* 238.

Fergusson (Adam).—Practical notes made during a tour in Canada and a portion of the United States, in 1831. *Vide* HISTOIRE DE L'AMÉRIQUE. *Page* 238.

Fletcher (Dr. Giles).—Russia at the close of the 16th century, comprising the treatise of the «Russe Common Wealth,» and travels of Sir JEROME HORSEY, now for the first time printed entire from his own manuscript. Edited by ED. A. BOND. 8vo ; *London*, 1856. (*Printed for the Hakluyt Society.*)

Galvano (Antonio).—The discoveries of the world from their first original unto the year of 1555. Corrected, quoted and published in England by R. HAKLUYT. (1601.) Reprinted with the original Portuguese text and edited by vice-admiral Bethune. 8vo ; *London*, 1862. (*Printed for the Hakluyt Society.*)

Garnier (Jules).—Voyage autour du monde. La Nouvelle Calédonie (côte orientale.) 2e édition. In-12 ; *Paris*, 1871.

———————Voyage autour du monde. Océanie, les îles des Pins, Loyalty et Tahiti. 12mo ; *Paris*, 1871.

Garnier (Francis).—Voyage d'exploration en Indo-Chine, effectué pendant les années 1866, 1867 et 1868, par une commission française présidée par M. le capt. de frégate DOUDART DE LAGRÉE, et publié par les ordres du ministère de la marine, sous la direction de M. GARNIER, lieutenant de vaisseau, avec le concours de MM. DELAPORTE, JOUBERT ET MOREL. Ouvrage illustré de 250 gravures sur bois d'après les croquis de M. Delaporte, et accompagné d'un atlas. 2 vol. gd 4to ; *Paris*, 1873. Avec atlas in-folio de cartes et plans, et un album pittoresque.

Génand (J.-A.).—Notes de voyage. *Vide* HISTOIRE : *Amérique*. *Page* 240.

Gerrit de Veer.—A true description of three voyages by the North-East towards Cathay and China undertaken by the Dutch in 1594, 1595 and 1596. Published at Amsterdam in the year 1598, and in 1609. Translated into english, by W. PHILLIP. Edited by T. BEKE. 8vo ; *London*, 1853. (*Printed for the Hakluyt Society.*)

Gingras (L'abbé Léon).—L'Orient, ou voyage en Égypte, en Arabie, en Terre-Sainte, en Turquie et en Grèce. 2 vol. 8vo ; *Québec*, 1847.

Godfrey (Wm.-C.).—Narrative of the last Grinnell artic exploring expedition in search of Sir John Franklin, 1853–54–55. With a biography of Dr. K. KANE. Superbly illustrated. 12mo ; *Philadelphia*, 1857.

Grant (Rév. George M.).—Ocean to ocean. Sandord Fleming's expedition through Canada in 1872. A diary kept during a journey from the Atlantic to the Pacific, with the expedition of the engineer in chief of the Canadian Pacific and intercolonial railways. With sixty illustrations. 8vo ; *Montreal*, 1873.

Guérin (V.).—Description géographique, historique et archéologique de la Palestine. *Vide* GÉOGRAPHIE.

Guzman (Don A.-E. de).—The life and acts of————. Translated from an original manuscript in the National library at Madrid, &c., by C. R. MARKHAM, 8vo ; *London*, 1862. (*Edited forthe Hakluyt Society.*)

Hall (Basil).—Voyage au Chili, au Pérou, et au Mexique, pendant les années 1820, 1821 et 1822, entrepris par ordre du Gouvernement anglais. Orné de la carte de ces pays. 2 vol. 8vo ; *Paris*, 1834.

——(S. Francis).—Travels in Canada and the United States, in 1816 and 1817. 8vo ; *London*, 1818.

Hawkins (Sir Richard).—The observations of————, in his voyage into the South Sea, in 1593. Reprinted from the edition of 1622. Edited by D. BETHUNE. 8vo ; *London*, 1847. (*Printed for the Hakluyt Society.*)

Hayes (le Dr. J.-J.).—The open Polar Sea : a narrative of a voyage of discovery towards the North Pole, in the schooner « *United States.*» 8vo ; *London*, 1867.

————————La mer libre du Pôle. Voyage de découvertes dans les mers arctiques, exécuté en 1860-1861. Traduit de l'anglais avec notes complémentaires, par F. DE LANOYE. Ouvrage illustré de 70 gravures sur bois, et accompagné de 3 cartes. 8vo ; *Paris*, 1868.

Herberstein (Baron S. Von).—Notes upon Russia, being a translation of the earliest account of that country entitled : « *Rerum Moscovitarum commentarii.*» Translated and edited with notes, &c., by R. H. MAJOR. 2 vol. 8vo ; *London*, 1851. (*Edited for the Hakluyt Society.*)

Heriot (George).—Travels through the Canadas, *Vide* HISTOIRE DE L'AMÉRIQUE. *Page* 242.

Hodgson (Adam).—Letters from North America, written during a Tour in the United States and Canada. 2 vol. 8vo ; *London*, 1824.

Hudson (Henry).—Henry Hudson the navigator. The original documents in which his career is recorded, collected, partly translated and annotated, with an introduction by G.-M. ASHER. 8vo ; *London*, 1860. (*Printed for the Hakluyt Society.*)

Humboldt (A. de) and **Bonpland** (A.).—Personal narrative of travels to the Equinoctial regions of the new Continent during the years 1799-1804, written in French by A. DE HUMBOLDT and translated into english by HELEN M. WILLIAMS. 8vo; *Philadelphia*, 1815.

Jenkins (John S.).—Voyage of the United States Exploring squadron, commanded by Captain Chs. WILKES of the United States navy, in 1838-1839-1840-1841 and 1842, together with explorations and discoveries made by admiral d'Urville, Captain. Ross, and other navigators and travellers; and an account of the expedition to the Dead sea, under Lieut. LYNCH. Whith numerous illustrations. 8vo; *Buffalo*, 1850.

Jones (John W.).—Divers voyages touching the discovery of America and the Island adjacent, collected and published by R. HAKLUYT. Edited with notes by JOHN W. JONES. 8vo; *London*, 1850.

Jordanus (Friar).—The wonders of the East circa 1330. Translated from the latin original as published at Paris in 1839 in the *Recueil de voyages*, &c., with the addition of a commentary by HENRY YULE. 8vo; *London*, 1863. (*Printed for the Hakluyt Society.*)

Journal of the progress of H. R. H. the PRINCE of WALES through British North America. *Vide* ENGLEHEART.

Kalm (Peter).—Travels into North America, containing its natural history &c., with the civil, ecclesiastical and commercial state of the country, &c. Translated into English by J.-R. FORSTER. Enriched with a map, engravings and notes. 3 vol. 8vo; *Washington*, 1770.

Kane (Dr. E.-K.).—Arctic explorations. The second Grinnell expedition in search of Sir John Franklin, 1853-54-55. Illustrated by upwards 300 engravings. 2 vol. 8vo; *Philadelphia*, 1856.

Kohl (J.-G.).—Travels in Canada and through the states of New York and Pennsylvania. *Vide* HISTOIRE DE L'AMÉRIQUE. *Page* 244.

Lahontan (le Baron de).—Voyages dans l'Amérique Septentrionale. *Vide* HISTOIRE DE L'AMÉRIQUE. *Page* 245.

Lambert (John).—Travels through Canada and the United States of North America in the years 1806, 1807 et 1808, to which are added biographical notices and anecdotes of some of the leading characters in the United States, with a map and numerous engravings. 3rd edition. 2 vol. 8vo; *London*, 1816.

Lanoye (Ferd. de).—Le Nil, son bassin et ses sources. Explorations et récits extraits des voyageurs anciens et modernes. In-12; *Paris*, 1869.

LaRochefoucault-Liancourt (Duke de).—Travels through the United States of North America, the country of Iroquois, and Upper Canada, in the years 1795 1796-1797, with an authentic account of Lower Canada. 4to; *London*, 1799.

Laval (Le R. P.)—Voyage de la Louisiane fait par ordre du roy en 1720. In-4to; *Paris*, 1728.

Léon (Pedro de Cieza de).—The travels of———, (1532-50) contained in the first of his chronicle of Peru. Translated and edited with notes and introduction by C.-B. MARKHAM. 8vo; *London*, 1864. (*Printed for the Hakluyt Society.*)

Leslie, Jameson and Murray.—Narrative of discovery and adventure in the Polar Seas and Regions; with illustrations of their climate, geology, and natural history, and an account of the whale-fishery. 12mo; *Edinburgh*, 1830.

Lower St. Lawrence (The) or Quebec to Halifax viâ Gaspé and Pictou. Broch. de 113 pages 32mo; *Quebec*, 1862.

Lyell (Charles).—Travels in North America (1841-42.) With geological observations on United States, Nova Scotia. 8vo; *New York*, 1845.

———A second visit to the United States of America. 2 vol. 8vo; *New York*, 1849.

Macarius.—The travels of MACARIUS, Patriarch of Antioch: written by his attendant archdeacon, PAUL OF ALEPPO, in Arabic. Translated by F. BELFOUR. 2 vol. in-4to; *London*, 1829.

MacGillivray (W.).—The travels and researches of Alex. Von Humboldt; being a condensed narrative of his journeys in the equinoctial regions of America, and in Asiatic Russia. With a portrait of Humboldt, a map of the Orinoco, and five engravings. 12mo; *Edinburgh*, 1832.

MacKay (Chs.).—Life and liberty in America. *Vide*: HISTOIRE DE L'AMÉRIQUE. *Page* 247.

MacKenzie (Alex.).—Voyages from Montreal, on the River St. Lawrence, through the continent of North America to the frozen and Pacific Oceans, in 1789 and 1793. With a preliminary account of the rise, progress, and present state of the fur trade of that country. Illustrated with maps. 4to; *London*, 1801.

Major (R.-H.).—India in the 15th century. Being a collection of narrative of voyages to India in the century preceeding the Portuguese discovery of the Cape of Good Hope. From Latin, Persian, Russian and Italian sources, now first translated into English. Edited with an introduction by———. 8vo *London*, 1857. (*Printed for the Hakluyt Society.*) M.

———Early voyages to Terra Australis. *Vide* AUSTRALIA.

Marcoy (Paul).—Voyage à travers l'Amérique du Sud, de l'Océan Pacifique à l'Océan Atlantique, illustré de 626 vues, types et paysages, par E. Riou, et accompagné de 20 cartes. 2 vol. Gd 4to ; *Paris*, 1869.

Margry (Pierre).—Les navigations françaises. *Vide* Histoire de France. *Page* 291.

Markham (Clements R.).—Expeditions into the valley of the Amazons, 1539, 1540, 1639. Translated and edited with notes by——. 8vo ; *London*, 1859. (*Printed for the Hakluyt Society.*)

——————————Narrative of the Embassy of Ruy G. de Clavijo to the Court of Timour, at Samarcand (1403-6.) Translated for the first time with notes and preface, and an introductory life of Timour Beg, by——. 8vo ; *London*, 1859. (*Printed for the Hakluyt Society.*)

Maynarde (Thos.).—Sir Francis Drake, his voyage 1575. Together with the spanish account of Drake's attack on Puerto Rico. Edited from the original manuscript by U. D. Cooley. 8vo ; *London*, 1849. (*Printed for the Hakluyt Society.*)

M'Clintoch (Capt.).—A narrative of the discovery of the fate of Sir John Franklin and his companions. With maps and illustrations. 8vo ; *Boston*, 1860.

McLeod (M.).—Peace river. A canoe voyage from Hudson's Bay to Pacific, by the late Sir George Simpson in 1828. Journal of the late chief factor, Arch. McDonald, who accompanied him. Edited with notes by M. McLeod. 8vo ; *Ottawa*, 1872.

Men and Manners in America.—2 vol. 8vo ; *Edinburgh*, 1833.

Mendoza (Juan G. de).—The History of the Great and mighty Kingdom of China, and the situation thereof. Compiled from the early translation of R. Parke. Edited by Sir G. T. Shaunton, with an introduction by Major. 2 vol. 8vo ; *London*, 1843. (*Printed for the Hakluyt Society.*)

Michaud et Poujoulat.—Correspondance d'Orient (1830-1831). 7 vol. 8vo ; *Paris*, 1833.

Middleton (Sir Henry).—Voyage to Bantam and the Maluco Islands ; being the second voyage set forth by the governor and company of merchants of London trading into the East Indies, from the edition of 1606. Annoted and edited by B. Corney. 8vo ; *London*, 1855. (*Printed for the Hakluyt Society.*)

Murray (Hon. Amelia M.).—Letters from the United States, Cuba and Canada. Two volumes complete in one 12mo ; *New York*, 1856.

Navarrete (Don M.-F. de).—Coleccion de los viajes y descubrimientos que hicieron por mar los Espanoles desde fines del siglo XV. Coordinada é ilustrada. Segunda edicion. 5 tom. 8vo ; *Madrid*, 1858.

Pallas (P.-S.) —Voyages en différentes provinces de l'Empire de Russie, et dans l'Asie septentionale, tradnits de l'Allemand par GAUTHIER DE LA PEYRONIE. 5 vol. 4to ; *Paris*, 1788-1793.

Perry (Commodore M.-C.).—Narrative of the expedition of an American squadron to the China seas and Japan, performed in the years 1852-1853 and 1854. By order of the government of United States. With numerous illustrations. 3 vol. Gd 4to ; *Washington*, 1857.

Pinkerton (John).—A general collection of the best and most interesting voyages and travels in all parts of the world, many of which are now first translated into English. Digested of a new plan. Illustrated with plates. 17 vol. 4to ; *London*, 1808-1814.

Poujoulat (Bapt.).—Études Africaines. Récits et pensées d'un voyageur. 2 vol. 8vo ; *Paris*, 1847.

————————Voyage à Constantinople. In-18 ; *Paris*, 1860.

Power (Tyrone).—Impressions of America, during the years 1833-34-35. 2 vol. 8vo ; *London*, 1836.

Quebec to Halifax (The Lower St. Lawrence) viâ Gaspé and Pictou. River Saguenay, etc. 18mo ; *Quebec*, 1862.

Ralegh (Sir W.).—The discovery of the large, rich, and beautiful empire of Guiana, with a relation of the great and golden city of Manoa (which the Spaniards call El Dorado) performed in the year 1595 by———. Reprinted from the edition of 1596, with some unpublished documents relative to that country. Edited with copious explanatory notes and biographical memoir, by Sir R.-H. SCHOMBURGK. 8vo ; *London* 1848. (*Printed for the Hakluyt Society.*)

Ramusio (Gio. Battista).—Terza editione delle GIOV. BAT. RAMUSIO. 3 vol. in-folio ; *Venetia*, viz :

Primo volume. La descrittione del l'Africa, 1563.

Secondo volume. Varie descrittioni di diversi auttori dell'Orientali, della Tartaria, Persia, Armenia, etc. 1574.

Terzo volume. Le navigationi al Mondo Nuovo, à gli Antichi incognito, satte Don Chrisforo Colombo, da Francesco Pizzarro, da Giovanni, da Verazzano et dal Cap. Jacques Cartier. 1565.

Recollections of a visit to Great Britain and Ireland in the summer of 1862. 8vo ; *Quebec*, 1863.

Relation du voyage de Son Altesse Royale le Prince de Galles en Amérique. Reproduite du *Journal de l'Instruction Publique*, avec un appendice, etc. 8vo; *Montréal*, 1860.

Roas (Hon. F.-P. de).—Travels in the United States. *Vide* HISTOIRE DE L'AMÉRIQUE. *Page* 256.

Rundall (Thos.).—Memorial of the Empire of Japon in the 16th and 17th centuries, edited with notes by———. 8vo; *London*, 1850. (*Printed for the Hakluyt Society.*)

———————Narratives of voyages towards the North West in search of a passage to Cathay and India 1496 to 1631. With selections from the early records of the East India Company, and from MSS in the British Museum. 8vo; *London*, 1849. (*Printed for the Hakluyt Society.*)

Saint-Pierre (Bernardin de).—Voyage de l'Ile de France. Vol. 1 et 2 de ses œuvres. *Vide* BELLES-LETTRES. *Page* 45.

Saulcy (F. de).—Voyage autour de la Mer Morte et dans les terres Bibliques, exécuté de décembre 1850 à avril 1851. 2 vol. Gd 8vo; *Paris*, 1853. Avec atlas 4to.

Simpson (Sir George).—An overland journey round the world, during the years 1841 and 1842. 8vo; *Philadelphia*, 1847.

———————— Peace River. *Vide* McLEOD.

Sonntag (Aug.).—Professor Sonntag's thrilling narrative of the Grinnell exploring expedition to the Artic Ocean (1853–54–55) in search of Sir John Franklin, under the command of DR. KANE. 8vo; *Philadelphia*, 1857.

Soto (Don Ferdinando de).—The discovery and conquest of Terra Florida by F. DE SOTO, and six hundred Spaniards his followers, written by a gentleman of Elvas, employed in all the action, and translated out of Portuguese by R. HAKLUYT, reprinted from the edition of 1611 by WM. RYE. 8vo; *London*, 1851. (*Printed for the Hakluyt Society.*)

Spedon (A.-L.)—Sketches of a tour from Canada to Paris, by way of the British Isles, during the summer of 1867. 12mo; *Montreal*, 1868.

Spitzbergen and Greenland.—A collection of documents on Spitzbergen and Greenland, comprising a translation from F. MARTENS' voyage to Spitzbergen. A translation from ISAAC DE LA PEYRÈRE'S *Histoire du Groenland*, and God's power and providence in the preservation of eight men in Greenland, nine months and twelve days. Edited by A. WHITE. 8vo; *London*, 1855. (*Printed for the Hakluyt Society.*)

Stephen.—Incidents of travels in Egypt, Arabia Petræa, and Holy Land. 2 vol. 12mo in one vol. *New York*, 1839.

Strachey (Wm.). The historie of travaile into Virginia Britannia, expressing the cosmographie and commodities of the country, together with the manners and customs of the people. Gathered, and observed as well by those who went first thither, as collected by Wm. Strachey. Now first edited from the original manuscript in the British Museum, by R. H. Major. 8vo ; *London*, 1849. (*Printed for the Hakluyt Society.*)

Strickland (Major).—Twenty seven years in Canada West. *Vide* Histoire de l'Amérique. *Page* 258.

Talbot (Edw. Allen).—Voyage au Canada. *Vide* Histoire de l'Amérique. *Page* 259.

Taylor (Henry).—Journal of a tour from Montreal, through Berthier and Sorel, to the Eastern Townships of Granby, Stanstead, etc. Broch de 84 pages 12mo ; *Quebec*, 1840.

————————The present condition of United Canada. 12mo ; *Toronto*, 1850.

Tour (The) of H.-R. H. the Prince of Wales through British North America and United States, by a British Canadian. 8vo ; *Montreal*, 1860.

Tytler (P.-F.).—Historical view of the progress of discovery on the more northern coasts of America. *Vide* Histoire de l'Amérique. *Page* 259.

Van Klaproth (Julius).—Travels in the Caucasus and Georgia performed in 1807-1808, by command of Russian government. 4to ; *London*, 1814.

Varthema (Ludovico di).—The travels in Egypt, Syria, Arabia deserta and Arabia felix, in Persia, India and Ethiopia. 1503 to 1508. Translated from the original Italian edition of 1510, with notes and an introduction by J.-P. Badger. With a map. 8vo ; *London*, 1863. (*Printed for the Hakluyt society.*)

Vigne (Godfroy T.).—Six months in America. 2 vol. 8vo ; *London*, 1832.

Visit to Texas.—*Vide* Histoire de l'Amérique. *Page* 260.

Volney (C.-F.).—Voyage en Egypte et en Syrie, pendant les années 1783, 1784 et 1785, suivi de considérations sur la guerre des Russes et des Turks, publiées en 1788 et 1789. 2 vol. 8vo ; *Paris*, 1825.

Walckenaer (C.-A.).—Histoire générale des voyages ou nouvelle collection des relations de voyages par mer et par terre, mise en ordre et complétée jusqu'à nos jours. 21 vol. 8vo ; *Paris*, 1826 1831.

Wallace (Alfred R.).—A narrative of travels on the Amazon and Rio Nigro, with account of the native tribes and observations on the climate, geology and natural history of the Amazon Valley. With map and illustrations. 8vo ; *London*, 1870.

Yule (Col. Henry).—Cathay and the way thither ; being a collection of Medieval notices of China, translated and edited by———, 2 vol. 8vo ; *London*, 1866. (*Printed for the Hakluyt society*).

Zurcher et Margollé.—Les naufrages célèbres. Ouvrages illustré de 30 vignettes. 12mo ; *Paris*, 1872.

SUPPLEMENT.

AGRICULTURE.

Barral (J.-A.).—Le bon fermier. Aide-mémoire du cultivateur. Ouvrage contenant la description des travaux de culture à exécuter chaque mois, l'indication des soins à donner au bétail, toutes les tables usuelles nécessaires à l'agriculture, le commerce, la chimie, la physique, la météorologie, la mécanique agricole, l'histoire agricole de chaque année, par J.-A. BARRAL, GAYOT, GRANDEAU, MARIÉ DAVY, DE CÉRIS, etc. 9e édition. 12mo; *Paris*, 1873.

Borie (Victor).—Animaux de la ferme. Espèce bovine. Gd. 4to; *Paris*, 1863.

Breton (F.).—Économie rurale. Organisation du crédit agricole dans l'intérêt public. 4e édition. 8vo; *Paris*.

Comptes rendus des travaux de la société des Agriculteurs de France. 3e session générale annuelle. Tome III. Annuaire de 1872. Gd 8vo; *Paris*, 1872.

Gaucheron.—Nouveau cours d'agriculture pratique, publié par M. A. COTELLE. 2 vol. 8vo; *Orléans*.

Gayot (Eug.).—Guide pratique pour le bon aménagement des habitations des animaux. Les écuries et les étables. 1 vol. 8vo; *Paris*.

———.—Guide pratique pour le bon aménagement des habitations des animaux. Les bergeries; les porcheries; les habitations des animaux de basse-cour; clapiers, oiselleries et colombiers. 12mo; *Paris*, 1866.

Gossin (L.)—Guide pratique des conférences agricoles. 12mo ; *Paris*, 1868.

Kielmann (C.-E.)—Guide pratique du drainage. Résultats d'observations et d'expériences pratiques. 12mo ; *Paris*.

Laveleye (Emile de).—Études d'économie rurale. La Lombardie et la Suisse. Précédé du rapport de M. L. de Lavergne à l'Institut de France sur l'économie rurale de la Néerlande. 12mo ; *Paris*, 1869.

———————————Études d'économie rurale. La Néerlande. Précédé du rapport de M. L. de Lavergne sur l'économie rurale de la Belgique. 12mo ; *Paris*, 1865.

Perny (L.-F.).—A B C de l'agriculture pratique et chimique. 4e édition. 12mo ; *Paris*.

Rousset (A.).—Les études de maître Pierre sur l'agriculture et les forêts. 12mo ; *Paris*, 1864.

Semaine Agricole Illustrée (La).—Journal de la ferme, du jardin et du coin du feu. Paraît depuis le 1er de novembre 1869. *Montréal*. 1 vol. 4to par année.

Ville (Georges).—Les engrais chimiques. Entretiens agricoles donnés au champ d'expériences de Vincennes, dans la saison de 1867. 4e édition avec préface et formules nouvelles, gravures et planches. 2 vol. 12mo ; *Paris*.

ART MILITAIRE.

Brialmont (A.).—Considérations sur la réorganisation de l'armée. Justification du quadrilatère. Le volontarisme jugé au point de vue belge, etc. 8vo ; *Bruxelles*, 1866.

Conférences militaires belges. — Emploie de l'artillerie rayée en campagne. 12mo ; *Bruxelles*, 1871.

Formanoir (A. de).—Les chemins de fer en temps de guerre. 2e édition, avec gravures. 12mo ; *Bruxelles*, 1871.

Girard (H.).—Conférences militaires belges. Construction et emploi des défenses accessoires. Avec planches. 12mo ; *Bruxelles*, 1870.

Nicaise (A.).—L'artillerie de campagne belge. Avec planches. 12mo ; *Bruxelles*, 1870.

Ruydts (J. de).—Conférences militaires belges. Ponts militaires. Avec gravures et planches. 12mo ; *Bruxelles*, 1870.

Wauwermans (H.).—Conférences militaires belges. Les machines infernales dans la guerre de campagne. Avec planches. 12mo ; *Bruxelles*, 1870.

BELLES-LETTRES.

Aristote.—Rhétorique. Traduite en français et accompagnée de notes perpétuelles, avec la rhétorique à Alexandre et un appendice sur l'enthymème par J. Barthélemy Saint-Hilaire. 2 vol. 8vo ; *Paris*, 1870.

Buies (Arthur).—Chroniques. Rumeurs et caprices. Édition nouvelle. 12mo ; *Québec*, 1873.

Forbes (le Sr. de).—Éloge de la ville d'Edinbourg, divisé en quatre chants. 12mo ; *Edinbourg*, 1752.

LaRue (F.-A.-H.).—Les chansons historiques du Canada. Broch. de 72 pages 8vo ; 1863.

HISTOIRE.

Manuscrits concernant la Nouvelle France.—Vol. 8, 10 et 11. Folio.

———————————————Recensement de 1866. Folio.

Proceedings of the Vermont Historical Society. October 8, 1872. The capture of Ticonderoga, by L. E. CHITTENDEN. 8vo; *Montpelier*, 1873.

Report (33rd annual) of the Regents of the University of the State of New York on the condition of the State Cabinet of Natural History and the historical and antiquarian collection annexed thereto. 8vo; *Albany*, 1873.

Report (24th annual) on the New York State Museum of Natural History by the Regent of the University of the State of New York. 8vo; *Albany*, 1872.

Stuart (James).—Copie d'un mémoire adressé à Lord Goderich. Copie d'une lettre à Lord Goderich, au sujet des accusations et imputations contenues contre sa conduite et son caractère dans certains procédés de l'Assemblée du Bas-Canada. Avec l'anglais en regard. Folio; 1831.

Tanguay (L'abbé Cyp.).—Dictionnaire généalogique des familles Canadiennes, depuis la fondation de la Colonie jusqu'à nos jours. Premier volume : Depuis 1608 jusqu'à 1700. In-4to; *Montréal*, 1871.

Verbist (l'abbé P. J.).—Les Belges au Canada. Broch. de 56 pages 8vo; *Turnhout*, 1872.

Viger (l'Hon. D. B.).—Copie d'une communication ainsi que d'autres documents reçus par l'Hon. Orateur de la Chambre d'Assemblée de la part de l'Hon. D. B. VIGER, agent en Angleterre. Observations sur une lettre de JAMES STUART à LORD GODERICH. Observations de l'Hon. D. B. VIGER, relatives aux griefs articulés dans l'adresse des Communes du Bas-Canada, etc. Le tout dans 1 vol. In-folio, 1831.

Voltaire.—Le siècle de Louis XIV. Suivi de la liste raisonnée des enfants de Louis XIV, des Princes de la Maison de France de son temps, des souverains contemporains, des maréchaux de France, des ministres, de la plupart des écrivains et artistes qui ont fleuri dans ce siècle. In-12; *Paris*, 1867.

CATALOGUE ALPHABETIQUE.

Abbott (B.-V. and A.).—Digest of New York statutes..... 75
———(Jacob).—American history..... 226
———(John S.).—American pionners. Daniel Boone..... 226
———————Miles Standish..... 226
Abeille (L')..... 187
Abrantès (La Duchesse d').—Mémoires..... 283
Abstracts of judicial statistical returns..... 98
Académie royale de Berlin (Histoire de l')..... 40
Académie royale de Caen (Mémoires de l')..... 41
Accum.—Fabrication des vins..... 347
Accusés (Les) du 15 mai devant la Haute Cour de Bourges..... 283
Achintre (A.).—Portraits parlementaires..... 59
Acosta (Joseph).—Histoire des Indes Orientales et Occidentales..... 227
Act to reunite Lower and Upper Canada 1841..... 98
Acte pour diviser la province du Bas-Canada en comtés..... 221
Adams (John).—Life and works of..... 75
Addison (C.-G.).—Wrongs and their remedies..... 89
Adhémar (J.).—Beaux-arts et artistes..... 21
———————Traité d'arithmétique et d'algèbre..... 299
———————Traité des ombres..... 299
———————Traité de perspective linéaire..... 299
———————Traité de géométrie descriptive..... 300
———————Traité de géométrie..... 300
———————Révolution de la mer..... 317
Admiralty and ecclesiastical courts reports..... 94
Adventures of Hatim Taï..... 54
Affre (Mgr.).—Administration temporelle des paroisses..... 133
———————Propriété des biens ecclésiastiques..... 133
Agassiz (Mme et M. Louis).—Voyage au Brézil..... 401
Agricultural department. Monthly report, U.-S..... 11-12
Aguesseau (D').—Œuvres..... 138

Ahrens (Henri).—Cours de droit naturel..... 310
Alabama claims.—Correspondence..... 152
Alauzet (I.).—Commentaire du code de commerce..... 114
Albitte (Gustave).—Cours de législation gouvernementale..... 324
Albret (J.-B. d').—Taille des arbres fruitiers..... 13
Album de La Minerve..... 187
———*du Canadien*..... 227
Alfiyya ou la quintessence de la grammaire arabe..... 46
Alison (Sir Arch.).—History of Europe..... 277
Allain (E.).—Manuel de dessin linéaire..... 392
Allen (Julian).—Autocracy in Poland and Russia..... 277
———(R.-L).—New American farm book..... 7
———(Z.).—Philosophy of the mechanics of nature..... 302
Alletz (Édouard).—Souffrance morale..... 311
———————Maladies du siècle..... 311
———————Essai sur l'homme..... 311
———————Harmonies de l'intelligence humaine..... 311
———————La nouvelle Messiade..... 50
———————De la Démocratie nouvelle..... 324
———————Caractères poétiques..... 50
Almanach de l'Agriculture..... 7
———du jardinier..... 17
———(Canadian)..... 161
———(Upper Canada)..... 161
Amarakocha ou vocabulaire d'Amarasinha..... 46
American Agriculturist..... 7
———constitutions..... 75
———Geology tracts..... 342
———government..... 76
———Journal of sciences and arts..... 187
———pamphlets. Treaty of amity, commerce, etc..... 227
———Revolution. Pictorial history of..... 254
———tracts..... 76
Amérique Anglaise (L') ou description des possessions du roi d'Angleterre dans l'Amérique..... 227
Ames (Fisher).—Works..... 76
Ami du Peuple (L')..... 187
Amice (I.-F.).—Dissertations philosophiques..... 311
Amoros (Le col.).—Traité d'éducation physique..... 317
Amos (Andrew).—English constitution in the reign of Charles II..... 117
———(Sheldon).—Science of jurisprudence..... 89
Ampère (J.-J.).—Promenade en Amérique..... 227

Ampère (J.-J.).—Histoire de la formation de la langue française..... 37
Anastay (A.).—Projet de code rural..... 73
Anciennes archives françaises..... 228
Ancillon (J.-H.-F.).—De l'esprit des constitutions politiques..... 324
Anderson (A.-C.).—The Dominion at the West..... 228
———(James).—Les améliorations de l'agriculture..... 7
———(Dr.-W. J.).—Life of Duke of Kent..... 59
André (Ed.).—Le mouvement horticole de 1867..... 17
———(L'abbé).—Dictionnaire de droit canon. *Voir* Migne..... 211
———(Mgr.).—Législation civile ecclésiastique..... 133
Andrews (John).—War with America, France, Spain, &c..... 228
Andryane (A.).—Mémoires d'un prisonnier d'état..... 59
Angell and *Ames*.—On private corporations..... 76
Anglesey (A.).—Privileges of the Houses of Lords and Commons..... 117
Angleterre (L').—Études sur le self-government..... 117
Annales de la Bonne Ste.-Anne..... 367
———de la philosophie chrétienne..... 367
———religieuses et historiques de St.-Jacques le Majeur..... 367
———de législation et d'économie politique..... 324
———de législation et de jurisprudence..... 324
———des mines..... 343
———d'hygiène publique..... 333
———du commerce intérieur..... 161
———du génie civil..... 400
———du sénat et du corps Législatif..... 117
———de l'Assemblée Nationale..... 117
———forestières et métallurgiques..... 71
Annuaire de l'administration française..... 68
———de l'économie politique..... 162
———de l'Université-Laval..... 182
———du commerce et de l'industrie de Québec..... 162
———des Deux Mondes..... 298
———des eaux et forêts..... 71
———Encyclopédique..... 187
Annual Register (The).—..... 298
Anquetil.—Précis de l'histoire universelle..... 298
———L'esprit de la ligue..... 283
———Louis XIV..... 283
———L'intrigue du cabinet sous Henri IV et Louis XIII..... 283
Ansiaux (L.).—Technologie physique et mécanique..... 302
Ansted (D.-T.).—The correlation of the natural history sciences..... 335
———Ionian Islands..... 221

Ansted (T.-C.).—Reform act 1867. 118
Anvar-I-Suhaili (The), or the lights of canopus..... 50
Appeal (An) to the democracy of Wisconsin..... 76
Appendice du rapport du Commissaire des Terres de la Couronne..... 398
Appeal Cases (English and Irish)..... 94
Appleton.—Dictionary of machines, mechanics, etc..... 302
Arago (Frs.).—Œuvres..... 317
————Astronomie populaire..... 317
———(Jacques).—Souvenirs d'un aveugle..... 402
Arbois de Jubainville (A. d').—Manuel du défrichement des forêts..... 71
———————Observation sur la vente des forêts de l'État..... 71
Archbold's practice of Court of Queen's Bench..... 90
Archives françaises (anciennes)..... 228
Ardenni et Fontenelle.— Manuel du poêlier-fumiste..... 347
Arfwedson (C.-D.).—The United States and Canada..... 228
Argentré (B. D')—Commentarii in Patrias Britonum leges..... 138
Arioste.—Roland furieux..... 50
Aristote.—La politique..... 324
————Rhétorique..... 417
Armaillé (Comtesse d') —Marie-Thérèse et Marie-Antoinette..... 59
Armée française (L') en 1867..... 283
Armes de guerre se chargeant par la culasse..... 19
Armorial général de la France par D'Hozier..... 18
Arnaud (J.-F.).—Liberté..... 162
————La révolution et l'Église..... 283
Arnauld de Praneuf.—Traité des juridictions administratives..... 68
Arrêts et réglements du Conseil Supérieur de Québec..... 98
Artaud de Montor.—La peinture en Italie..... 21
———————L'Italie..... 277
———————Voyages dans les catacombes de Rome..... 385
———————Histoire des Souverains Pontifes..... 364
———————Histoire de Pie VII..... 364
———————Histoire de Pie VIII..... 364
———————Les quinze premiers papes qui ont porté le nom de Grégoire..... 385
———————Histoire de Léon XII..... 364
———————Histoire de Dante Alighieri..... 59
———————Machiavel..... 32
———————Histoire du Comte d'Hauterive..... 32
Ascher (J.-G.).—Voices from the hearth..... 50
Aschermann. Théorie des banques..... 162

Ashby and White.—Election Cases..... 118
Assemblée Législative du Canada.—Constitution, règles et réglements.... 100
———————————(Province de Québec.) Règles et réglements..... 100
Association médicale Canadienne..... 334
Assurance.—Rapport fait par les Compagnies d'Assurance..... 108
Asylum of the Sisters of Charity..... 182
Atkinson (James).—Customs of the women of Persia..... 273
————(Wm.).—Political economy..... 162
Atlas universel de Dufour..... 221
——historique de LeSage..... 221
——de la France de Joanne..... 221
——(Royal) of Johnston..... 221
——(Physical) of Johnston..... 222
——The British Empire (Tremaine). *Vide* British Empire..... 222
Aubigny (Ch. d').—Recueil de jurisprudence coloniale..... 97
Aubin (N.).—La chimie agricole..... 7
Aubrey (Wm. H. S.).—History of England..... 265
Aubry (Rév. Clément et Jos.).—Souvenir du Jubilé sacerdotal des..... 367
Aubry et *Rau.*—Droit civil français..... 138
Aucoc (Louis).—Conférence sur l'administration..... 68
Audouard (Mm. O.) —A travers l'Amérique..... 228
Ault-Dumesnil (M. d').—Dictionnaire des croisades. *Voir* Migne..... 211
Aumale (Le duc d').—Histoire des Princes de Condé..... 283
———————Écrits politiques..... 324
Aumont (A.).—Droit administratif..... 68
Aurelle de Palladines.—Campagne de 1870-1871..... 283
Austin (John).—Lectures on jurisprudence..... 90
Australia, Early voyages to, by Major..... 402
Automne (B.).—Conférence du droit français avec le droit romain..... 138
Avesta.—Religious books of the Persees..... 390
Babaud-Laribière (L.).—Études historiques..... 283
Babinet.—Études sur les sciences d'observation..... 317
Backwoodsman (A.).—The crown and the confederation..... 228
———————————A tale of the Canadian rebellion..... 54
Backer (Aug. de).—Bibliothèque des écrivains de la Compagnie de Jésus. 57
Bacquet (Jean).—Œuvres..... 138
Bagehot (W.).—The English constitution..... 118
Bailey (N.) —Universal Etymological English Dictionary..... 46
Baillargé (Chs.).—Traité de géométrie..... 300
Baillargeon (Mgr. C.-F.).—Sa vie, son oraison funèbre, etc..... 59
Bailly (C.).—Manuel du jardinier..... 18

Bainbridge (W.).—On Law of mines and minerals..... 90
Baldwin (J.-G.).—Party leaders..... 76
Balmès (J.).—Le protestantisme comparé avec le catholicisme..... 367
Bancroft (G.).—History of the United States..... 228
Bank of England..... 162
Banks of the United States..... 162
Barante (le baron de).—Tableau littéraire du 18e siècle..... 37
————————Le Directoire..... 283
————————Les Ducs de Bourgogne..... 283
————————Études historiques et biographiques..... 283
————————Convention Nationale..... 284
————————Mélanges historiques et littéraires..... 284
————————De la décentralisation..... 324
————————Jeanne d'Arc..... 284
————————Questions constitutionnelles..... 118
————————Des communes et de l'aristocratie..... 324
————————Vie de Royer Collard..... 284
————————Études littéraires et historiques..... 37
————————Le Parlement et la Fronde..... 284
————————Le comte L. de Saint-Aulaire..... 284
Barbadoes.—Acts of Assembly..... 98
Barbarous (O.) *et Séron* (J.).—Histoire des États-Unis..... 228
Barbosa (D.).—Description of the coasts of East Africa..... 402
Bargemont.—*Voir* Villeneuve..... 181
Barnard (H.).—National education in Europe..... 182
Barnave.—Œuvres..... 37
Baronius (C.).—Annales ecclesiastici..... 386
Barral (J.-A.).—Drainage des terres arables..... 7
————————Almanach de l'agriculture..... 7
————————Le bon fermier..... 415
Barrau (H.).—Conseils aux ouvriers..... 162
————————Morale pratique..... 311
————————Direction morale pour les instituteurs..... 182
————————Législation de l'instruction publique..... 182
Barret (Rév. M.-N.).—Biographie du Rév. M. F. Labelle..... 60
Barrett (S.).—The principles of grammar..... 46
Barron and Austin.—Cases of controverted elections..... 118
Barrow (John).—Geography of Hudson's Bay..... 402
Barthe (J.-G.).—Le Canada reconquis par la France..... 228
Barthelemy.—Numismatique du moyen âge et moderne..... 271
Bartlett (J.-R.).—Dictionary of Americanisms..... 46
Barton (B.-S.).—Origin of the tribes of America..... 228

Bartram (Wm.) —Voyage dans les parties sud de l'Amérique Septentrionale..... 228
Basnage (Henri).—Œuvres..... 138
Bassanville (La comtesse de).—Le trésor de la maison..... 14
Basset (N.). —Traité de la culture et de l'alcoolisation de la betterave... 7
——————Guide du fabricant d'alcools..... 347
——————Guide du fabricant de sucre..... 14
Bastard-d'Estang (Le Vte de).—Les Parlements de France..... 118
Bastiat (F.).—Œuvres..... 162
Bataille (A.).—L'art de bâtir..... 347
Batbie (A.).—Les constitutions d'Europe et d'Amérique..... 118
——————Mélanges d'économie politique..... 162
——————Cours d'économie politique..... 162
——————Le crédit populaire..... 162
——————Précis de droit public et administratif..... 68
——————Introduction au droit public et administratif..... 68
Battur (G.-B.).—Traité de droit politique..... 324
Batu'a (Ibn.).—Travels of..... 402
Baudrillart.—Dictionnaire des eaux et forêts..... 71
——————Code forestier..... 71
——————Traité des eaux et forêts, chasses et pêches..... 71
——————Économie politique..... 162
——————La liberté du travail..... 163
——————Publicistes modernes..... 163
——————Des rapports de la morale et de l'économie politique..... 162
Bauny de Récy (René).—Traité de l'expropriation..... 138
Bautain (L'abbé).—Le chrétien de nos jours..... 367
Bavay (M. L. de).—Taille des arbres fruitiers..... 13
Bayley (F.-W.-N.).—Four years residence in West Indies..... 229
Bazancourt (Baron de).—Le Mexique contemporain..... 229
——————Cinq mois devant Sébastopol..... 277
——————La campagne d'Italie..... 277
——————Histoire de la Sicile..... 277
——————Expédition en Crimée..... 278
Bazille (G.).—Étude sur la juridiction administrative..... 68
Bazincourt.—Le véritable conseiller en affaires..... 152
Beach (Alf.).—Science record..... 317
Beaman (C.-C.).—Alabama claims..... 76
Beans (E.-W.).—Treatise on railway curves and location..... 394
Beauchesne (A. de).—Louis XVII..... 284
Beaudrillart (H.).—Publicistes modernes..... 60
Beaudry (E.-A.).—Le questionnaire annoté du code civil du Bas-Canada. 98

Beaudry (J.-U.).—Code des curés, marguillers, etc..... 133
Beaumont et *Tocqueville*.—Système pénitentiaire aux Etats-Unis..... 76
Beaumont-Vassy (Le Vte. de).—Les salons de Paris sous Louis-Philippe. 284
——————————Les salons de Paris sous Napoléon III..... 284
——————————Histoire de mon temps..... 284
——————————Histoire de la Commune de Paris..... 284
——————————Les Suédois depuis Charles XII..... 278
——————————Histoire des États Européens..... 278
Beaussire (Émile).—La liberté dans l'ordre intellectuel et moral..... 311
Beauvalet (V.).—Manuel de navigation intérieure..... 19
Beauverger (Edm. de).—Constitutions de la France..... 325
Beauvoir (De).—Java, Siam et Canton..... 403
Béchard (F.).—Droit municipal dans l'antiquité..... 73
——————————Droit municipal dans les temps modernes..... 73
——————————Droit municipal au moyen âge..... 73
Becquerel (Ed.).—Éléments de physique terrestre et de météorologie.... 317
——————————Traité d'électricité et de magnétisme..... 317
Bédard (P.-H.).—Lettre à M. Chaboillez..... 134
Bédard (T.-P.)—Histoire de cinquante ans..... 229
Bédarride.—Droit commercial..... 114
——————————Commentaires sur les brevets d'invention..... 114
——————————Commentaires de la loi sur les sociétés en commandite..... 114
——————————Études de législation..... 325
——————————De la peine de mort..... 325
Begg (Alex.).—The creation of Manitoba..... 229
Bégin (l'abbé L.-N.).—La primauté et l'infaillibilité des Souverains Pontifes..... 386
Belain d'Esnambuc et les Normands aux Antilles..... 284
Belden (E.-P.).—New York, past, present and future..... 229
Beléze (G-).—Dictionnaire de la vie pratique..... 163
Belfour (F.-C.).—Life of Mohamed Ali Hazin..... 273
Belgique horticole..... 187
Bell (Andrew).—History of Canada, translated from Garneau..... 229
——(Sir Chs.).—On the hand. *Vide* Bridgewater..... 319
——(Jas.).—System of geography popular and scientific..... 221
Bellart (N. F.).—Œuvres..... 138
Bellchambers (E.).—Biographical dictionary..... 60
Bellefeuille (E.-L. de).—Thèse sur les mariages clandestins..... 134
Belmont (L'abbé de).—Histoire du Canada. *Vide* Mémoires..... 250
Bellouino (Dr.).—Dictionnaire des persécutions. *Vide* Migne..... 215
Beltrami (J.-C.).—Découverte des sources du Mississipi..... 229

Benedetti (Comte).—Ma mission en Prusse..... 278
Benjamin (L.-N.).—The St. Albans raid..... 98
Bennett (Thos.-R.).—Constitutional history of England..... 118
Benoist (M.).—Dictionnaire de géographie sacrée. *Voir* Migne..... 212
Benoit (P.-M.-N.).—La règle à calcul expliquée..... 300
Benoit (S.).—Législation usuelle..... 138
Bentham. Œuvres. *Vide* Dumont..... 143
Benton (T.-H.).—Thirty years' view of the American Government..... 76
Benzoni (G.).—History of the New World..... 403
Bernadin de St. Pierre. Œuvres..... 45
Bernard (Ed.).—De l'agriculture..... 14
——— (M.).—Neutrality of Great Britain during the American war.. 152
——— *et Tissot.*—Itinéraire pour l'Isthme de Suez..... 403
Bernier de Maligny.—Manuel théâtral..... 37
Bernouilli.—Mécanique pratique..... 302
Berriat-Saint-Prix.—Paupérisme..... 163
——————Histoire du droit romain..... 159
——————Logique judiciaire..... 138
Berryer.—Le ministère public et le barreau..... 138
——————Leçons d'éloquence judiciaire..... 37
——————Discours parlementaires..... 118
Berthelot.—Traité des évictions..... 138
——— (A.).—Dissertations sur le canon de bronze. *Vide* Mémoires. 250
Berthiaud et *Boitard.*—Manuel de l'imprimeur en taille-douce..... 348
Bertrand (L'abbé).—Dictionnaire des religions. *Voir* Migne..... 216
Berty (A.).—Histoire générale de Paris..... 222
Bérubé (Joseph) and *Thériault* (C.).—Trial for murder..... 113
Berwick (Maréchal de).—Mémoires..... 284
Bescherelle (M.).—Dictionnaire universel..... 46
——————et *Lauras* (Paul).—Des sociétés..... 115
Best (W. M.).—Right to begin and to reply in trials by jury..... 90
Betham (Sir W.).—Dignities, feudal and parliamentary..... 118
Beulé.—Causeries sur l'art..... 21
——————Histoire de l'art grec..... 21
Bialloblotzky (C.-H.-F.).—The chronicles of Rabbi Jos. Ben Meir..... 273
Biard (François).—Deux années au Brézil..... 229
Bibaud (Jeune).—Tableau historique des progrès matériels et intellectuels du Canada..... 229
——————Les Machabées Canadiens..... 229
Bibaud (Jeune).—Dictionnaire des hommes illustres de l'Amérique... 229

Bibaud (Jeune).—L'hon. L.-A. Dessaules et le système judiciaire des États Pontificaux..... 135
————————Les Sagamos illustres..... 60
————(Michel).—Histoire du Canada 230
————————Épitres, satires, &c..... 50
Bible de Cahen..... 367
————de Carrières..... 368
————selon la Vulgate, illustrée par G. Doré..... 368
————The Holy Bible..... 368
Bibliotheca Americana..... 57
Bibliothèque du Code Civil de la Province de Québec..... 99
Bidon (P.).—Manuel du canotier..... 19
Biederman (Chs.).—Les systèmes représentatifs..... 118
Bigelow (John).—Les États-Unis d'Amérique..... 230
Billot (A.).—De l'arrestation..... 153
Bills privés.—Pratique des communes à l'égard des..... 130
Bioche.—Dictionnaire des juges de paix..... 139
————Traité des actions possessoires..... 139
————Nouveau formulaire de procédure..... 139
————Dictionnaire de procédure civile et commerciale..... 139
Biographia Britannica..... 60
Biographical notices of Persian poets..... 60
Biographie générale par Didot..... 60
————canadiennes..... 61
Biography of eminent men. 61
Biot (J.-B.).—Géométrie analytique..... 300
————Propriétés optiques rotatoires..... 318
————Mémoire sur la vraie constitution de l'atmosphère..... 318
————Phénomènes rotatoires dans le cristal..... 318
————Calendrier astronomique et astrologique..... 318
————Traité de physique expérimentale..... 318
————Mémoire de la double réfraction. 318
————Catalogue des étoiles filantes..... 318
————Mémoires divers..... 318
————Précis de physique expérimentale..... 318
————Notes élémentaires de statique..... 318
————Traité d'astronomie..... 318
————Mélanges scientifiques et littéraires..... 318
————Étude sur l'astronomie indienne et chinoise..... 318
——et *Arago*.—Recueil d'observations géodesiques..... 319
Birch and *Robinson*.—Colonial office list..... 266
Bird (Jas.).—History of Gujarat..... 273

Biret.—Manuel des octrois..... 68
Birley (W.-H.).—The parliamentary election act..... 118
Biscaret.—Manuel de la pureté du langage..... 46
————Manuel de style épistolaire..... 46
Bishop (J.-Leander).—History of American manufactures..... 348
Biston et *Hanus.*—Manuel du charpentier..... 348
———et *Janvier* —Manuel du mécanicien fontainier..... 202
Blackford (D. de).—État des colonies anglaises de l'Amérique septentrionale..... 230
Blacklock.—Réponse relative à l'exploration du territoire entre Québec et le lac St. Jean faite par M..... 400
Blackstone (Sir Wm.).—Commentaries on the laws of England..... 90
————————Commentaire sur les lois anglaises..... 90
Blake (W.-P.).—Reports of the United States commissioners to the Paris Exhibition of 1867..... 220
Blanc (Charles).—Histoire des peintres..... 22
————————Grammaires des arts et du dessin..... 22
———(J.-F.).Manuel pour l'exploitation des mines..... 392
———(Louis).—Histoire de dix ans..... 285
Blanchard, Perrot, etc.—Manuel du coloriste..... 348
Blanche (A.).—Dictionnaire d'administration..... 69
————————Supplément au dictionnaire d'administration..... 69
Blanchet (François).—Recherches sur la médecine..... 333
Blanqui.—Précis d'économie politique..... 163
————Économie politique en Europe..... 163
————Économie industrielle..... 163
————Des classes ouvrières..... 163
Blenkarn (John).—Specifications of works in architecture..... 348
Bliss (Henry).—Statistics on Canada..... 163
Block (Maurice).—Dictionnaire de la politique..... 325
————————L'Europe politique et sociale..... 164
————————Dictionnaire de l'administration française..... 69
————————Statistique de la France..... 163
————————Puissance comparée des divers états de l'Europe..... 164
Blocquet (L.-A.).—Cours de législation usuelle..... 139
Blodget (L.).—Climatology of the United States..... 319
Blondeau et *Guéret.*—Journal du Palais..... 139
Blondel (E.).—Monographie de l'extradition..... 153
Board of agriculture, Upper Canada. Journal and transactions of..... 10
——— *of trade of Canada*—Proceedings of..... 177
Bodin (J.) —Éléments d'agriculture..... 7
Bœuf (M.-F.).—Droit administratif..... 69

Boisduval (J.-A.).—Flore française..... 340
Boissieu (A. de).—Lettres d'un passant..... 37
————————De chûte en chûte..... 37
Boissonnet (L'abbé).—Dictionnaire des décrets. *Voir* Migne..... 211
————————Dictionnaire des cérémonies. *Voir* Migne..... 210
Boistel (Alphonse).—Cours de droit naturel..... 311
Boitard.—Manuel de botanique..... 340
————L'art de composer les jardins..... 18
————Entomologie..... 336
————Le naturaliste préparateur..... 336
————Cultivateur forestier..... 14
————L'amateur des roses..... 14
————Physiologie végétale de chimie..... 14
————Leçons de procédure civile..... 139
————Manuel du cordier..... 348
Boiteau (P.).—Traités de commerce..... 115
Bolduc (l'abbé B. Z.).—Mission de la Colombie..... 230
Bollaert (W.).—Expedition of Pedro de Ursua..... 403
Bonald (Le vte. de).—Œuvres..... 311
Bonaparte (Jacopo).—Le sac de Rome..... 278
————(Louis).—Histoire du Parlement anglais..... 119
————(Louis-Napoléon).—Discours et proclamations..... 325
————————*Vide* Napoléon III..... 330
Bonham (J.-E.).—Bank question..... 77
Bonne (L.-Chs.).—Législation usuelle..... 139
————————Droit usuel et pratique..... 139
————————Éducation et enseignement..... 182
Bonnechose (Émile de).—Histoire d'Angleterre..... 266
Bonnefoux (le baron de). et Paris.—Dictionnaire de Marine..... 19
Bonner (John).—Registry laws of Lower Canada..... 99
Bonnet (V.).—Études d'économie politique..... 164
Bonnier (Ed.).—Traité des preuves..... 139
Bonnin (Th.).—Cartulaire de Louviers..... 285
Bonnycastle (Sir R.-H.).—Canada in 1841..... 230
————————Canada in 1846..... 230
Boot (E.).—Poor law..... 90
Booth.—Analytical english dictionary..... 47
————(J.-C.) and *Morfit* (C.).—Encyclopedia of chemistry..... 319
Bordas-Demoulin.—Les pouvoirs constitutifs de l'Église..... 134
Borély (J.).—Nouveau système électoral..... 119
Borgnis (J.-A.).—Traité de construction..... 348
————————Traité de mécanique appliquée aux arts..... 303

Borie (V.).—Traité des champs 8
Bornier (P.).—Ordonnances de Louis XIV..... 130
Bosc (L.-A.-G.).—Histoire naturelle des crustacés..... 337
Bossuet.—Œuvres..... 363
———Histoire des variations des Églises protestantes..... 336
Bosworth (N.).—Hochelaga depicta. *Vide* Hochelaga. 242
Botta (Chs.).—Histoire d'Italie 273
———Histoire des peuples d'Italie..... 273
Bouchard Huzard (Louis).—Traité des constructions rurales..... 14
Boucharlat (J.-L.).—Mécanique..... 303
Bouchené-Lefer.—Droit public administratif..... 119
Boucher d'Argis.—De la crue des meubles..... 139
Boucher de Perthes.—Voyage en Angleterre, Écosse et Irlande..... 266
———Sous dix rois..... 235
Boucher de la Bruère. (Fils).—Le Canada sous la domination Anglaise... 230
Boucher (Pierre).—Histoire de la Nouvelle-France. *Vide Album du Canadien*..... 227
Boucherville (G.-B. de).—Le crédit foncier 164
Bouchette (Joseph).—Topographical description of Lower-Canada 222
Boudin (A.) et *Moutlet* (F.).—Révolutions modernes. L'Espagne... 278
Boudot Challaic.—Institutions sociales et politiques..... 325
Bouillé (Le Cte. Ls. de).—Les drapeaux français..... 285
Bouillet (M.-N.).—Dictionnaire des sciences, des lettres et des arts..... 187
———Dictionnaire d'histoire et de géographie..... 293
Boullenois (Louis).—Traité de la personnalité et de la realité des lois... 130
Boulton (D'Arcy).—Sketch of Upper Canada..... 230
Bour (Edm.).—Cours de mécanique et de machines..... 303
Bourassé (J.-J.).—Dictionnaire d'archéologie sacrée..... 271
Bourdaloue.—Œuvres..... 369
Bourgelat (C.).—Art vétérinaire..... 14
Bourgeois.—Mémoire sur la résistance de l'eau..... 303
———(Sœur Maguerite).—Sa vie..... 366
Bourguignat (J.-B.).—Catalogue des mollusques 337
Bourke (R.).—Decisions of Hon. C.-S. Lefevre, Speaker of Commons... 119
Bourne (H.-R.-Fox).—The Story of our Colonies 230
———English merchants..... 164
Boutard.—Dictionnaire des arts, du dessin, etc 22
Boutereau (C.).—Méthode de tracer des cadrans solaires..... 309
Boutet de Monvel (B.).—Cours de Chimie..... 319
Bouthors (A.).—Les sources du droit rural 73
Boutillier (F.).—Rapport sur les travaux de colonisation..... 15
Boutwell (G.-S.).—Direct and excise tax system of United States..... 164

Bouvier (John).—Institutes of american laws..... 77
———(J.-B.).—Institutiones theologicæ..... 369
Bouyon (L'abbé B. de).—Dictionnaire des abbayes et monastères. *Voir* Migne..... 208
Bouzique (L.).—Manuel de menuiserie..... 349
Bowditch (J.).—Treatise on the history, laws, &c., of Guernesey and Jersey..... 90
Bowen (Frs.).—American political economy..... 164
———(N.-H.).—Historical sketch of the Isle of Orleans..... 230
Bowyer (George).—Constitutional law of England..... 119
———————Commentaries on universal public law..... 153
———————Commentaries on the modern civil law..... 159
Box (Thos.).—Treatise on heat..... 349
Boyard.—Gardes champêtres..... 69
———Contributions directes..... 73
———Du bouvier, zoophile, berger, fermier..... 15
Boyer (A.-L.)—Dictionnaire de physiologie. *Voir* Migne..... 216
Bouer de Fonscolombe.—Entomologie élémentaire..... 337
Brackenridge (H.-M.).—Histoire de la guerre entre les États-Unis et l'Angleterre..... 230
Braff (P.).—Administration financière des communes..... 73
——— Principe d'administration communale..... 73
Brande and Cox.—Dictionary of sciences, litterature and arts..... 188
Brasseur de Bourbourg (L'abbé).—Histoire du Canada..... 230
———————Esquisse biographique sur Mgr. de Laval..... 364
———————Histoire du Mexique..... 231
———————Le livre sacré et les mythes de l'antiquité américaine..... 231
Bravard-Veyrières.—Traité de droit commercial..... 115
Bray (de).—Résumé des opinions sur la question du sucre..... 8
Brayer et Taulier.—Répertoire électoral..... 119
Brees (S.-C.).—Science pratique des chemins de fer..... 394
Breseiani (Le Père).—La maison de glace..... 54
Bressani (Rév. P.).—Relation des Jésuites dans la Nouvelle France..... 231
Bresse.—Cours de mécanique..... 303
Bresson (C.).—Traité de mécanique..... 303
Bretherton (E.).—Qualification and registration of Parliamentary voters..... 119
Bretonnier.—Question de droit..... 140
Brevets d'invention.—Circulaire du bureau des..... 349
Brialmont.—Études sur l'organisation des armées..... 19

Brialmont.—Considérations sur la réorganisation des armées..... 285
Bridgewater treatises..... 319
Briggs (John).—The Siyar-Ul Mutakherin..... 273
Bright (John).—Speeches..... 119
Brightly (F.-C.) —Digest of the laws of Pennsylvania..... 77
——— ——Digest of the laws of United States..... 77
Brisson (M.).—Géométrie descriptive..... 300
British America.—The future of..... 102
British Colonist..... 188
British Columbia.—Statutes..... 99
British Columbia and Vancouver's Island.—Hand-book on..... 231
British Empire Atlas, by Tremaine..... 222
British Essayists..... 38
British Quarterly Review..... 188
Brodhead (J.-R.).—Documents relative to the history of the State of New York..... 231
Broglie (duc de).—L'instruction publique en France..... 182
———L'Église et l'empire romain au 4e siècle..... 386
Broom (H.).—Constitutional law in relation to common law..... 119
———Legal maxims..... 90
———Commentaries on the common law..... 90
Brougham (Lord).—Speeches..... 119
———Political philosophy..... 325
———Life and times of..... 266
———Statesmen of the times of George III..... 266
Brown (Rev. R.-C.-L.).—British Columbia..... 231
—— Thos. S.).—History of the Grand Trunk Railway..... 394
Browne (J.-R.).—Resources of the Pacific Slope..... 164
Brownell (Chs. de Wolf).—Indian races of America..... 231
———(H.).—Eastern or old World..... 298
Brownson (O.-A.).—American Republic..... 231
———La République Américaine..... 119
Bruère (M.-R.).—Traité de consolidation des talus, routes, canaux et chemins de fer..... 394
Brull (A.).—Comparison of the resisting properties of iron and steel... 349
Brunet (G.).—Dictionnaire de bibliographie catholique. *Voir* Migne.... 209
Brunet (J.-C.).—Manuel du libraire..... 57
——(L'abbé O.).—Éléments de botanique..... 340
———Énumération des genres de plantes..... 340
———Notice sur les plantes de Michaux..... 340
———Voyage d'André Michaux en Canada..... 341

Brunet (L'abbé O.).—Notice sur le musée botanique de l'Université-Laval..... 340
———— ————Histoire des *Picea*..... 341
Bryant (W.-C.).—Selections from the american poets..... 50
Buchalew (C.-R.).—Proportional representation..... 77
Buchanan's administration on the eve of the rebellion..... 231
Buchon (J.-A.).—Chroniques nationales de France..... 285
Buckingham (J.-S.).—America..... 231
————————The slave States of America..... 231
Buckland (Rev. Wm.).—Geology and mineralogy..... 320
Buckmaster (J. C.).—Elements of mechanical physics..... 303
Bupon.—Œuvres..... 337
Bullen (E.) and *Leake* (S. M.).—Precedents of pleadings..... 90
Buller (F.).—Law relative to trials at nisi prius..... 90
Bullet.—Histoire de l'établissement du christianisme..... 386
Bulletin des Lois.—*Vide* Lois..... 147
————de la société de géographie..... 222
————de la société de l'industrie minérale..... 343
Burck (W.).—Histoire des colonies européennes dans l'Amérique..... 232
Burel (E.)—Tissage mécanique..... 303
Burger.—Histoire des peintres..... 22
Burgh (N.-P.) —Modern land and marine engines..... 303
Burgh (Wm.).—Maritime international law..... 153
Burke (Sir Bernard).—Peerage and baronetage of the British Empire... 18
————————Dictionary of the landed gentry of Great Britain..... 18
————(Edmund).—Speeches..... 119
————(P.).—Celebrated trials..... 90
————(Rev. Thos. N.)—Lectures and sermons..... 369
Burlamaqui (J. J.)—Droit de la nature et des gens..... 153
————————Natural and politic law..... 153
Burn (Lt. Col.).—Naval and military dictionary..... 19
Burn (R.-S.).—The farm student..... 8
Burn's justice of the peace..... 90
Burnet (Jacob).—Early settlement of the North Western Territory..... 232
Burnettizing, or the progress for preventing the rapid decoy of timber. 349
Burrill (A.-M.).—Law dictionary and glossary..... 77
Burrows (M.).—Constitutional progress..... 119
Burton (R. F.).—The city of the Saints..... 232
Bury (Aug.).—Législation des mines, usines, etc..... 73
Bushby (H.-J.).—Practice of elections..... 120
Bussierre (Le Vte. Th. de).—L'Empire Mexicain..... 232

Butler (Charles).—Reminiscences..... 61
Byrn (La Fayette).—Practical distiller..... 349
———————Practical Brewer..... 349
Byrne (O.).—Practical model calculator..... 303
———————Pocket book for railroad and civil engineers..... 303
———————Practical metal worker's assistant..... 350
———————Hand-book for the artisan, mechanic and engineer..... 350
———————Elements of practical mechanics..... 304
Byron (Lord).—Works..... 50
———————Poetical works..... 50
Cabinet Cyclopedia by D. Lardner.—The United States..... 232
———————History of maritime discovery..... 232
Cabinet Lawyer (The).—..... 90
Cabot (Sébastien).—Memoir of..... 402
Cadet (Ernest).—Législation usuelle..... 140
Cadieux (L'abbé).—Observations sur l'écrit intitulé : « Questions sur le gouvernement ecclésiastique du district de Montréal »..... 124
Coffin.—Code électoral pratique..... 120
Cahen (S.).—La bible. *Vide* Bible..... 367
Caldwell (J.-S.).—Law of arbitration..... 91
Callet (Frs.)—Tables portatives de logarithmes..... 300
Calmet (Rév. P.).—Dictionnaire de la Bible. *Voir* Migne..... 209
Calonne (M. de).—État de la France..... 285
Calvo (Chs.).—Droit international..... 153
———————Recueil de traités..... 153
———————Révolution de l'Amérique Latine..... 232
Camden (Theophilus).—Imperial history of England..... 268
Campaign (The) of the British army in 1814-1815..... 232
Campbell (G.-T.).—Speech..... 77
——— (Lord).—Speeches..... 120
Campenon (T.).—Le code de commerce..... 115
Campin (F.).—Treatise on mechanical engineering..... 304
Camus.—Treatise on the teeth of wheels..... 304
Canada.—Act to reunite Lower and Upper Canada..... 98
Canada.—Condition and prospects of Canada in 1854..... 168
Canada Directory..... 169
Canada.—Edits et ordonnances royaux..... 102
Canada (le) et l'exposition universelle de 1852..... 220
Canada at the Universal Exhibition of 1855..... 220
Canada.—Esquisse de sa position géographique, etc..... 15
Canada Farmer..... 8
Canada Gazette..... 102

Canada.—Geographical position, climate, &c 222
Canada.—Journaux de la législature..... 104
———Journals of the Legislature..... 103
———Mouvement du commerce et de la navigation..... 168
———Parliamentary debates..... 107
———Recensement..... 178
———Statistiques diverses..... 180
———State of political parties, economy, &c..... 232
———Statuts..... 112
———Tables of trade and navigation..... 180
———*Bas-Canada*—Acte pour faire une division nouvelle du..... 221
———Actes et ordonnances revisés 98
———Code civil..... 99
———Code de procédure civile..... 100
———Esquisse des affaires du Parlement du. (1826).. 327
———Journaux de la Législature..... 104
———Ordonnances du Conseil Spécial..... 107
———Statuts..... 112
———Subdivision du Bas Canada en paroisses et townships..... 112
———*Lower Canada.*—Civil Code.. 99
———Journal of the Legislature..... 103
———Law passed in Parliament of Great Britain. 104
———Ordinances of the Special Council..... 106
———Political and historical account of..... 254
———*Upper Canada.*—Statutes..... 112
———Topographical description of..... 225
Canadian Gazetteer by W.-H. Smith..... 180
Canadian Illustrated News..... 188
Canadian Journal..... 188
Canadian Magazine..... 38
Canadian Naturalist and geologist..... 188
Canadian Patent office record..... 188
Canadien (Le).—..... 188
Canniff (Wm.).—Manual of the principles of surgery..... 333
———History of the Province of Ontario..... 232
Canning (George).—Speeches..... 120
Canron (Aug.).—La Cour de Rome..... 386
Cantate en l'honneur du Prince de Galles..... 50
Cantu (César).—Histoire des Italiens..... 278
———Les héritiques d'Italie..... 369
———Histoire Universelle..... 298

Cantu (César).—Histoire de cent ans..... 298
Cap Breton.—Lettres et mémoires pour servir à l'histoire du..... .. 246
Capefigue (B.).—Histoire constitutionnelle de la France..... 285
————Diplomatie de la France et de l'Espagne..... 285
————Invasions maritimes des Normands..... 286
————Hugues Capet et la troisième race..... 286
————Histoire de Philippe-Auguste 286
————Trois siècles de l'histoire de France..... 286
————François I et la Renaissance..... 286
————Jacques II à Saint-Germain..... 286
————Histoire de la Réforme, de la Ligue et de Henri IV..... 286
————Louis XIV et son gouvernement 286
————Richelieu, Mazarin, la Fronde et Louis XIV..... 286
————Louis XVI et son administration..... 286
————Histoire de la Restauration..... 286
————Le maréchal de Richelieu..... 285
————Le cardinal Dubois et la régence..... 285
————Louis XV et la société du 18e siècle..... 285
————Charlemagne..... 285
————Histoire des traités de 1815..... 285
————Les cent jours..... 285
————Philippe d'Orléans..... 285
————Le gouvernement de juillet..... 285
————Les quatre premiers siècles de l'Église chrétienne..... 386
————L'Église au moyen âge..... ... 386
————L'Église pendant les quatre premiers siècles..... 386
————L'Europe et la Révolution française..... 278
————La société et les gouvernements de l'Europe depuis Louis-Philippe..... 278
chûte de Louis-Philippe jusqu'a Louis Napoléon Bonaparte..... 278
————L'Europe pendant le consulat et l'Empire..... 278
————État de l'Europe à la fin de 1860..... 279
————Le congrès de Vienne..... 279
————Histoire des grandes opérations financières..... 164
————Ste. Marie-Marguerite Al-coq..... 364
————Les fondateurs des grands ordres religieux..... 364
————Histoire philosophique des juifs..... 298
————Les diplomates européens..... 325
Capron (F.).—Manuel du fabricant de bleus..... 350
Carathéodory (A.).—De l'erreur en matière civile..... 140
————(Et.).—Droit international..... 153
Cayon (Rév. P.).—Mission des Jésuites au Canada..... 232

Carcenac (Henri).—Du coton, du lin, du chanvre et des laines en Italie. 8
Cardelli et Lionnet-Clémandot.—Manuel du confiseur..... 350
Carey (H.-C.)—Principles of social science..... 165
———————The harmony of interests..... 165
———————and *Lea* (J.).—Geography and history of America, etc... 232
Carli (Le comte J.-R.). | Lettres américaines 232
Carné (Cte Ls. de).—L'Europe et le second Empire..... 279
———————Études sur l'histoire du gouvernement représentatif..... 286
———————Les États de Bretagne..... 286
———————La monarchie française au 18e siècle..... 286
———————Vue sur l'histoire contemporaine..... 286
———————Les fondateurs de l'unité française..... 286
Caro (E.).—Le matérialisme et la science..... 312
Caron (Hon. R.-E.).—Revue de la revue du pamphlet de..... 332
Carpenter (F. B.).—Life of Abraham Lincoln..... 61
Carpentier.—Études de législations comparées..... 325
Carpzovius (B.).—Responsa juris electoria..... 135
Carré (A.).—Législation usuelle 140
——— et *Chauveau.*—Lois de la procédure civile..... 140
Carrel (Armand).—Histoire de la contre révolution en Angleterre..... 266
Carrières (Rév. P. de).—La Sainte Bible..... 368
Carroll (A.-E.).—The Great American battle..... 233
Carry (Rev. J.).—Sermons..... 369
Carstensen and *Gildmeister.*—New York crystal Palace..... 398
Carte de la province de Québec.—Par E. Taché..... 223
Cartier (Jacques).—Fac-simile de la liste de l'équipage de..... 238
———————Voyages au Canada en 1534..... 233
———————Voyages au Canada en 1535 et 1536..... 233
———————Voyages de découverte au Canada entre 1534 et 1542. *Vide* Mémoires..... 250
Carver (J.).—Voyage dans l'Amérique Septentrionale..... 233
Casault (L.-J. C.).—Souvenir consacré à sa mémoire..... 61
Casgrain (Arthur).—La grande tronciade..... 50
———— (L'abbé H.-R.).—Histoire de la mère Marie de l'Incarnation.... 364
———————Journal des Jésuites..... 233
———————Légendes Canadiennes..... 55
———————Les Miettes..... 50
———————Francis Parkman..... 61
———————F.-X. Garneau..... 61
———————Critique littéraire. Chauveau..... 38
Cassell.—Natural history..... 337

Castelnau (L'abbé).—Galilée..... 61
———(F. de).—Vues et souvenirs de l'Amérique du Nord..... 233
———Expédition dans l'Amérique du Sud..... 233
Castille (Hippolyte).—Portraits historiques au 19e siècle..... 61
Catalan et *Langlebert*.—Manuel du baccalauréat ès sciences..... 300
Catalogue des livres de la bibliothèque de la chambre d'Assemblé du Bas-Canada..... 58
———de la bibliothèque du Parlement du Canada..... 58
———de la bibliothèque de la Législature de Québec..... 58
———de la collection du Canada à l'exposition de Paris..... 220
———des ouvrages sur l'Amérique, par Faribault..... 233
———of books published in Great Britain..... 58
———of the library of the Parliament, Ontario..... 58
———of the library of the State of Tenessee..... 58
———of the library of the State of New York..... 58
———de la Chambre des Représentants, Belgique..... 58
Catlin.—Travels in Europe..... 403
Cauchon (Joseph).—Notions de physique..... 320
———Etude sur l'union projetée des Provinces Britanniques..... 99
———L'union des Provinces de l'Amérique Britannique du Nord..... 99
Cauchy (E.).—Droit maritime international..... 153
Caumont (Aldrick).—Institution du crédit sur marchandises..... 165
———Droit économique..... 165
———Cours du droit économique..... 165
———Abordage maritime..... 153
———Des gens de mer..... 153
———Cours de droit maritime..... 153
———Dictionnaire de droit maritime..... 153
———Études sur la vie de Grotius..... 312
Cavendish (Sir H.).—Debates on the Canada Bill of 1774..... 91
Ceccucci.—Le Concile du Vatican. *Vide* Concile..... 370
Célébrités catholiques contemporaines..... 364
Celnart (Mme.).—Économie morale et domestique..... 15
———Manuel de broderie..... 350
———L'art d'imiter les fleurs..... 350
Census of the Canadas..... 165
——— of the United States..... 165
——— of New Brunswick..... 165
Cère (Paul).—Les populations dangereuses..... 165
Cérémonial officiel (Le).—..... 286

Cérémonies funèbres dans les églises cathédrales du Bas-Canada en l'honneur des zouaves..... 369
Cernières (Albert de).—Le propagateur encyclopédique des sciences..... 165
Cervantès Saavedra (Miguel).—Don Quichotte..... 55
Chaboillez (L'abbé).—Questions sur le gouvernement ecclésiastique du district de Montréal..... 134
Chabot.—Des successions..... 140
———Questions transitoires sur le code civil..... 140
Chagnon (F.-X.).—Annales de St. Jacques le Majeur..... 233
Chaix (Antonin).—Solutions utiles aux banquiers..... 165
Chaix d'Est-Anges.—Discours et plaidoyers..... 140
Challamel (Aug.).—Histoire-musée de la République française..... 287
Chalmers.—Enquête sur l'émeute de l'église Chalmers..... 108
——— (George).—Opinions on colonial jurisprudence..... 91
——— (Rev. T.).—On moral and intellectual constitution of man..... 319
Chamberland (J.-B.-E.).—Havre de refuge dans le bas-fleuve du St. Laurent..... 19
Chambers (E.).—Cyclopedia..... 188
——— (J.-D.).—Dictionary of law and practice of election petitions.. 120
——— (R.).—Books of days..... 188
——— (Wm.).—Things as they are in America..... 234
——— (W. and R.).—Information for the people..... 189
———Encyclopædia..... 189
Chambrun (Le cte. de).—Fragments politiques..... 326
Champagne.—Dictionnaire de géologie. *Voir* Migne..... 212
Champagny (Le Cte. de).—Les Antonins..... 260
———Les Césars..... 260
———Rome et la Judée..... 260
———Études sur l'Empire Romain..... 261
Championnière.—De la propriété des eaux courantes..... 140
Champlain (Samuel de).—Voyage to the West Indies and Mexico..... 404
———Œuvres publiées par l'abbé Laverdière..... 234
Champly (H.).—Législation usuelle..... 140
Champollion-Figeac.—Traité d'archéologie..... 261
———Notice d'un manuscrit latin « Albani belli. »..... 262
———Égypte ancienne..... 262
———Annales des Lagides..... 262
———Lettre à M. Lenormant..... 262
Champollion le jeune.—L'Égypte sous les Pharaons..... 261
———Lettres écrites d'Égypte et de Nubie..... 261
———Système hiéroglifique des Égyptiens..... 261
———Lettre sur le musée Égyptien..... 261

Champollion le jeune.—Cataloguo de papiri Égiziani..... 261
————————Dictionnaire égyptien..... 261
————————Mémoires sur les signes des Égyptiens..... 261
————————Grammaire égyptienne..... 47
————————Monuments de l'Égypte et de la Nubie..... 261
————————Notice sur les manuscrits autographes de..... 261
————————Notizia supra un basso relievo..... 261
Champour et Malepeyre.—Fabrication des encres..... 350
Chancery appeal cases..... 94
Chandonnet (L'abbé T.-A.).—Notre-Dame des Canadiens..... 234
————————Discours..... 369
Chantagrel (J.).—Droit admistratif..... 69
Chantrel (J.).—Annales ecclésiastiques..... 387
Chants et chansons populaires de la France..... 50
Chanzy.—Mémoires sur l'armée de..... 294
Chapman (R.).—Treatise on ropemaking..... 350
Chardon.—Traité du dol..... 140
————Traité des trois puissances..... 140
————Traité du droit d'alluvion..... 140
———— Réforme de la procédure..... 140
Charlevoix.—Histoire de St. Domingue..... 234
————Histoire et description de la Nouvelle-France..... 234
————History and description of New France..... 234
————History of Paraguay..... 234
————Histoire du Japon..... 273
Charlon (H.).—Théorie des opérations financières..... 165
Charlot (V.).—Chanson des Allemands contre la France..... 50
Charnacé (G. de).—Les races bovines en France..... 15
Charras (Lt. Col.).—Histoire de la guerre de 1813 en Allemagne..... 279
————————Waterloo..... 279
Chasles (P.).—Anglo-American literature and manners..... 234
Chassang (A.).—Le spiritualisme et l'idéal dans l'art et la poésie des Grecs..... 22
Chateau (T.). | De la fabrication des couleurs d'aniline..... 350
Chateaubriand (Le Vte. F.-A. de).—Œuvres..... 38
Chaumonot (Rév. Père).—Sa vie..... 365
Chauveau (Adolphe).—Principes de compétence..... 69
————————Dictionnaire de procédure..... 141
————————Code forestier..... 141
————————ode de la saisie immobilière..... 141
————————Lois de la procédure civile. *Vide* Carré..... 140
Chauveau (Adolphe) *et Faustin* (Hélie).—Théorie du code pénal..... 141

Chauveau (P.-J. O.).—Charles Guérin..... 55
————————Noces d'or de Pie IX..... 369
Chemin de fer Intercolonial..... 165-395-399
Chemin de fer Grand-Tronc..... 165-166-394
Chemin de fer du Pacifique..... 394-395
Chemin de fer de la Rive Nord..... 395
Chemin de fer de Lévis et Kennébec..... 395
Cherbuliez (A.-E.).—Causes de la misère..... 166
Cherrier (C.-S.). *Laberge* (C.), etc.—Discours sur la confédération..... 327
Chesneau (E.).—Les nations rivales dans l'art..... 22
Chesnel (A. de).—Dictionnaire de la sagesse populaire. *Voir* Migne..... 217
————————Dictionnaire des superstitions. *Voir* Migne..... 217
Chevalier (H.-E.).—Le pirate du Saint-Laurent..... 55
————————39 men for one women..... 55
Chevalier (Michel).—Question des travailleurs..... 166
————————L'Isthme de Panama..... 295
————————Le monopole et la liberté..... 166
————————L'organisation du travail..... 136
————————L'expédition du Mexique..... 166
————————Du Mexique..... 234
————————Politique industrielle..... 166
————————Système prohibitif..... 166
————————Lettres sur l'Amérique du Nord..... 234
————————Les chemins de fer..... 395
————————Économie politique..... 166
————————Système commercial protecteur..... 166
————————L'industrie..... 166
————————Brochures..... 326
————————De la baisse probable de l'or..... 166
————————Des intérêts matériels en France..... 166
————————Enquête sur l'exploitation et la construction des chemins de fer..... 295
————————Voies de communication aux États-Unis..... 395
————————Rapports du jury international..... 220
Chevalier (Pitre).—La Bretagne ancienne et moderne..... 287
Chevaliers du Temple de Jérusalem. Histoire de l'ordre des..... 281
Chevé (M. C. F.).—Dictionnaire des apologistes involontaires. *Voir* Migne..... 209
————————Dictionnaire des bienfaits et beautés du christianisme. *Voir* Migne..... 209
————————Dictionnaire des conversions. *Voir* Migne..... 210
————————Dictionnaire des Papes. *Voir* Migne..... 215

Chinese romance and tragedy..... 50
Chiniquy (L'abbé C.).—Manuel de la société de tempérance..... 370
Chitty's Archbold's Queen's Bench practice..... 91
———(J.).—Law of the prerogative of the crown..... 91
———————Collection of Statutes..... 91
———————Treatise on pleading..... 91
———————Forms of practical proceedings in the courts..... 91
Choléra.—Mémoire sur le..... 334
Choppin.—Œuvres..... 141
Choron (A.-E.).—Manuel de musique..... 22
Chrétien (J.).—Manuel des machines à outils..... 304
Christmas (Rev. H.).—The emigrant churchman in Canada..... 234
Christie (Robert).—History of Lower Canada..... 234
Church (A.-H.).—The laboratory guide..... 8
Civil code of Lower Canada..... 99
Civil code of Louisiana..... 77
Civil government of Canada. Report on..... 110
Civil service commissioners on departemental offices, Quebec. Report of. 110
Civil wars in England..... 266
Clamageran (J.-G.).—Histoire de l'impôt en France..... 166
Claretie (Jules).—L'empire, les Bonaparte et la cour..... 287
Clark (C.).—Summary of colonial law..... 99
Clarke (E.).—Law of extradiction..... 154
———(H.-J.-O.-C.).—Hon. Thos. D. McGee..... 62
———(S.-R.).—Treatise on criminal law..... 99
———————Treatise on the law of insurance..... 99
———*and Holl.*—Cases of controverted elections in congress..... 77
Classiques.—La question des..... 185
Claudel (J.).—Tables des carrés et des cubes..... 300
Clavé (Jules).—Étude sur l'économie forestière..... 72
Cleaveland (John).—The banking system of New York..... 77
Clément (C.).—Géricault. Étude biographique et critique..... 22
Clerc (A.-V.).—Nos députés à l'Assemblee Nationale..... 287
Clerk (John).—On election Committees..... 120
Clifford and Stephens.—Practice on private bills..... 120
Clolus (Émile).—De la détention préventive..... 326
Cluskey (M.-W.).—Political text book..... 77
Cobbett (John and James).—Selections from political works..... 326
———(Wm.).—History of the Protestant Reformation..... 387
Cobden club essays..... 167
Cochet de Savigny.—Dictionnaire de la gendarmerie..... 20
Cochin.—Œuvres..... 141

Cocke (W.-A.).—Common and civil law of the United States..... 77
Cockburn (Sir A.).—Nationality..... 154
Cockburn and Rowe.—Controverted elections..... 120
Code civil du Bas-Canada..... 99
Code de procédure civile du Bas-Canada..... 100
Code of civil procedure of Lower Canada..... 100
Code of procedure of New York..... 78
Codes des curés, marguilliers et paroissiens..... 100
Code de la police..... 141
Code de la voirie..... 73
Code Frédéric..... 135
Code municipal de la Province de Québec..... 73
Coderre (J.-E.).—Examen medico-légal du procès de Pierre Duval dit Barbinas..... 100
Coffin (W.).—The war of 1812 and its moral..... 235
Cohadon.—Guide de l'association..... 167
Coin-Delisle.—Commentaire du titre des donations et testaments..... 141
Colburn (Z.).—Locomotive engine..... 304
————————Gaz works of London..... 351
Cole (George).—Contractor's book..... 351
Coles (Christian).—Memoirs of affairs of the State..... 266
Colfavru (J.-C.).—Droit commercial de la France et de l'Angleterre..... 115
Collection des constitutions, chartres, etc., de l'Europe et de l'Amérique.. 326
Collection des économistes (de Guillaumin..... 167
Collection des mémoires relatifs à l'histoire de France..... 291
Collection of the products of waters and forests of Lower Canada..... 341
Colliguon (Léonard).—Traité de mécanique..... 304
Colonial policy of Great Britain..... 235
Colonial Possessions of England.—Report shewing the state of..... 109
Colonies Anglaises.—Histoire et commerce des..... 242
Colonies (État des).—Réponse à une adresse de l'Assemblée Législative sur..... 178
Colonisation.—Coup-d'œil sur la..... 15
Colonist (A).—Letter to members of the Imperial Parliament..... 100
Comédie infernale (La)..... 370
Commentaires sur l'ordonnance des eaux et forêts..... 141
Commentaire sur l'édit du mois d'avril 1695 concernant la juridiction ecclésiastique..... 134
Commerce and navigation.—United States..... 168
Commerce et navigation.—Canada..... 168
Commercial convention held in Detroit. Proceedings of..... 178
Commercial reports from H. M. consuls..... 168

Commissions proceeding from H. M. royal authority relating to th Province of Quebec..... 100
Common Pleas Reports..... 93-94
Commons.—Journals of the House of..... 127
————————Index to the Journals of the House of..... 126
————————Report from committees..... 130
Commune de Paris.—Séances officielles de la..... 287
Comstock (John L.)—History of the greek revolution..... 279
Concile œcumenique du Vatican..... 370
Condillac.—Œuvres..... 312
————————Le commerce. *Vide* Collection des économistes..... 167
Condorcet.—Économie politique. *Vide* collection des économistes..... 167
Confédération du Canada.—Débats sur la..... 100
————————Debates in the Parliament on the... 100
————————Discours prononcés par C. S. Cherrier, C. Laberge et G.-E. Clerk..... 329
Conflagration of St. Roch, 1845..... 52
Congrès de Vienne et les traités de 1815..... 279
Conkling (A.)—Amiralty courts of United States..... 78
————————Powers of the executive department, United States..... 78
Connecticut State.—Public records..... 78
————————Statutes..... 78
————————Acts of the general assembly..... 78
Conore (L.).—De la machine à vapeur marine..... 304
Conseiller du Peuple (Le)..... 182
Considerations on the importance of the British N. A. Provinces..... 168
Considerations on the situation of Great Britain and United States..... 168
Considérations sur l'agriculture canadienne..... 8
Consolidated statutes of Canada..... 100
————————of Lower Canada..... 100
————————of Upper Canada..... 100
Constant (A.-L.).—Dictionnaire de littérature chrétienne. *Voir* Migne... 213
———— (B.).—Les constitutions de l'empire français..... 121
————————Discours..... 121
————————Cours de politique constitutionnelle..... 121
Constantin (L.-A.).—Bibliothéconomie..... 58
Constitutionnel (Le)..... 189
Constitutions of the United States 78
Consular reports 168
Contanseau.—French and English dictionary..... 47
Contemporary Review.—..... 189
Cooke (G.-W.).—Husting law..... 121

Cooper (G.).—Treatise of pleading on equity..... 91
Cooper (I.-F.).—Naval history of the United States..... 235
Copies of letters from the army of general Bonaparte intercepted by fleet under Nelson..... 287
Coquille (J.-B.-V.).—Du césarisme..... 327
————————Les légistes..... 327
———— (Guy).—Œuvres..... 141
Corbaux (F.).—Natural laws on population..... 168
Corbett and *Daniel*.—Cases of controverted elections..... 121
Corbière (l'abbé).—Le droit privé dans ses rapports avec la conscience.. 69
————————L'économie sociale..... 168
Cord (Hon. H.).—Legal and equitable rights of married woman..... 78
Coréal (F.).—Voyages aux Indes Occidentales..... 235
Coriolis (G.).—Mécanique des corps solides..... 304
Cormenin.—Livre des orateurs..... 62
————————M. de).—Droit administratif..... 69
Corneille (P.).—Œuvres..... 51
Corpus juris civilis quo jus universum justinianum comprehenditur... 159
Correspondant (Le)..... 189
Corrigan (R.)—Rapport sur le meurtre de..... 108
————The true particulars of the death of..... 101
Cortambert (L.).—La guerre américaine..... 235
Cotelle (M.)—Cours de droit administratif..... 69
Cortès (Donoso).—Œuvres..... 312
Costa (Rév. B.-F. de).—The Northmen in Maine..... 235
————————————Lake George..... 223
————————————Pre-Colombian discovery of America by the Northmen..... 235
Costumes historiques des 12e, 13e, 14e et 15e siècles..... 276
Costumes historiques des 16e, 17e et 18e siècles..... 279
Couche (Chs.).—Voie, matériel, etc., des chemins de fer..... 396
Courcelle-Seneuil.—Traité des entreprises..... 169
————————————Études sur la science sociale..... 327
————————————Opérations de banques..... 169
Courrier du Canada (Le)..... 189
Cours d'histoire sainte, d'histoire du Canada, etc..... 235
Courval (De).—Taille des arbres fruitiers..... 14
Cousin (Victor).—Instruction en Allemagne..... 183
————————Instruction en Hollande..... 183
Cousin (Victor).—Instruction en Prusse..... 138
————————Jacqueline Pascal..... 62
————————Madame de Chevreuse..... 62

Cousin (Victor).—Madame de Longueville..... 62
——————Madame de Hautefort et Madame de Chevreuse..... 62
——————Fragments et souvenirs..... 62
——————La jeunesse de Mazarin..... 62
——————Madame de Sablé..... 62
——————La jeunesse de Madame de Longueville..... 62
——————La société française au 17e siècle..... 62
——————Métaphysique d'Aristote..... 312
——————Du vrai, du beau et du bien..... 312
——————Philosophie de Locke..... 312
——————Premiers essais de philosophie..... 312
——————Introduction à l'histoire de la philosophie..... 312
——————Etudes sur Paschal..... 312
——————Philosophie sensualiste du 18e siècle..... 312
——————Philosophie contemporaine..... 312
——————Philosophie de Kant..... 312
——————Philosophie écossaise..... 312
——————Fragments philosophiques..... 312
——————Fragments et souvenirs..... 313
——————Histoire générale de la philosophie..... 313
Coussemaker (C. de).—Chants populaires des Flamands..... 51
Coutinho.—Essay on the commerce of the Portuguese colonies in South America..... 169
Cox (Edw.) and *Grady* (S.-G.).—Law of registration and election..... 121
——(H.).—The institutions of the English government..... 121
——————Parliamentary elections..... 121
——————Integral calculus..... 121
——————Reform Bill of 1866-1867..... 300
——————The British Commonwealth..... 121
Coxe (F.).—A view of the United States of America..... 121
Crabb (George).—History of the English law..... 235
Craik and Macfarlane.—*Vide* Pictorial history..... 91
Creasy (Sir E.).—Constitutions of the British Empire..... 269
Crebillon.—Œuvres..... 121
Crémazie (Jacques).—Lois criminelles anglaises..... 51
——————Manuel des notions utiles..... 101
Crétineau-Joly (J.).—Bonaparte, le concordat, etc..... 101
——————Histoire des traités de 1815..... 287
——————Histoire de la Compagnie de Jésus..... 279
Crise (La) ministérielle et M. D.-B. Viger..... 387
Croker (J.-W.).—History of the guillotine..... 235
Crookes (Wm.).—Practical assaying..... 279
..... 351

Crown cases..... 94
Crown Lands in the Colonies.—Return to an address of the Commons on.. 110
Crown Lands.—Appendix to report of the commissioner of (1857)..... 399
Cruden (A.).—Concordance to the Bible..... 370
Cruise (Wm.).—Origin and nature of dignities..... 18
Cucheval-Clarigny.—Histoire de la constitution de 1852..... 287
——— ———L'équilibre européen..... 327
Cugnet (F.-J.).—Traité de la loi des fiefs..... 101
Cujas (J.).—Opera..... 160
———Promptuarium universorum operum..... 160
Cultivator and country gentleman for the farm..... 8
Cunningham (G. G.).—Lives of eminent englishmen..... 62
Curiosités scientifiques de 1868..... 335
Curran (Hon. J.-P.).—Speeches..... 122
Curtis (G.-F.).—Laws of patents..... 78
———History of the constitution of the United States..... 78
Cushing (L.-S.).—Law and Practice of Legislative Assemblies in the United States..... 78
Cussy (De).—Phases et causes célèbres..... 154
Custance (George).—Constitution du royaume d'Angleterre..... 122
Custine (De).—Mémoires et voyages..... 404
———L'Espagne sous Ferdinand VII..... 279
———La Russie en 1839..... 279
Customs and manners of the women of Persia..... 62
Customs laws of Canada..... 101
Cuvier (Le baron George).—Le règne animal..... 337
Cyclopedia.—Every horse owner's cyclopedia..... 15
———American annual..... 189
———English..... 189
——— ———New American..... 189
Cynosuridis (A.).—Mémoires d'un vieux garçon..... 55
Dabistan (The) or school of manners..... 390
Dagar (C.-H.).—Dictionnaire de droit..... 141
Daily Colonist (The).—..... 189
——— ———Extracts of the..... 235
Daire (Eugène).—Physiocrates. *Voir* Collection des économistes..... 168
Dalloz (D.).—Jurisprudence générale..... 141
Dalrymple (Sir John).—Memoirs of Great Britain..... 267
Dambourgès (Le col.).—Etude historique..... 235
Dameth (H.).—Le mouvement socialiste..... 169
Damiron (P.).—Conseils aux enfants d'ouvriers..... 183
———Souvenirs de vingt ans d'enseignement..... 183

Damiron (P.).—Cours de philosophie..... 313
————————Mémoires pour servir à l'histoire de la philosophie..... 313
————————Essai sur l'histoire de la philosophie en France..... 313
Dana and *Brush*.—Mineralogy..... 343
Daniel (L'Abbé).—Histoire des grandes familles françaises en Canada.. 62
————————Le vicomte C. de Léry..... 62
————(Le P. Ch.).—Le mariage chrétien..... 142
Dante (A.).—La Divine Comédie..... 51
————————L'Enfer..... 22
————————Le Purgatoire..... 22
Darras (L'abbé J.-E.).—Histoire de l'Église..... 387
Daru (P.).—Histoire de la République de Vénise..... 279
Darveau (L.-M.).—Nos hommes de lettres..... 62
Dassance (L'Abbé).—Cours de littérature..... 38
Dassie (C.-R.).—Architecture navale..... 351
Davanseau (Ed.).—Réglements d'avaries..... 124
David (L.-O.).—Biographies de Mgr. Plessis, Sir L. H. Lafontaine, l'Hon. A.-N. Morin, De Salaberry, l'Hon. L.-J. Papineau, etc..... 62
Daviel (A.).—Législation et pratique des cours d'eau..... 142
Davila (Pedrarias) —Narrative of his proceedings in Province of Castilla del Oro..... 404
Davis (J.-E.).—Law of registration and elections..... 122
Davy (Humphry).—Manuel de chimie agricole..... 8
Dawson (S.-J.).—Exploration entre le lac Supérieur et la Rivière-Rouge. 399
————————Exploration between lake Superior and Red River...399–400
————(Rev.).—St. Vincent of Paul..... 365
————(J.-W.).—Archéologie canadienne..... 235
————————Nouvelles notes sur les antiquités aborigènes..... 236
————————Protestant education in Lower Canada..... 183
Day (Mrs. C.-M.).—History of the Eastern Townships..... 236
Debates on Confederation..... 100
Debates of the House of Commons on the Quebec bill..... 101
Débats parlementaires sur la confédération..... 100
Débats (Les)..... 189
Débauve (A.).—Manuel de l'ingénieur des ponts et chaussées..... 304
DeBow.—Statistical view of the United States..... 169
Décisions des tribunaux du Bas-Canada..... 101
Découverte du Mississipi.—Notices sur De Soto, Joliette, Marquette..... 236
————————200e anniversaire de la..... 236
De Groot (H.).—British Columbia..... 236
Deguise (Dr. C.).—Hélika..... 55
De la Beche (H.-F.).—Geological manual..... 344

Delaborde (Le Vte H.).—Mélanges sur l'art contemporain..... 22
———————Études sur les beaux-arts..... 23
Delacourtie (E.).—Législation commerciale et industrielle.. 142
Delamarre et *Le Poitevin*.—Traité du droit commercial..... 115
Delambre.—Les zodiaques..... 320
Delaunay (Ch.).—Cours d'astronomie..... 320
Delavigne (Casimir).—Théâtre..... 51
Delebecque (A.).—Code politique de la Belgique..... 122
Delessert (E.).—Voyage aux villes maudites..... 404
Delestre (J.-B.).—Gros, sa vie et ses ouvrages..... 23
———————De la physiognomonie..... 23
Del Marmol (Ch.).—Traité de l'expropriation..... 142
Delmas (Émile).—De Frœschwiller à Paris..... 287
De Lolme.—Constitution de l'Angleterre..... 128
———————English constitution..... 128
Deloynes (P.).—Droit administratif..... 69
Delpit (Albert).—Les Prétendants. Les Bourbons, les d'Orléans, etc..... 287
De Maistre (Le Cte Xavier.).—Œuvres..... 14
Demante (A.-M.).—Cours de code civil..... 142
Demangeat.—Droit romain..... 160
Demmin (A.).—Encyclopédie des beaux-arts plastiques..... 23
Demolombe (C.).—Traité des donations..... 142
———————Cours de code Napoléon..... 142
Démonstrations évangéliques, publiées par l'abbé Migne..... 370
Demosthenis et *Æschinis Opera*..... 36
Denfert-Rochereau.—La défense de Belfort..... 287
Denisart.—Collection de décisions..... 142
Denison (S.-C.).—Crown cases..... 91
Dennett (J.-F.).—Voyages of captain Ross, Franklin, etc..... 404
Depping.—Expéditions maritimes des Normands..... 287
Desaulniers (Messire L.).—Éloge de..... 39
Descartes.—Œuvres..... 313
Des Cloizeaux (A.).—Manuel de minéralogie..... 344
Desjardins.—Droits et devoirs dans la société..... 313
Desjardins (L. G.).—Précis historique du 17e bataillon d'infanterie de Lévis..... 20
Desnoiresterres (G.).—Voltaire..... 287
Desormaux (P.).—Manuel du serrurier..... 351
———————Manuel du treillageur..... 351
D'Espeisse (A.).—Œuvres..... 160
Desprès (Normand).—De la peine de mort..... 327
Dessaules (L'hon. L.-A.).—La guerre américaine..... 236

Dessaules (L'hon. L.-A.)—La grande guerre ecclésiastique..... 370
Dette des Provinces de Québec et Ontario. Correspondance relative à la..... 100-108
Deux pages de l'histoire du Canada..... 236
Deville (C.).—Répertoire de législation et de jurisprudence forestières.. 72
———— ——Bulletin des annales forestières..... 72
Devisme (F.-B.).—Le parfait notaire..... 142
Dewart (E.-H.).—Selections from Canadian poets..... 51
DeWitt (C.).—Histoire de Washington..... 236
Dialogue entre Charles X et Louis-Philippe..... 288
Diccionario Espanol-Francés, y Francés-Espanol..... 47
Dickens (Charles).—Works..... 55
Dickeson (M.-W.).—American numismatic..... 271
Dictionary of the Bible..... 371
Dictionary (etymological english.) by Bailey..... 46
Dictionary of Americanisms, by Bartlett..... 46
Dictionary English and French, by Tarver..... 49
Dictionary French and English, by Spiers and Surenne..... 49
Dictionary French and English, by Wilson..... 50
Dictionary Italian, English and French, by Elves..... 47
Dictionary of difficulties, by Merlet..... 49
Dictionary of English synonymes, by MacKenzie..... 49
Dictionary of French and English language, by Contanseau..... 47
Dictionary of Norman languages, by Kelham..... 48
Dictionary of the English language, by Worcester..... 50
———————————————by Webster..... 50
———————————————by Boot..... 47
———————————————by Richardson..... 49
———————————————by Johnson..... 48
Dictionary of dates, by Haydn..... 299
Dictionary of machines, mechanics, &c., by Appleton..... 302
Dictionary of arts, manufactures and mines, by Ure..... 362
Dictionnaire de l'Académie française..... 47
Dictionnaire abrégé de l'Académie par Lorain..... 49
Dictionnaire universel de la langue française, par Bescherelle..... 46
Dictionnaire Espagnol Français et Français-Espagnol..... 47
Dictionnaire du commerce et de la navigation..... 169
Dictionnaire de la langue française, par Littré..... 48
Dictionnaire Français-Anglais, par Spiers et Surenne..... 49
Dictionnaire idio-étymologique hébreux et grec-hébreu, par Latouche.. 47
Dictionnaire des synonimes, par Guizot..... 48
Dictionnaire des synonimes, par Lafaye..... 48

Dictionnaire de la conversation..... 189
Dictionnaire de l'économie politique 169
Dictionnaire de la politique, par Block..... 325
Dictionnaire politique 327
Dictionnaire d'histoire et de géographie, par Bouillet..... 298
Dictionnaire des sciences naturelles..... 335
Dictionnaire des arts et manufactures, par Laboulaye..... 355
Dictionnaire des sciences mathématiques, par Montferrier..... 301
Dictionnaire de droit, par Ferrière..... 144
Dictys Cretenis et Dares Phrygius.—De bello Trojæ..... 262
Didot (F.).—Biographie générale..... 60
Dillon (A).—Beautés de l'histoire du Mexique..... 236
Dionis Chrysostomi orationes ex recensione J. Reiske..... 36
Dionisius.—Orbis descriptio..... 223
Dircks (H.).—Three centuries of perpetual motion..... 304
Directory of Canada, Quebec, Montreal, Ottawa..... 169
D'Israeli (B.).—Speeches on parliamentary reform..... 122
———— ——-Novels and tales..... 55
Dix ans sur la côte du Pacifique..... 236
Dixon (James).—Tour through United States and Canada..... 236
Documents sur le commerce de la France..... 170
Dod (C.-R.).—Peerage, baronetage and knightage..... 18
Doherty (L'abbé).—Ses principaux écrits français..... 38
———————-Principal english writings..... 39
Dollfus (Charles).—Le monde antique..... 262
Dollier de Casson.—Histoire de Montréal 236
Domat (J.).—Œuvres..... 142
Dombasle (C.-J.-A. de)—Traité d'agriculture..... 15
Domin-Petrushevecz (A. de).—Code du droit international..... 154
Dominion of Canada.—Statistics. 170
Doncaud (A.).—Aide-mémoire de l'officier de marine..... 154
Donné (Al.).—Hygiène des gens du monde..... 333
Doré (Gustave).—Fables de Lafontaine..... 23
———————-L'Enfer et le Purgatoire de Dante illustrés..... 23
———————-La Sainte Bible illustrée..... 23
Dorn (B.).—History of the Afghans..... 273
Doublet de Boisthibault.—Les vœux des Hurons et des Abénaquis..... 236
Doucette (de la).—Du sénat de l'Empire français..... 122
Douglass (Wm).—Summary of the first plantings in North America.... 237
———(Sir H.).—Value and importance of the British North America Provinces..... 237
Douglass (S.).—Cases of controverted elections..... 122

Douhet (Le Cte de).—Dictionnaire des mystères. *Voir* Migne..... 214
Doutre (Gonzalve).—Lois de la procédure civile..... 101
Drach (Le chancelier).—L'Église et la synagogue..... 371
Drake (F.-S.).—Dictionary of American biography..... 63
——(Sir F.).—The world encompassed by..... 405
——(S. G.)—French and Indian war..... 237
Drake, Cavendish and *Dampier*.—Lives and voyages of..... 405
Drapeau (S.).—Ressources et richesse du Canada..... 15
——————Le *Journal de Québec* et le tombeau de Champlain..... 237
——————Études sur la colonisation du Bas-Canada..... 237
——————Observations sur la découverte du tombeau de Champlain..... 237
Draper (J.-W.).—Thoughts on the future civil policy of America..... 78
Drapeyron (M.-L.).—L'Europe, la France et les Bonaparte..... 279
Drapier (D.).—Filature de coton..... 351
Drill and rifle instructions for the corps of Riffle Volunteers..... 20
Droit civil canadien (Le) par Doutre et Lareau..... 101
Dubeux (Ls.).—Chronique d'Abou-Djafar Mohammed-Tabari..... 273
Dubief (L.-F.).—Manuel du fabricant de cidre..... 351
Dublin Review (the)..... 189
Du Boys.—Droit criminel..... 327
Dubroca.—La vie de Toussaint Louverture..... 63
Dubrocat.—Les constitutions de l'Empire Français..... 122
Ducamp (M.).—Les beaux-arts..... 23
Ducellier (F.).—Histoire des classes laborieuses en France..... 288
Ducharme (L.).—Journal d'un exilé politique..... 55
Duclos (L'abbé H.).—Madame de la Vallière et Madame Thérèse d'Autriche..... 288
Ducpétiaux (E.).—La question de charité, etc., en Belgique..... 170
——————Budgets économiques des classes ouvrières..... 170
——————Institutions de bienfaisance de la Belgique..... 170
——————Statistique des prisons de la Belgique..... 170
——————Statistique sur le pénitencier de St. Hubert..... 170
——————Projet d'association financière..... 170
——————Mission de l'État..... 170
——————De l'association..... 170
——————La colonisation pénale..... 170
——————Écoles de reforme de Ruysselède, etc..... 183
Ducreux (P. F. C.).—Historiæ canadensis..... 237
Ducrocq (T.).—Droit administratif..... 69
Duer (W.-A.).—Constitutional jurisprudence of United States..... 79

Dufau, Duvergier et *Guadet.*—Constitutions, chartes, etc., des peuples de l'Europe et de l'Amérique 122
Dufferin (Earl of).—L[illegible] 405
——————L[illegible] 405
Dufour (H.).—Atlas [illegible] 223
Dufour (G.).—Droit admin[illegible] 70
Dufraisse.—Droit de guerre [illegible] 122
Dufrénoy (A.).—Traité d[illegible] 344
Dufresne (Jean).—Journal des [illegible] 143
Du Graty (A.-M.).—La Confé[illegible] 237
——————La Républ[illegible] 237
Duhamel (M.).—Cours [illegible] 304
Duhamel (Le Comte V.).—[illegible] de la monarchie espagnole 279
Dumesnil (Clément).—[illegible] 327
Dumesnil-Marigny.—Histoire [illegible] 170
——————Catéchisme [illegible] 170
Dumont.—Histoire et commerce [illegible] 237
Dumont (E.).—Traité des preuves judi[illegible] 143
Dunkin (Christopher).—D[illegible] au nom de certains seigneurs 101
Dunlop (J.).—History of fi[illegible] 39
Dunn (Oscar).—Pourquoi [illegible] 237
——————L'union des catholiques 327
Dunod.—Traité de la ma[illegible] 143
Dupanloup (Mgr.).—De la haut[illegible] 183
——————De l'éducation 183
——————Avert[illegible] 372
——————Entretiens [illegible] 372
——————D[illegible] 372
——————Lettre [illegible] 372
——————Le [illegible] tion de son avertissement [illegible] 372
——————La [illegible] 327
——————Cla[illegible] 372
——————Cat[illegible] 372
——————La [illegible] 372
——————D[illegible] 372
——————[illegible] 372
——————[illegible] 372
——————L[illegible] 372
——————L[illegible] 372

Dupanloup (Mgr.).—Oraison funèbre du général de Lamoricière..... 372
————————La vraie et solide vertu sacerdotale..... 373
————————Opuscules..... 373
Dupin (aîné).—Lois de procédure civile..... 143
————————Lois civiles..... 143
————————Lois commerciales..... 143
————————Lois criminelles..... 116
————————Présidence de l'Assemblée Législative..... 123
————————Lois sur la compétence des fonctionnaires publics..... 70
————————Code de commerce de bois et de charbon..... 116
————————Lois concernant l'organisation judiciaire..... 70
————————Loi des communes..... 74
————————Lois forestières..... 72
————————Profession d'avocat..... 143
————————Législation criminelle..... 143
————————Libertés de l'Église Gallicane..... 134
————————Règles de droit et de morale..... 143
————————Code forestier..... 72
————————Traité des apanages..... 143
————————Opuscules de jurisprudence..... 143
————————Procès de Jésus..... 143
————————Principia juris civilis..... 143
————————Mémoires..... 143
————————Éloge des douze magistrats de la cour de cassation..... 63
————————Constitution de la République française..... 143
————————Travaux académiques..... 123
————————Souvenirs du barreau..... 39
Dupin (le baron Ch.).—Développements de géométrie..... 143
————————Application de la géométrie à la marine, etc.... 300
————————Administration des secours publics..... 300
————————Forces productives de la France..... 171
————————Véhicules..... 171
————————Discours et leçons sur l'industrie..... 171-305-351
————————Petit producteur français..... 171
————————Bien-être des classes laborieuses..... 171
————————Du travail des enfants..... 171
————————Caisses d'épargne de France..... 171
————————Avantages sociaux d'un enseignement public appliqué à l'industrie..... 351
————————Géométrie des arts et métiers..... 305
————————Rapport sur le Canal de Suez..... 396

Dupin (le baron Ch.).—Rapport du jury central sur les produits de l'industrie française..... 220
————————Exposition universelle de 1851..... 221
————————Voyage dans la Grande-Bretagne..... 392
————————Révolution de juillet..... 288
————————Organisation progressive de la marine et des colonies..... 20
Duplais.—Distillation of alcoolic liquors..... 352
Duponceau and Davezac.—Cases and opinions..... 79
Dupont (Émilien).—Essai sur les insectes..... 8
Dupont de Nemours.—*Vide* Collection des économistes..... 167
Dupuis-Delcourt.—Aérostation..... 352
Dupuit (J.).—Études sur le mouvement des eaux..... 305
Duquai (Ernest).—Les accusés du 15 mai 1848..... 288
Duquénel.—Lois municipales rurales..... 74
Durand et Paultre.—Code général des lois françaises..... 144
Duranton.—Cours de droit français..... 144
Durham (Lord).—Rapport sur les affaires de l'Amérique Septentrionale Britannique..... 237
Du Rozoir (Ch.).—Histoire romaine de Florus..... 262
Dussauce (H.).—Fabrication of matches..... 352
————————Guide for the parfumer..... 352
————————Treatise on parfumery..... 352
————————Treatise on the manufacture of vinegar..... 352
————————Treatise on the manufacture of soap..... 352
————————Treatise on the art of tanning, currying and leather-dressing..... 352
————————Blues and carmines of indigo..... 353
————————Arts of dyeing cotton and wool..... 353
Dussieux (L.).—Généalogie de la maison de Bourbon..... 288
————————Le Canada sous la domination française..... 237
Dutard et Sassère.—Dictionnaire de jurisprudence usuelle..... 144
Du Temple (L.).—Cours de machines à vapeur..... 305
Dutens.—Origine des découvertes..... 313
Dutot.—Réflections sur le commerce. *Vide* Collection des économistes. 167
Duvergier de Hauranne.—Histoire du gouvernement parlementaire en France..... 288
Duvernois (C.).—L'intervention française au Mexique..... 238
Dwarris (Sir F.).—Treatise on statutes..... 123
Dwarris and *Amyot.*—Treatise on statutes..... 92
Dyer (Ths. H.).—History of Modern Europe..... 280
Early years of His R. H. Prince Consort..... 63

Easton (Alex.).—Treatise on street or horse-power railways..... 396
Echo de la France (L')..... 190
Echo du Cabinet de Lecture Paroissial (L')..... 189
Echo du Pays (L')..... 190
Ecole-Normale, Haut-Canada.—Rapport sur l'établissement d'une..... 185
Ecole Normale Laval.—Souvenir décennal..... 186
Ecoles séparées.—Correspondance entre l'Évêque de Toronto et le Surintendant de l'éducation..... 182
Edgar (J.-D.).—Insolvent act of 1869..... 101
Edinburgh Review (The)..... 190
Edits et ordonnances royaux concernant le Canada..... 102
Education, Bas-Canada.—Rapport sur l'état de..... 185
Education, Lower Canada.—Report on..... 186
Education, Upper and Lower Canada.—Sketch of..... 186
Edwards (F.-S.).—Campaign in New Mexico..... 238
Efende (E.).—Travels in Europe, Asia and Africa..... 405
Eighty years' progress of British North America..... 238
Electeur (...)..... 190
Egypte.—Description de l'..... 262
Elegant epistles..... 39
Elegant extracts..... 39
Elesmere (Earl of).—History of the two Tartar conquerors of China..... 405
Elliot (Chs.).—Life of Hafiz-ool-Moolk..... 274
Elliot (J.).—Debates in the federal state conventions..... 79
Elmes (Jas.).—Dictionary of fine arts..... 23
Elwes (A.).—Italian, English and French dictionary..... 47
Eméric-David (T.-B.).—Chefs-d'œuvre de la peinture moderne..... 23
———————Recherches sur l'art statuaire..... 23
———————Histoire de la sculpture antique..... 23
———————Vies des artistes..... 23
———————Histoire de la peinture..... 23
———————Histoire de la sculpture française..... 24
Emigration to Canada.—Geographical position, production, etc..... 15
Emigration.—Province of Ontario, soil, climate, &c..... 15
Emigration.—Bas-Canada. Rapport sur l'..... 16–17
Employment of the people and capital of Great Britain in her own colonies..... 171
Enault (Louis).—Paris brûlé par la Commune..... 288
Encyclopædia Britannica..... 190
Encyclopédie—The Popular..... 190
Encyclopédie du XIX siècle..... 190
Encyclopédie théologique, par Migne..... 190

Encyclopédie des connaissances utiles..... 190
Engleheart (G.-D.).—Journal of the Prince o. Wales' visit to British North America..... 405
English government.—Hand-book for students..... 125
Epistles (Elegant)..... 39
Equity Cases..... 94
Ermatinger (Edw.).—Life of Col. Talbot 63
Erskine (Lord).—Speeches..... 123
Esquirol (E.).—Des maladies mentales..... 333
Essai sur cette question : Quand et comment l'Amérique a-t-elle été peuplée ?..... 238
Essais historiques sur l'Angleterre..... 267
Essays on Reform..... 123
Etat présent de l'Église et de la colonie de la Nouvelle-France..... 238
Etat des colonies.—Réponse sur l'..... 178
Etienne.—Table des racines carrées..... 300
Ethiopic Didascalia (The)..... 391
Etudes sur l'impôt direct..... 171
Etudes sur l'Exposition de 1867..... 401
Etudes philologiques sur les langues sauvages de l'Amérique..... 47
Eureka.—Record of mechanisms, inventions, &c..... 305
Evans (Wm.).—Traité de l'agriculture..... 8
———— Supplementary volume to a treatise on agriculture..... 8
Evénement (L')..... 190
Evens (Joseph).—A new mode of government..... 79
Every man's own lawyer..... 92
Ewald (A.-C.).—The crown and its advisers..... 123
Ewart (J. S.).—Index of all statutes of Canada..... 102
Exchequer court.—Law Reports..... 94
Excursion aux provinces maritimes..... 405
Executive documents.—Johnson's reports on coal..... 79
Exhibition, Paris.—Canada at the 220
Exposition, Paris.—Le Canada à l'..... 220
———— Catalogue de la collection envoyée à l'..... 220
Exposition de 1867.—Histoire de l'..... 221
Extraits des rapports statistiques judiciaires pour 1870 (Québec)..... 102
Eyndhoven.—De inani actione..... 135
Fabre (Hector).—Confédération, indépendance et annexion..... 238
Fabre (J.-H.).—Les ravageurs..... 8
Fabriques affairs.—Questions submitted to the curates relative to..... 135
Faillon (L'abbé.).—Monuments inédits sur l'apostolat de Ste. Marie-Magdeleine..... 365

Faillon (L'abbé).—Histoire de la colonie française en Canada..... 238
Fairbairn (Wm.).—Principles of mechanism..... 305
Falconer and *Fitzherbert*.—Cases of controverted elections..... 123
Falloux (Cte de).—Le parti catholique..... 328
————————Histoire de Saint Pie V..... 365
————————Itinéraire de Turin à Rome..... 123
————————Dix ans d'agriculture..... 9
Faribault (G.-B.).—Catalogue d'ouvrages sur l'Amérique..... 58
Farmer's Journal..... 9
Fau (Dr.) et *Chevalier* (C.).—Description d'un cabinet de physique..... 320
Faucher de St. Maurice.—L'abbé Laverdière..... 63
————————Œuvres..... 39
Faucher (Léon).—Mélanges d'économie politique..... 171
————————Étude sur l'Angleterre..... 171
————————De l'industrie manufacturière..... 171
————————Recherches sur l'or et l'argent..... 171
Fauriel.—Histoire de la poésie Provençale..... 51
Fawcett (Henry).—Political economy..... 171
————————Essays and lectures..... 171
Fearon (H.-B.).—Sketches of America..... 238
Featherstonhaugh (G.-W.).—Observation upon the treaty of Washington of 1842..... 79
Federal government papers, United States..... 79
Federalist (The)..... 79
Fegin (A.).—La télégraphie sacrée..... 183
Félix (Rév. P.).—Le progrès par le christianisme..... 373
Fell (W.-W.).—Law of mercantile guaranties..... 154
Feller (F.-X. de).—Biographie universelle..... 63
Feltham (John).—Tour through the Island of Mann..... 280
Fénelon.—Œuvres..... 373
Féraud-Giraud.—Police des bois..... 72
————————La juridiction française dans les échelles du Levant.. 154
Fergusson (Adam).—Tour in Canada and United States..... 238
Fergusson (W. D.).—Common law procedure act (Ireland)..... 92
Ferland (L'abbé J.-B.-A.).—Cours d'histoire du Canada..... 238
————————Observations sur l'histoire du Canada, par l'abbé Brasseur de Bourbourg..... 238
————————Notes sur les régistres de Notre-Dame de Québec..... 239
Ferrière (C.-J. de).—Dictionnaire de droit..... 144
Fesquet (A. A.).—Manufacture of metallic alloys..... 353
Fétis (F.-J.).—Biographie des musiciens..... 63

Feuillet de Conches (F.).—Causeries d'un curieux..... 24
———— ———Louis XVI, Marie-Antoinette et Madame Elizabeth..... 288
Fevret (Charles.)—Traité de l'abus..... 144
Fichtenberg.—De la fabrication des papiers..... 353
Ficquelmont (Cte de).—Lord Palmerston, l'Angleterre et le continent... 267
Figuier (D.).—Les races humaines..... 338
————————Année scientifique et industrielle..... 353
————————Découvertes scientifiques modernes..... 353
————————Vies des savants illustres de la Renaissance..... 64
Filangieri (G.).—Œuvres..... 328
Finance, letters, Reports, U. S...... 171
Finlason (W.-F.).—Common law procedure acts..... 92
Fiore.—Droit international public..... 154
Fires on the Shores of the Gulph St. Lawrence.—Report on..... 17
Fischel (E.).—The English Constitution..... 123
————————La constitution d'Angleterre..... 123
Fischer (E.-G.).—Physique mécanique..... 305
Flachat (E.).—Étude sur l'usure et le renouvellement des rails..... 396
Flammarion (C.).—L'atmosphère..... 320
————————Contemplations scientifiques..... 320
Flanders (Henry).—On law of fire insurance..... 80
————————Law of shipping..... 154
Fléchier.—Œuvres..... 374
Fleming (S.).—Report on the intercolonial railway..... 396
Fletcher (Dr. Giles).—Russia at the close of the 16th century..... 406
Fletcher and *Kidder.*—Brazil and the Brazillians..... 239
Fleurs de la poésie canadienne..... 51
Fleury (J.-A.).—Histoire d'Angleterre..... 267
Flint (H.-M.).—Railroads of the United States.....353-396
Flore médicale..... 333
Florus (L.).—Rerum romanarum epitome..... 263
Flourens (P.).—Fontenelle..... 320
————————Éloges historiques..... 336
————————De la formation des os..... 338
————————Examen de la phrénologie..... 338
————————Mémoires d'anatomie et de physiologie..... 338
————————Travaux de Cuvier..... 338
————————Manuscrits de Buffon..... 338
————————Ontologie naturelle..... 338
————————De l'instinct et de l'intelligence des animaux..... 338
————————Système nerveux dans les animaux vertebrés..... 338

Flourens (P.)—Examen du livre de M. Darwin..... 338
———De l'unité de compositions..... 338
———De la longévité humaine..... 338
———Psychologie comparée..... 338
———De la raison, du génie et de la folie..... 338
———Découverte de la circulation du sang..... 338
———De la vie et de l'intelligence..... 338
Fœlix.—Droit international privé..... 338
Fonblanque (A.).—How we are governed..... 154
Fontenelle (Julia de).—Nouvelles récréations physiques..... 320
———Pharmacie populaire..... 334
———Manuel du chamoiseur..... 353
———Manuel du fabricant de chapeaux..... 353
———Manuel du tanneur..... 353
———Manuel du fabricant de glace..... 353
———Fabrication des vinaigres..... 353
———Fabrication des huiles végétales..... 353
———Manuel du bijoutier..... 353
———Manuel du blanchissage..... 353
———Manuel du boulanger..... 353
Foot (Jessé).—Defense of the Planters..... 80
Fooz (J.-H. de).—Droit administratif belge..... 70
Forbes (Chs.).—Vancouver Island..... 239
Forbonnais—Principes économiques. *Vide* Collection des économistes. 167
Forge (A. de la).—Vicissitudes politiques de l'Italie..... 280
Forneron (H.).—Histoire des débats politiques au parlement anglais..... 124
Forsyth (W.).—Cases and opinions on constitutional law..... 124
Fortescue (Sir John).—De laudibus legum Angliæ..... 92
Fortunate Union (The)..... 50
Fossati (J.-L.-A.).—Questions philosophiques, sociales, etc.. 313
Foster (John).—New system of wooden rails..... 396
Foucart (E.-V.).—Droit public et administratif..... 124
Foucault (N.-J.).—Mémoires..... 288
Fourcroy (A. F.).—Elements of chemistry..... 320
Fournel.—Nouvelle théorie chimique du fumier..... 9
Fournier (Ed.).—Le vieux-neuf..... 354
———L'esprit dans l'histoire..... 288
———L'esprit des autres..... 39
Fox (Rt. Hon. C.).—Speeches..... 124
Foyer Canadien (Le)..... 39
Français peints par eux-mêmes (Les)..... 289
Francillon (J.).—Lectures on english law..... 92

Franco Canadien (Le)..... 190
Francon (A.).—Œuvres..... 289
Franklin (Benjamin).—Works..... 81
———————— —Memoirs..... 64
————————Opuscules. *Vide* Collection des économistes..... 167
Franqueville.—Institutions de l'Angleterre..... 124
Frarière (A. de).—Les abeilles et l'apiculture..... 16
Fraser (C.).—History of the war in Bosnia..... 274
————————Annals of the Turkish empire..... 274
Fraser (Malcolm).—Journal relating to the siege of Quebec..... 248
Fraser (S.).—Proceedings on controverted elections..... 124
Frayssinous (Denys).—Défense du christianisme..... 374
Fréchette (L.-H.).—Mes loisirs..... 51
Frédéric II.—Œuvres..... 280
Freeman (E.-A.).—The growth of the English constitution..... 124
Freeman (N.-L.).—Report of cases at law, in the supreme Court of Illinois..... 81
Fréminville (E. de).—Pratique des terriers..... 144
————————Jurisprudence sur l'origine des communes..... 74
French (B. F.).—Historical memoirs of Louisiana..... 239
————————Historical collections of Louisiana..... 239
————————Historical collections of Louisiana and Florida..... 239
Freppel (L'abbé).—Les apologistes chrétiens au 2e siècle..... 335
————————Saint-Irénée..... 365
————————Clément d'Alexandrie..... 365
————————Les Pères apostoliques..... 365
————————Saint-Cyprien..... 365
————————Tertulien..... 375
————————Origène..... 365
————————Conférences sur la divinité de Jésus-Christ..... 374
————————Examen critique de la vie de Jésus de M. Renan..... 374
————————La vie chrétienne..... 374
————————Discours et panégyriques..... 374
Fresnel (A.).—Œuvres..... 320
Fresquet (R. de).—Des abordages maritimes..... 154
Fretel.—De l'inviolabilité de la réserve légale..... 144
Freycinet (Ch. de).—La guerre en Province pendant le siége de Paris... 289
Frézard (M.-A.).—Revue des eaux et forêts..... 72
Froland (Louis).—Mémoires concernant la nature des statuts..... 144
Frost (John).—History of the United States..... 239
————————Border wars of the West..... 239
Froster (John).—New system of wooden rails..... 396

Froude (Jas. H.).—History of England..... 267
Frout de Fontpertuis (A.).—Les Français en [illegible]..... 239
Furgole.—Œuvres..... 144
Future (The) of British America..... 328
Gabourd (Amédée).—Histoire contemporaine..... 298
————————Histoire de France..... 98
Gachard.—Ordonnances des Pays-Bas Autrichiens..... 98
Goffarel (Paul).—Étude sur les rapports de l'Amérique et de l'ancien continent avant Colomb..... 233
Gagnon (Ernest).—Les chansons populaires du Canada..... 5
Gaill (A.).—Observationes practicæ..... 138
Gainet (M.).—Histoire de l'ancien et du nouveau Testament..... 375
Galiani.—Commerce des [illegible]. *Vide* Collection des économistes..... 167
Galisset.—Corpus juris [illegible]..... 144
Galt (Hon. A.-T.).—Speech on the proposed union of the British Provinces, delivered at Sherbrooke..... 102
————————Canada, 1849 to 1859..... 239
Galvano (A.).—Discoveries of the world..... 406
Ganot (A.).—Traité de physique..... 321
————————Cours de physique..... 321
Garden (le Cte. de).—Histoire des traités de paix..... 154
Gardes nationaux, Manuel des..... 70
Gardner (D.).—Institutes of international law..... 155
Garneau (F.-X.).—Histoire du Canada..... 240
————————Abrégé de l'histoire du Canada..... 240
————————History of Canada, translated by Bell..... 240
Garnier (Francis).—Voyage en Indo-Chine..... 406
Garnier (Jos.).—Economie politique sociale..... 172
————(J.).—L'art de ciseler..... 354
————(J.) et *Audiger.* Manuel du tapissier..... 354
————(Jules).—La Nouvelle Calédonie..... 406
————————Océanie..... 406
Garnier-Pagès.—Histoire de la Révolution de 1848..... 239
————————L'Europe révolutionnaire en 1848..... 380
Gasparin (Cte. de).—Cours d'agriculture..... 9
Gaspé (P.-A. de).—Mémoires..... 240
————————Les anciens Canadiens..... 55
Gauret.—Stile des cours pour l'instruction des matières criminelles..... 144
————Stile du conseil du Roy..... 144
Gauthier (L'abbé L.-O.).—Geographie moderne de l'abbe Holmes..... 233
Gautier (T.).—Dictionnaire des confréries et corporations. *Voir* Migne.. 210
Gautier (Théophile).—Tableau du siége..... 289

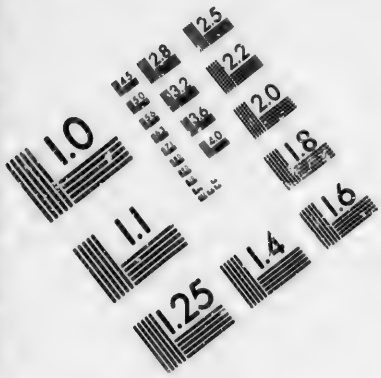

IMAGE EVALUATION
TEST TARGET (MT-3)

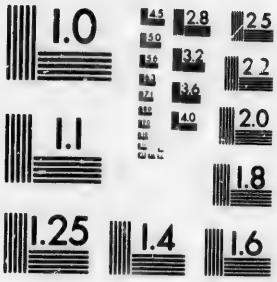

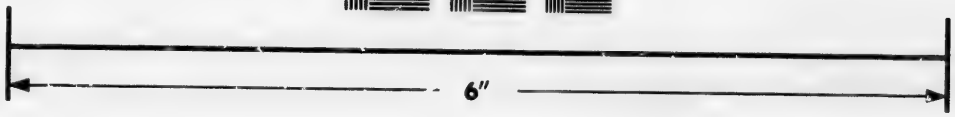

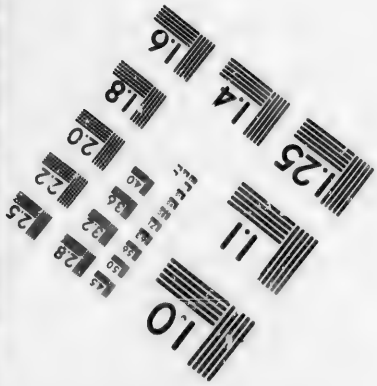

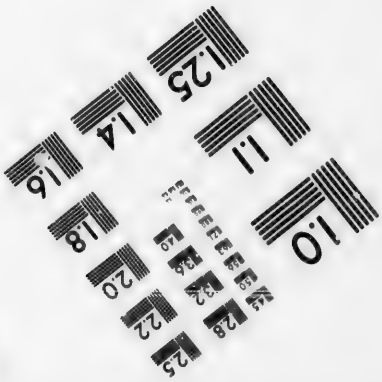

Photographic
Sciences
Corporation

23 WEST MAIN STREET
WEBSTER, N.Y. 14580
(716) 872-4503

Gayangos (P. de).—Mohammedan dynasties in Spain. 274
Gayot de Pitaval.—Causes célèbres..... 145
Gazette de Québec (La)..... 102
Gazette des familles canadiennes et acadiennes 190
Gazette Officielle du Canada..... 102
Gazette Officielle de Québec..... 102
Genand (J.-A.).—Le Golfe et les Provinces Maritimes..... 240
Genty (L'abbé).—L'influence de la découverte de l'Amérique..... 240
Geoffroy St. Hilaire.—Essais de géologie..... 338
Géographie moderne..... 223–225
Géologie du Canada..... 344
Geology of Canada 344
Geology of Wisconsin..... 343
Georgia.—Acts of the general assembly..... 81
Gérardin (C.) et *Jozon* (P.).—Le droit des obligations..... 145
Gérando (Le baron de).—Institutes du droit administratif français 70
————————De la bienfaisance publique..... 172
————————Le visiteur du pauvre..... 172
————————Histoire des systèmes de philosophie..... 314
————————Des signes et de l'art de penser..... 314
————————Histoire de la philosophie moderne..... 314
————————Du perfectionnement moral..... 314
————————Cour normal des instituteurs primaires..... 183
————————De l'éducation des sourds-muets..... 183
————————Le fabuliste des familles..... 51
Gérard de Rayneval.—Droit de la nature et des gens..... 155
Gerbet (Mgr.).—Memorandum des catholiques français sur les menaces du Piémont contre Rome..... 375
————————Esquisse de Rome chrétienne..... 375
————————Considérations sur le dogme..... 375
————————Des doctrines philosophiques sur la certitude..... 375
————————Opuscules..... 375
Gérin (E.).—La Gazette de Québec..... 240
Gerrit de Veer.—Voyage towards Cathay and China..... 406
Gesner (A.).—Geological survey of New Brunswick..... 344
Gessner (L.).—Le droit des gens sur mer..... 155
Gheldof (A.).—Coutumes des pays et comté de Flandre..... 98
Gifford (John).—Defense of the French emigrants..... 289
Gilbert (J.-P.).—Corpus juris canonici..... 134
Gilbert (J.-W.).—Treatise on banking..... 172
Gilbert (Lord).—The law of uses and trusts..... 92
————————The law of evidence..... 92

Gilbert (P.).—Les codes annotés de Sirey..... 145
Gin (M.).—Analyse du droit français..... 145
Gingras (L'abbé Léon).—L'Orient..... 406
Giquel (E.).—Manuel de navigation..... 20
Girard (L.-D.).—Hydraulique..... 305
Girard (O.).—France et Chine..... 289
Giraud (A.).—Éléments de droit municipal..... 74
Giraudeau (F.).—Bleus, Blancs, Rouges..... 328
Girault-Duvivier.—Grammaire des grammaires..... 48
Giron (A.).—Droit communal de la Belgique..... 74
Girouard (Désiré).—Review of the insolvent act of 1864..... 102
————————Considérations sur les lois civiles du mariage..... 102
Girouard (Messire).—Sa biographie..... 61
Gladstone (W.-E.).—Financial statements..... 172
————————Speech on parliamentary Reform, in 1866..... 124
Gladu (L.-G.).—Notes sur les gouvernements fédéraux..... 328
Glaire (J.-B.).—Principes de grammaire hébraïque et chaldaïque..... 48
Glanville (J.).—Election cases..... 124
Glossary of scientific terms by Henry..... 48
Glen (W.-C.).—Parliamentary registration manual..... 124
Gneist (Dr. R.).—Constitution communale de l'Angleterre..... 124
Gobin (A.).—Guide pratique d'agriculture..... 9
————————Mortalité, hygiène, etc., du bétail..... 16
Godfrey (W.-C.).—Grennell Artic expedition..... 406
Goldsmith (O.).—The vicar of Wakefield..... 40
Gompertz (B.).—Value of life contingencies. *Vide* Tracts..... 302
Gonse.—Droit maritime..... 155
Goodrich (A.).—Select of British eloquence..... 124
Goodrich (C.-B.).—Science of government..... 81
Gorini (J.-M.-S.).—Défense de l'Église..... 375
Gorres.—La mystique divine, naturelle et diabolique..... 375
Gorton (John).—Biographical dictionary..... 64
Gossart (Alex.).—Table des carrés..... 300
Goujet et *Merger*.—Dictionnaire de droit commercial..... 116
Goupillière (J.-N. de la).—Traité des engrenages..... 305
Gouraud (C.).—Liberté de commerce des nations..... 172
Gourcy (le Cte. de).—Voyage agricole en France, Allemagne, etc..... 9
Gourlay (R.).—Statistical account of Upper Canada..... 172
Gousset (le Cardinal).—Théologie morale..... 375
————————Théologie dogmatique..... 376
Gouvernement civil du Canada. Rapport sur le..... 109
Government situations. Hand-book to the..... 125

Grammaire des grammaires, par Girault-Duvivier..... 48
Grammaire Italienne..... 48
Grandeau (L.)—Congrès agricole de Nancy..... 9
————————Le tabac..... 9
Grandmaison (C.).—Dictionnaire héraldique..... 18
————————*Vide* Migne..... 213
Grandville.—Fables de Lafontaine illustrées..... 24
————————Vie des animaux..... 40
Grand Trunk Railway.—Letter from Mr. Bridges..... 172
————————Rapport sur l'administration du..... 109
————————Rapports divers..... 394
Grandvoinnet.—Drainage..... 9
Grant (Rev. George M.).—Ocean to Ocean..... 407
Grant (James)—Law of corporations..... 92
Gratry (A.).—La connaissance de l'âme..... 376
————————Philosophie-logique..... 314
————————Les sources..... 314
————————La morale et la loi de l'histoire..... 314
————————Les sophistes et la critique..... 376
————————De la connaissance de Dieu..... 376
————————Les sources de la régénération sociale..... 314
————————Le mois de Marie..... 376
————————Manuel de critique..... 376
————————Henri Perreyve..... 365
————————Lettres sur la religion..... 376
————————Études sur l'Immaculée Conception de Marie..... 376
————————La paix..... 376
————————Philosophie du Credo..... 376
————————Évangile selon St. Mathieu..... 376
————————Crise de la foi..... 376
————————Jésus-Christ..... 376
Gravier (G.).—Découvertes de Cavelier de la Salle..... 240
Gray (B.-G.).—Extra-territorial incidents of colonial legislation..... 102
Gray (Hon. J.-H.).—Confederation..... 240
Great Eastern (The)..... 354
Grecs (Les) à toutes les époques..... 280
Greeley (H.).—Essays on political economy..... 172
————————The American conflict..... 240
Grégoire de Tours et Frédégaire.—Histoire des Francs..... 289
Gregory (O.).—Mathematics..... 301
Grenier (Le baron).—Traité des hypothèques..... 145
————————Traité des donations..... 145

Gresset.—Œuvres..... 61
Grey (Earl).—On parliamentary government..... 135
Groenland. Relation du..... 240
Gross (S.-D.).—American medical biography..... 64
Grotius (Hugo).—De jure belli ac pacis..... 155
———————Droit de la guerre et de la paix..... 155
Grun (Alph.).—Législation usuelle..... 142
Guay (L'abbé Chs.).—Chronique de Rimouski..... 240
Gudelinus (Petrus).—Commentariorum de jure novissimo..... 136
Guénebault.—Dictionnaire iconographique. *Voir* Migne..... 213
Guérin (Eugénie de).—Journal et lettres..... 40
———————Lettres..... 40
Guérin (Léon).—Histoire maritime de France..... 289
———————Les navigateurs français..... 289
Guérin (L'abbé P.).—Les sources théologiques..... 377
Guérin (L.-F.).—Dictionnaire de l'histoire universelle de l'Église. *Voir* Migne..... 213
Guérin (Maurice de).—Journal, lettres et poèmes..... 40
Guérin (V.).—Description de la Palestine..... 223
Guéronnière (A. de la).—Les hommes d'état de l'Angleterre..... 267
Guerre entre la Grande-Bretagne et les Etats-Unis.—Histoire de la..... 242
Guettier (A.).—Metallic alloys. *Vide* Fesquet..... 353
Guibord.—Réflection d'un catholique sur l'affaire..... 109
Guillaume (L'abbé C.).—Le protestantisme..... 377
Guillemin (A.).—Le ciel..... 321
———————Les phénomènes de la physique..... 321
Guillon (M.-N.-S.).—Bibliothèque choisie des Pères de l'Église..... 377
Guilloud (J.-J.-V.).—Physique..... 321
Guizot.—Histoire de la révolution d'Angleterre..... 267
———————Un projet de mariage royal..... 267
———————Sir Robert Peel..... 267
———————Études sur la révolution d'Angleterre..... 267
———————Édouard III..... 267
———————Essai sur l'histoire de France..... 289
———————Histoire de la civilisation en France..... 289
———————Du gouvernement de la France depuis la Restauration..... 289
———————Trois générations..... 290
———————La France et la Prusse responsables devant l'Europe..... 290
———————Mémoires pour servir à l'histoire de mon temps..... 280
———————De la civilisation en Europe..... 280
———————Histoire des origines du gouvernement représentatif..... 280

Guizot.—Des moyens de gouvernement et d'opposition dans l'état actuel de la France..... 125
———De la peine de mort en matière politique..... 328
———De la démocratie en France..... 328
———Des conspirations et de la justice politique..... 328
———Discours académiques..... 40
———Mélanges biographiques et littéraires..... 64
———Madame de Rumford..... 64
———Histoire parlementaire de France..... 290
———Histoire de France..... 290
———Rome et ses Papes..... 377
———L'Église et la société chrétienne..... 377
———Méditations sur l'essence de la religion chrétienne..... 377
———Méditations sur la religion dans ses rapports avec l'état des sociétés..... 377
———Corneille et son temps..... 40
———Washington..... 240
———Études sur les beaux-arts..... 24
———Méditations et études morales..... 377
———Annales de l'éducation..... 183
———Essai sur l'histoire de l'instruction publique en France..... 183
———Dictionnaire des synonimes..... 48
Gurnaud (A.).—Études forestières..... 72
Gury.—Compendium theologiæ moralis..... 377
Guyot (G.-H.).—Répertoire de jurisprudence..... 145
———Traité des fiefs..... 145
Guyot (Dr. Jules).—Les paradoxes de 1789..... 172
Guzman (Don A.-E. de).—Life and acts..... 407
Haddon (James).—Differential calculus..... 301
Haji Khalfa's Lexicon..... 40
Hakewell (W.).—Modus tenendi parliamentum..... 125
Hale (Salma).—History of the United States..... 241
Haliburton (R.-G.).—Intercolonial trade..... 172
Haliburton (T.-C.).—History of Nova Scotia..... 241
Halkett (J.).—Notes respecting the Indians of North America..... 241
Hall (Bazil).—Voyage au Chili, Pérou, etc..... 241
———Travels in North America..... 241
Hall (Francis).—Travels in Canada and the United States..... 241
Hallam (Henry).—Constitutional history of England..... 267-268
Hamel.—Manuel du facteur d'orgues..... 354
Hamel (F.-H.)—International law..... 155
Hamilton (J. C.).—History of the Republic of the United States..... 241

Hamilton (P.-S.).—The Union of the colonies of British North America. 241
Hamst (Olphar).—Hand-book for fictious names..... 40
Handsard (F.-C.).—Parliamentary debates..... 125
————————Parliamentary history of England..... 125
Han Koong Tsew or the sorrows of Han..... 51
Hans (Ludovic).—Le second siége de Paris..... 290
Hare (Thos.).—Elections of representatives..... 125
Hargrave (J.-Jas.).—Red River..... 241
Harivansa ou histoire de la famille de Hari..... 391
Harrisson (J.).—Practice of the court of Chancery.. 92
Haswell (C.-H.).—Engineers and mechanics pocket-book..... 306
Hatim Taï.—The adventures of..... 54
Hatsell (J.).—Precedents of proceedings in the House of Commons..... 125
Haupt (H.).—Theory of bridge construction..... 401
Haus (J.-G.).—La peine de mort..... 328
Hautefeuille (L.-B.).—Histoire du droit maritime international..... 155
————————(Questions de droit maritime..... ... 155
Hautpoul (Ctesse de).—Manuel de littérature..... 40
Hawkins (Sir R.).—Observations in his voyage into the South Sea... .. 407
Haxthausen (A. de).—Considérations sur la nature du principe constitutionnel..... 125
Hay (Edw.).—History of the Irish insurrection of 1778..... 281
Hayden (J.).—The book of dignities..... 19
————————Dictionary of dates..... 299
Hayes (Dr.).—The open Polar Sea..... 407
————————La mer libre du Pôle..... 407
Health (R.).—Maxims and rules of pleading..... 92
Hearn (W.-E.)—Government of England..... 125
Heatherington (A.).—Guide for tourists, miners and inventors..... 345
Hecquet d'Orval.—De la destruction des insectes nuisibles aux recoltes. 9
Hederico (B.).—Græcum lexicon manuale..... 48
Heffter (A.-G.).—Droit international..... 155
Hélice.—Solidité et utilisation de l'..... 306
Hélice.—Vitesse des bâtiments à hélice..... 306
Helper (H.-R.).—Compendium of the impending crisis of the South..... 241
Helyot (Rév. P.).—Dictionnaire des ordres religieux. *Voir* Migne..... 214
Hemming (E.-J.).—Chemistry in farming..... 9
Hench (J.-B.).—Field-book for railroad engineers..... 354
Henderson.—Speech..... 81
Henry (H.).—Commentaires sur l'acte constitutionnel du Haut et du Bas-Canada..... 241
Hennell (C.).—Forms of declarations for all courts..... 92

Hennepin (R. P. Louis).—Nouvelle découverte d'un pays situé dans l'Amérique 241
——————————Voyage d'un pays plus grand que l'Europe. 241
Hennin.—Manuel de numismatique..... 271
Henrion de Pansey.—Des biens communaux..... 74
——————————De la compétence des juges de paix..... 74
——————————Du pouvoir municipal..... 74
Henrys (Claude).—Œuvres..... 145
Henry (A.).—Glossary of scientific terms..... 48
Hensman (A.-P.).—English constitution..... 125
Herald (The)..... 191
Herberstein.—Notes upon Russia..... 407
Heriot (George).—Travels through the Canadas..... 242
Heroes of the American Revolution..... 242
Herschell (Sir John).—Outlines of astronomy..... 321
——————————Astronomie..... 321
Hervé.—Théorie des matières féodales et censuelles..... 145
Hervé (E.).—Une page d'histoire d'Angleterre..... 268
Hervieux (J.-A.).—Observations sur le code civil du Bas-Canada..... 102
Heuzé (G.).—Les plantes fourageres..... 16
——————————Les plantes alimentaires..... 16
Hickey (W.).—The constitution of the United States..... 80
Highland and agricultural society of Scotland.—Prize essays and transactions of..... 12
Hildyard (F.).—Law of marine insurance..... 155
Hill (James).—Law relating to trusties..... 92
Hilliard (F.).—Law of torts or private wrongs..... 81
Hind (H.-Y.)—Overland route to British Columbia..... 242
——————————Exploration de l'Assiniboine et de la Saskatchewan..... 399
——————————Essay on insects injurious to wheat crops..... 9
——————————Geology of New Brunswick..... 345
Histoire de la guerre entre la Grande-Bretagne et les États-Unis, 1775... 242
Histoire des grandes familles françaises du Canada..... 242
Histoire et commerce des colonies anglaises..... 242
Histoire de l'eau-de-vie en Canada.—*Vide* Mémoires..... 250
Histoire littéraire de la France..... 40
History of the last Parliament..... 268
History of the United States..... 242
Hochelaga depicta, by N. Bosworth..... 242
Hodgins (J.-G.).—History of Canada and other British Provinces..... 242
——————————Sketch of education in Canada..... 183
Hodgson (Adam).—Letters from North America..... 242

Hoechester et Sacré.—Droit commercial..... 116
Hoffmann (J.).—Lexicon universale 191
————————Japanese grammar..... 48
Hogan (J.-S.).—Canada. An essay..... 172
Holdred (T.).—Equation. *Vide* Tracts..... 302
Holmes (Abel).—American annals 242
Holmes (l'abbé Jean).—Conférences..... 377
————————Géographie moderne..... 223
Holmes (John).—History of the missions of the United Brethren..... 377
Holt (F.-L.).—Law of libel..... 92
Homans (J.-S.).—Banker's almanach..... 173
Homerus.—Ilias et Odyssea..... 51
Hopkins (E.).—Geology and terrestrial magnetism..... 345
Horry (Claude).—Compétence des juridictions ecclésiastiques..... 134
Horsman (G.).—Precedents in conveyancing..... 92
Horticultural Society of Quebec.—Proceedings..... 18
Hospice des Sœurs de la Charité..... 184
Houard (David).—Coutumes Anglo-Normandes..... 126
————————Anciennes lois des Français..... 126
Hough (F.-B.).—American constitutions..... 81
Hourier et *Malepeyre.*—De la fabrication de l'eau-de-vie..... 354
Houssaye (H.).—Histoire d'Apelles..... 24
———— Histoire de Léonard de Vinci..... 24
Howard (J. Henry).—Laws of the British Colonies..... 126
Howe (Joseph).—Letter to Rt. Hon. C.-B. Adderley..... 243
Hozier (D').—Armorial de France..... 19
Hubbard (G.).—Sociétés de prévoyance..... 173
————————Histoire contemporaine de l'Espagne..... 281
Huber (U.).—De jure civitatis..... 136
Huberson (G.).—Droit public français..... 126
Hubert (P.).—Lois organiques et jurisprudence sur le notariat..... 102
Huc (Frs.).—Dernières années du règne de Louis XVI..... 290
Hudges (Rev. T.-S.).—History of England..... 268
Hudges (Rev. John).—Six letters to Kirwan..... 377
Hudson (Henry).—Original documents in which his career is recorded by Asher..... 407
Hughes (W.-C.).—American miller..... 354
Hugo (Victor).—Œuvres..... 51
Huguet (Rév. P.).—Terribles châtiments des ennemis de l'Église..... 377
————————Paris, ses crimes et ses châtiments..... 290
———— ——Bourreaux et victimes de la Commune..... 290
Humboldt (A. de).—Cosmos..... 321

Humboldt (A. de) and *Bonpland* (A.).—Travels through the new continent..... 408
————————The Island of Cuba..... 243
Hume (David).—History of England..... 268
————————Le commerce..... 173
Hunt (Robert).—Researches on light..... 321
————————Practice of photography..... 354
Hunt (T. Sterry).—Petroleum..... 345
————————Euphotide and saussurite..... 345
————————Examination of felspathic rocks..... 345
————————Theory of types in chemistry..... 345
Hunter (Wm. S.).—Panoramic guide from Niagara to Quebec..... 243
Hunter's hand book of the Victoria Bridge..... 401
Huot (J. J.-N.).—Manuel de géologie..... 345
————————Géographie..... 223
————————Substances minérales..... 345
Huré.—Dictionnaire de philologie sacrée. *Voir* Migne..... 216
————Dictionnaire de l'Écriture-Sainte..... 377
Hurel (L'abbé A.).—L'art religieux contemporain..... 24
Hutton (Chs.).—Course of mathematics..... 301
Hutton (R. H.).—Studies in Parliament..... 126
Hutton (Wm.).—Le Canada et l'Illinois comparés..... 173
Hyak Nin Is'shiu..... 51
Iberville (D') ou le Jean Bart Canadien..... 243
Iceland, Greenland and Faroe Islands.—Historical account of..... 243
Illinois.—Law reports..... 81
————Reports on public instruction, public charities, &c..... 81
————Statutes..... 82
————Journals of the Senate and Assembly..... 82
Illinois State agricultural Society.—Transactions of..... 13
Illustrated London News..... 191
Illustration (L')..... 191
Imbert (Jean).—La pratique judiciaire..... 146
Impey (John).—Modern pleader..... 93
————————Practice of the court of common pleas..... 93
Incendies sur la côte du St. Laurent.—Rapport sur les..... 17
Index des Statuts et ordonnances du Canada..... 103
Index (Synoptical) of the consolidated Statutes of Canada..... 103
Index to the Journals of Legislative Assembly of Canada..... 103
Index to the laws and treaties of the United States..... 82
Index to the rolls of Parliament..... 126
Index to the reported cases in Lower Canada..... 103

Index to the Houses of Lords and Commons.... 126
Indian statement. United States..... 80
Indian territories. Earl of Selkirk's settlements..... 243
Industrial classes.—Reports from H. M. agents on 168
Industries de la Province de Québec.—Rapport sur les..... 360
Institut Canadien de Québec, constitution de l'..... 182
Institut des Artisans..... 24
Institutes du droit naturel.. 155
Instruction sur la manière de cultiver le lin et le chanvre..... 9
Intercolonial.—Rapports, correspondances, etc., sur le chemin de fer.... 395
————Railway.—Exploration by M. Fleeming..... 396
————————The route of the..... 179
————————Reports, correspondence.....169–395
Interests (The) of the British Empire in North America..... 243
International policy..... 155
Iowa.—Acts and resolutions..... 82
Iron.—Journal of science, metals, &c..... 354
Irving (T.).—Conquest of Florida..... 243
Isambert.—Progrès du droit public et du droit des gens..... 126
Italian, English and French dictionary..... 47
Jacomy (M.).—Dictionnaire des savants et des ignorants. *Voir* Migne.... 217
Jacques et Hérincq.—Flore des jardins de l'Europe..... 341
Jager (L'abbé).—Le célibat ecclésiastique..... 377
Jamaica.—Laws..... 103
————Acts of Assembly..... 103
James (W.).—Naval history of Great Britain..... 268
Jameson (J.-A.).—The constitutional convention..... 82
Janvier (M.).—Manuel du capitaine de bâtiment..... 20
Jardinier illustré (Nouveau)..... 11
Jardine (Sir Wm.).—The naturalist library..... 339
Jardins, art de cultiver les..... 17
Jéhan (L.-F.).—Dictionnaire de cosmogonie et de paléontologie. *Voir* Migne..... 211
————————Dictionnaire des origines du christianisme. *Voir* Migne. 215
————————Dictionnaire de philosophie catholique. *Voir* Migne..... 216
————————Dictionnaire des sciences physiques et naturelles. *Voir* Migne..... 217
————————Dictionnaire de zoologie. *Voir* Migne..... 217
————————Dictionnaire de chimie et de minéralogie. *Voir* Migne. 210
————————Dictionnaire des controverses catholiques. *Voir* Migne. 210
————————Dictionnaire de linguistique. *Voir* Migne..... 213
————————Dictionnaire d'anthropologie. *Voir* Migne..... 208

Jhan (I.-F.)—Dictionnaire apologétique. *Voir* Migne..... 208
———————Dictionnaire d'astronomie, de physique, etc. *Voir* Migne..... 209
———————Dictionnaire de botanique. *Voir* Migne..... 210
Jefferson (Thos.).—Parliamentary practice..... 82
Jenkins (John S.).—Voyage o' the U. S. exploring squadron commanded by Capt. Wilkes..... 408
Jenning and *Johnstone*.—Parliamentary anecdotes..... 126
Jervis (John).—Treatise on the office of coroners..... 93
Jervis (J.-B.).—Construction and management of railways..... 396
Jésuites. Notes sur les biens des..... 253
———————Note additionnelle..... 253
Jesuits' Order.—Six letters in defense of..... 258
Jeunes converties (Les) ou les sœurs Barlow..... 377
Jevons (W.-S.).—The theory of political economy..... 173
Jounne (A.).—Atlas de la France..... 223
Johnson.—English dictionary..... 48
Johnson (Andrew).—Speeches..... 82
Johnson (J. & J.-H.).—The Patentee's manual..... 354
Johnson (Hon. J.-W.).—Speech on confederation..... 329
Johnson (S.).—History and defense of the magna charta..... 126
Johnson (S.-M.).—Free government in England and America..... 82
Johnson (W.-R.) —Coal trade of British America..... 173
Johnston (A.-K.).—Physical atlas..... 321
———————Royal atlas..... 223
Johnston (J.-F.-W.).—Notes on North America..... 243
Joigneaux (P.).—Les veillées de la ferme..... 9
———————Causeries sur l'agriculture et l'horticulture..... 18
Jomini.—Art de la guerre..... 20
Jones (George).—History of ancient America..... 243
———————Tecumseh..... 52
Jones (J.).—Tables of annuities and assurances..... 173
Jones (J.-W.).—Voyages touching the discovery of America..... 408
Jones (Wm.).—Essay on the law of bailment..... 93
Jouveaux (Emile).—Deux ans dans l'Afrique Orientale..... 275
Jopp (James).—Reflections on the constitution of England..... 126
Jordanus (F.).—Wonders of the East..... 408
Joseph (Flavius).—Œuvres..... 263
———————Works..... 263
———————Histoire des Juifs..... 263
———————Histoire de la guerre des Juifs..... 263
Joubert (Chs.).—Histoire, culture, et fabrication du tabac..... 9

Jouffroy (Henri).—Constitution de l'Angleterre.....126
————————Droit naturel..... 314
Jouffroy (le marquis de) — Dictionnaire des erreurs sociales. *Voir* Migne..... 212
————————Dictionnaire des inventions et des découvertes. *Voir* Migne..... 213
Jouffroy (Th.).—Cours de droit naturel..... 314
Jouhanneaud (L'abbé).—Dictionnaire d'anecdotes chrétiennes. *Voir* Migne..... 208
————————Dictionnaire des indulgences. *Voir* Migne..... 213
Jourdier (Auguste).—Le matériel agricole..... 9
Journal asiatique..... 191
Journal d'agriculture pratique..... 10
Journal de l'Instruction publique, Bas-Canada..... 184
Journal des Jésuites..... 243
Journal du palais..... 145
Journal de Québec..... 191
Journal des savants..... 40
Journal des principales audiences. Vide Dufresne..... 143
Journal du siége de Paris..... 290
Journal de l'Assemblée Législative, Manitoba..... 104
Journal and transactions of the Board of Agriculture, Upper Canada..... 10
Journal des Trois-Rivières..... 191
Journal of Agriculture..... 10
Journal of Education for Lower Canada..... 184
Journals of the Houses of Lords and Commons, England..... 127
Journals of the Legislative Council and Legislative Assembly of Lower Canada and Canada..... 103
Journals of the House of Commons, Canada..... 103
Journals of the Senate, Canada..... 103
Journals of the Legislative Council of Quebec..... 103
Journals of the Legislative Assembly, Quebec..... 103
Journals of the Legislative Assembly, Ontario..... 103
Journals of the Legislative Council and Assembly, Nova Scotia..... 103
Journals of the Legislative Assembly, New Brunswick..... 103
Journals of the Legislative Assembly, Prince Edward Island..... 103
Journals of the Legislative Council of New South Wales..... 103
Journals of the Legislative Council of Tasmania..... 103
Journaux du Conseil Législatif et de l'Assemblée Législative du Haut et du Bas-Canada, et du Canada-Uni..... 103-104
Journaux du Conseil Législatif et de l'Assemblée Législative de la Province de Québec..... 104

Journaux du Sénat et de la Chambre des Communes, Canada..... 104
Jousse.—Traité de l'administration de la justice..... 146
Jouve (L'abbé).—Dictionnaire d'esthétique chrétienne. *Voir* Migne. 212
Jugement impartial sur les opérations militaires en 1759. *Vide* Mémoires 250
Julius Vendex.—Vendication of the Ireland..... 281
Jullien (B. E.).—Manuel du constructeur de machines locomotives..... 396
Jurisprudentia universa civilis et criminalis..... 160
Kahl (alius *Calvinus*).—Lexicon juridicum juris Cæsarei..... 160
Kalm (Peter).—Travels into North America..... 408
Kalpa sutra (The) and *Nava Tatva*..... 391
Kane (E.-K.).—Artic explorations..... 408
Karcher (Théodore).—Les institutions de l'Angleterre..... 329
Karr (Alphonse).—Les guêpes..... 41
Káthka-Oupanichat. Extrait du Yadjour-Véda..... 52
Kaye (J.-W.).—Life and correspondence of Lord Metcalfe..... 64
Keane and *Grant*.—Registration cases..... 93
Keefer (T.-C.).—Reciprocity treaty..... 173
————Canada Central railway..... 173
————Canals of Canada..... 396
Kelham (R.).—Dictionary of the norman language..... 48
Keller (Émile).—Histoire de France..... 290
Kelso (S.-C.).—Notes on the Saguenay..... 244
Kent (James).—Commentaries on American law..... 82
Kentish (Thos.).—Treatise on a box of instruments..... 354
Kerchove de Denterghem (O.).—Question de droit moderne..... 127
Kerr (R.-M.).—Action at law..... 93
Kervigan (Aurèle).—L'Angleterre telle qu'elle est..... 268
Kerr (Wm.-H.).—The magistrate's act of 1869..... 104
Khallikan (I.)—Biographical dictionary..... 64
Kidd (John).—On adaptation of nature to man. *Vide* Bridgewater..... 319
Kielmann (C.-E.).—Guide du drainage..... 416
King's Bench Reports..... 93
King's college University and Upper Canada college.—Reports on..... 184
Kingsford (Wm.).—Canadian canals..... 396
Kirby (Rev. W.).—On animals..... 319
Kirke (Henry).—First English conquest of Canada..... 244
Klaproth (M.-J.).—San kokf-Tsou Ran To Sets..... 275
————Annales des empereurs du Japon..... 275
Kleine (E.).—Les richesses de la France..... 173
Kluber (J.-L.).—Droit des gens..... 135
Knapp and *Ombler*.—Controverted elections..... 127
Knecht.—Manuel de l'imprimeur lithographe..... 355

Knickerbocker (D.).—History of New York..... 244
Knight (Chs.).—History of England..... 268
Knot (Maple).—Canadian Homes..... 55
———— Life and adventures of Simon Seek..... 55
Knox (John).—Campaigns in North America 1757-1760 244
Kœppen (A.-L.).—The world in the middle age..... 223
Kohl (J.-G.).—Travels in Canada and Uni'ed States..... 244
Koran (The) or Alcoran of Mohammed... 391
Kumara Sambhava.—Kalidasæ carmen sanskrite et latine..... 52
Labelle (Rév. M.-F.).—Biographie et oraison funèbre..... 61
Laboulaye (E.).—La constitution américaine..... 83
————————Histoire des États-Unis..... 244
————————Questions constitutionnelles..... 127
Laboulaye (Ch.).—Dictionnaire des arts et manufactures..... 355
Labrie (J.).—Les premiers rudiments de la constitution anglaise..... 127
La Bruyère.—Caractères..... 314
————————Œuvres..... 41
Lacasse (Napoléon).—Traité d'analyse grammaticale..... 48
———— ———— Tenue des livres..... 301
Lachlan (Major R.).—Progress of the natural history society of Montreal. 345
Lacombe (F.).—La France et l'Allemagne..... 290
Lacombe (L. de).—Profils parlementaires..... 127
La Condamine (M. de).—Voyage dans l'Amérique Méridionale..... 244
Lacordaire (Rev. Père H.-D.).—Œuvres..... 378
Lacroix (H.).—Canadian guide..... 173
Lacroix (M.).—Dictionnaire des missions catholiques. *Voir* Migne..... 214
Lacroix (P.).—Les arts..... 24
Laet (Jean de).—Descriptions des Indes Occidentales. 244
Lafaye.—Dictionnaire des synonimes..... 48
Lafayette (Marquis de).—History of..... 244
Laferrière (F.).—Histoire du droit civil..... 146
Laferrière (E.) et *Batbie* (A.).—Constitutions d'Europe et d'Amérique.... 127
Lafiteau (R. Père).—Mœurs des sauvages américains 244
————————Mémoire sur le gin-seng..... 341
————————Découvertes et conquestes des Portugais dans le Nouveau-Monde..... 245
La Fontaine (L.-H.).—Notes sur l'inamovibilité des curés..... 134
————————Les deux girouettes..... 245
Lafrenaye et *Doherty.*—Enquête dans le bureau du greffier de la Couronne et du greffier de la paix à Montréal. 101
Lagrange (Le Cte. J.-L.).—Œuvres..... 301
Lagrange (Léon).—Pierre Puget..... 24

Lagrange (Léon).—Joseph Vernet..... 24
La Grèze (G.-B. de).—Pompeï. Les Catacombes, etc..... 271
La Harpe.—Cours de littérature..... 41
Lahontan (le baron de).—Voyage dans l'Amérique Septentrionale..... 245
———————Nouveaux voyages dans l'Amérique Septentrionale..... 245
Laili and Majnun.—Poem of Nazami..... 52
Lalaure.—Traité des servitudes..... 146
Lamartine (A. de).—Histoire des Girondins..... 290
———————Harmonies poétiques et religieuses..... 52
———————Méditations poétiques..... 52
———————Mémoires inédits..... 41
Lambertye (le Cte. de).—Culture et taille des arbres fruitiers..... 14
Lambly (John).—Sailing directions..... 224
Lamennais.—Essai sur l'indifférence en matière de religion..... 378
Lamoignon.—Recueil des arrêtés..... 146
Lamon (W.-H.).—Life of Abraham Lincoln..... 65
Lan (Jules).—Parallèle entre le marquis de Pombal et le baron Haussmann..... 65
Landrin (H.).—L'art de travailler le fer..... 355
———————L'art de la coutellerie..... 355
Lange.—Pratique civile, criminelle, etc..... 146
Langelier (J.-C.).—Canadian tariff..... 173
———————Chemin de fer de Québec au lac St. Jean..... 397
Langevin (H.-L.).—Manuel des paroisses et fabriques..... 134
———————Le Canada..... 245
Langevin (Rév. Jean).—Notes sur les archives de Notre-Dame de Beauport..... 245
———————Cours de pedagogie..... 184
———————L'histoire du Canada en tableaux..... 245
———————Réponses aux programmes de pédagogie et d'agriculture..... 184
Lanjuinais (le Cte.).—Constitution de la France..... 127
Lanoye (F. de).—Le Nil..... 224
Laperrière (Aug.).—Speakers' decisions..... 127
Laprade (V. de).—Question d'art et de morale..... 24
Lardner (D.).—Railway economy..... 174
Lardner et *Vergnaud*.—Du travail des métaux..... 355
———————L'art de la papeterie..... 355
LaRochefoucauld.—Réflexions ou sentences..... 315
———————Œuvres..... 315
LaRochefoucault-Liancourt.—Travels through the United States..... 409

LaRoche-Héron (C. de).—Les servantes de Dieu en Canada..... 378
Larombière (L.).—Des obligations..... 146
Lartigue (Mgr. J.-J.). Notice biographique sur..... 366
LaRue (Dr. F.-A.-H.).—Mélanges littéraires..... 41
————————————Les chansons historiques du Canada..... 417
————————————Éloge de M. l'abbé L. J. Casault..... 378
————————————Du suicide..... 334
————————————Étude sur les industries de Québec..... 355
————————————Chimie et physique agricoles..... 321
————————————Les corporations religieuses de Québec..... 245
————————————Catholic religious corporations of Quebec. 245
Lasteyrie (Mme. de).—Vie de Madame Lafayette..... 65
Latouche (L'abbé).—L'écho du panorama des langues, etc..... 48
————————————Études hébraïques..... 48
————————————Philosophie des langues..... 48
————————————Racines grecques..... 48
————————————Panorama des langues..... 48
Latour (Petit de).—Abolition de la peine de mort..... 330
Latreille (E. de).—Répertoire de photographie..... 355
Lattey (R.-T.).—Practice and procedure before judicial committee..... 93
Launay (J.-B.).—Travail des métaux..... 355
Laurent (F.).—Principes de droit civil..... 146
————————————Droit des gens..... 155
Laurière (E. de).—Traité des institutions et des substitutions contractuelles..... 146
Lauzon, de la famille des. *Vide* Mémoires..... 250
Laval-Montmorency (Mgr.). Esquisse de la vie et des travaux apostoliques de..... 63
————————————200e anniversaire de l'arrivée de..... 253
Laval (Révd. P.).—Voyage de la Louisiane..... 245
Laveleye (Émile de).—Études d'économie rurale..... 416
Laverdière (L'abbé C.).—Histoire du Canada..... 245
————————————Journal des Jésuites. *Vide* Journal..... 243
————————————Œuvres de Champlain. *Vide* Champlain..... 234
Laverdière et Casgrain (Les abbés).—Découvertes du tombeau de Champlain..... 246
Lavergne (L. de).—Les économistes français du 18e siècle..... 174
————————————Économie rurale de l'Angleterre, etc..... 16
Lavoisier.—Œuvres..... 321
————————————De la richesse de la France..... 174
Law (Jean).—Considérations sur le monétaire..... 174
Law and *Equity reports*..... 94

Law list 93
Law Reports (English)..... 93
Lawrence (W.-B.).—Visitation and search..... 156
———————Droit international..... 156
———————Foreign treaties of the United States..... 83
Lawrence (W.).—Lecture on physiology, &c... 339
Laws of honor..... 19
Laya (Alex.).—Droit anglais..... 94
Leaves from the journal of our life in the Highlands..... 65
Le Barrois d'Orgeval.—La propriété littéraire..... 146
Lebaud et Fontenelle.—L'art de fabriquer les esprits parfumés..... 355
Lebeaud.—Manuel du vétérinaire..... 16
LeBer (Mlle.).—Sa vie..... 366
Lebeuf.—Culture de la vigne..... 14
Leblanc.—Le mécanicien constructeur..... 306
——— (O.).—Lettre à l'Hon. Jean Chabot..... 246
———(V.), et *Prêaux-Cullot.*—Manuel du bonnetier..... 355
Lebossu.—L'art de mètrer..... 355
LeBret (C.).—Œuvres..... 146
LeBreton.—Biographie Normande..... 65
Lebrun.—Manuel du bourrelier..... 355
———Manuel du cartonnier..... 355
———(Denys).—Traité des successions..... 146
———————Traité de la communauté..... 146
Lebrun et Maigne.—Manuel du charcutier..... 355
Lebrun, Hamilton, etc.—Vocabulaire illustré des mots usuels..... 49
Lebrun et Malepeyre.—Manuel du ferblantier..... 355
———————et *Leroy.*—Manuel du charron..... 355
Lebrun (Isidore).—Tableau statistique des deux Canadas..... 246
Le Camus d'Houlouve.—Traité des intérêts des créances..... 146
Leclerc (M. J.).—Traité de drainage..... 10
Leclercq (le Père Chrestien).—Relation de la Gaspésie..... 246
Leclercq (M.-N.-J.).—Coutume des pays et duché de Luxembourg..... 98
LeCoq (H.).—Traité des plantes fourragères..... 10
LeCouppey (G.).—L'impot foncier..... 174
Lecouteux (E.).—Culture améliorante..... 10
Lee (Mrs. R.).—Memoirs of baron Cuvier..... 65
Leeward Islands.—Acts of the Legislature..... 104
Lefèvre de la Planche.—Mémoires sur les matières domaniales..... 147
Lefèvre Pontalis (A.).—Les lois et les mœurs électorales..... 127
Legaré (l'abbé Cyrille).—Discours..... 41
Legendre et Bignell.—Relevé de la rivière St. Maurice..... 390

Legge (Chs.)—Glance at Victoria Bridge..... 397
Le Hon (H.).—Temps antédiluviens et préhistoriques..... 339
Le Huërou (J.-M.).—Histoire de la constitution anglaise..... 127
Leland (Thomas).—History of Ireland..... 281
Le Maistre.—Plaidoyers et harangues..... 147
Lemay (L.-Pamphile).—Essais poétiques..... 52
————————Évangéline..... 52
————————Poèmes couronnés..... 52
LeMoine (J.-M.).—Maple leaves..... 246
————————Album Canadien..... 246
————————L'Album du touriste..... 246
————————La mémoire de Montcalm vengée..... 246
————————Ornithologie du Canada..... 339
Lenoel (Émile).—Des sciences politiques et administratives..... 329
Lenoir (L'abbé).—Dictionnaire des droits de la raison dans la foi. *Voir* Migne..... 211
————————Dictionnaire des harmonies de la raison et de la foi. *Voir* Migne..... 212
Lenormant (Frs.).—Commentaire des fragments cosmogogriques de Bérose..... 264
————————Lettres assyriologiques..... 264
————————Histoire ancienne de l'Orient..... 264
Lenormant (Charles).—Beaux-arts et voyages..... 24
Lenormand (L.-S.). et *Malepeyre*.—Manuel du chandelier..... 356
————————Manuel du relieur..... 356
————————L'art de la papeterie..... 356
Lenormand, Janvier et *Maynier*.—Manuel de l'horloger..... 356
————————De la fabrication des étoffes..... 356
Leon (Pedro de Cieza de).—Travels of..... 409
Le Prestre (Claude).—Questions notables de droit..... 147
Leprohon (Mme.).—Armand Durand..... 55
Lerat de Magnitot et Huard-Delamarre.—Dictionnaire de droit public et administratif..... 127
Lerminier (E.).—Législateurs et constitutions de la Grèce antique..... 329
————————Cours d'histoire des législations comparées..... 329
Leroy-Beaulieu (P.).—Le travail des femmes..... 174
Leroy (A.) et *Hernandez* (P.).—Dialogues français-espagnols..... 49
Leroy (A.) et *Sampieri* (F.).—Nouveaux guides diamant de la conversation..... 49
Lesage (A.).—Atlas historique..... 224
Lescarbot (Marc.).—Histoire de la Nouvelle-France..... 246
Lesieur Desaulniers (Messire). Éloge de..... 39

Leslie, Jameson and *Murray*.—Narrative of discovery in the Polar seas.. 409
Lessing (E.-G.).—Dramaturgie de Hambourg..... 41
Lesson (R.-P.).—Mammalogie..... 339
——— ——— ———Ornithologie..... 339
——— ——— ———Manuel de l'éleveur d'oiseaux..... 339
——— ——— ———Histoire naturelle médicale..... 334
Lesueur (P.).—Commercial tables..... 301
Le Sur (C.-L.).—Annuaire historique..... 299
Letter to Lord Elgin on responsible government..... 329
Letters from Canada..... 246
Letters on international relations, before and during the war of 1870.... 156
Lettre sur la crise ministérielle..... 246
Lettre des curés du Bas-Canada, concernant les terres incultes..... 10
Lettres édifiantes et curieuses, écrites des missions étrangères..... 378
——— ——— ———(Nouvelles)..... 378
Lettres et mémoires pour servir à l'histoire du Cap-Breton..... 246
Lettres sur le Canada..... 246
Level (E.).—De la construction des chemins de fer..... 397
Levesque-La France (Le Rév. N.).—Sermon..... 378
Levi (Leone).—International commercial law..... 116
Levinz.—Select entries of declarations, pleadings, etc..... 94
Levis and Kennebec railway..... 395
Levot (P.).—Biographie bretonne..... 65
Lewellin (J.-L.).—Emigration, Prince Edward Island..... 16
Lewis (Sir G.-C.).—On foreign juridiction..... 156
——— ——— ———Administration of Great Britain..... 128
Lex Parliamentaria..... 128
Libéralisme catholique (Le)..... 378
Lieber (F.).—On property and labor..... 174
Ligorio (S.-A. de).—Theologia moralis..... 378
Lilly (John).—Collection of modern entries..... 95
Linas (C. de).—L'histoire du travail et l'exposition de 1867..... 221
Lindsey (Chs.).—The prairies of the Western States..... 247
——— ——— ———The life and times of W.-L Mackenzie..... 247
Lingard (John).—History of England..... 268
——— ——— ———Histoire d'Angleterre..... 268
——— ——— ———Preuves de l'histoire d'Angleterre..... 268
Linney (Gilbert).—Prussia illustrated..... 281
Lippincott's pronouncing gazetteer..... 224
List (F.).—Political economy..... 174
Liste des évêques et des prêtres du Canada..... 247
Liste des rapports annuels présentés à la Législature..... 104

Liste des officiers de la milice du Bas-Canada, 1862..... 20
Liste de la milice du Bas-Canada, 1832..... 20
Literary and historical society, transactions of..... 247
Littérature canadienne..... 41
Littré (E.).—Dictionnaire de la langue française..... 49
Lives of eminent englishmen..... 65
Livre des récompenses et des peines..... 391
Locke (John).—Essay on civil government..... 315
Lockert (Ed.).—La vapeur et ses merveilles..... 306
Lockhart (J.-G.).—Memoirs of the life of Sir Walter Scott..... 65
Locré (le Baron).—Législation sur les mines..... 73
Lodge (Edmund).—Portraits of illustrious personages 65
Logan (Sir W.).—Geology of Canada. *Vide* Geology..... 344
——————— et *Hunt* (T.-S.).—Esquisse géologique sur le Canada..... 345
Lois, Bulletin des..... 147
Lois civiles (Les) et l'administration de la justice, etc..... 147
Loisel.—Institutes coutumières..... 147
Lois municipales.—Rapport sur les..... 12
Lolme (de).—La constitution anglaise. *Vide* De Lolme..... 128
London Quarterly Review..... 191
Long (J.).—Voyages chez les sauvages de l'Amérique..... 247
Longé (G. de).—Coutumes du duché de Brabant..... 98
Longfellow (H.-W.).—Outremer..... 52
——————————Courtship of Miles Standish..... 52
——————————Poetical works..... 52
——————————Evangéline..... 52
Lorain (P.).—Abrégé du dictionnaire de l'Académie..... 49
Loranger (T.-J.-J.).—Plaidoyer devant la cour seigneuriale..... 104
——————————Commentaire sur le code civil du Bas-Canada..... 104
Lords, House of.—Journals and Calendar..... 127
——————————Index to the Journals..... 126
——————————Digest of cases..... 94
Lorentz.—Cours de culture des bois..... 72
Lorenz (Otto).—Catalogue de la librairie française..... 58
Loriol (V.-A.).—Géographie de la France..... 224
Lormé (G.-E.).—Fabricant de produits chimiques..... 321
——————————De la fabrication des savons..... 356
Los Peruanos ante sus autoridades y el sacrosanto concilio œcumenico de Roma..... 378
Loudon (J.-C.).—Encyclopedia of agriculture..... 10
Louet (G.).—Recueil d'arrêts..... 147
Louis XIV.—Œuvres..... 290

Louis XVI.—Correspondence. *Vide* Williams..... 297
Louisiana.—Civil Code..... 83
————Code of practice in civil cases..... 83
Louisiane.—Code de procédure civile..... 83
————Code civil..... 83
Lovell.—Canadian directory..... 169
Lower Canada Agriculturist..... 10
Lower Canada Jurist..... 104
Lower Canada Reports..... 104
Loyseau.—Œuvres..... 147
Loyseau de Maulcon.—Plaidoyers et mémoires..... 147
Lubersac (Le Cte de).—La république américaine..... 83
Lucchesi-Palli (F.).—Droit public maritime..... 156
Luders (A.).—Controverted elections..... 128
————Law and history of England..... 128
Luigi.—Le Don Quichotte Montréalais..... 379
Lush.—Practice of the superiors courts of law..... 95
Lushington (G.).Naval prize law..... 156
Lusignan (A.).—Index des décisions judiciaires..... 104
Lyell (Chs.).—Travels in North America..... 409
————Second visit to the United States..... 409
————Elements of geology..... 345
————Principles of geology..... 346
Mably (L'abbé de).—Œuvres..... 329
McAdam (J. L.).—Essay on public roads..... 74
————Essai sur les chemins publics..... 74
Macarel (L.-A.).—Droit politique..... 128
————Droit administratif..... 70
Macarius.—Travels of..... 409
Macauly (G.-H.).—Union of the British N. A. Provinces..... 104
Macauly (Lord).—Works..... 128
————History of England..... 268
McCarthy (J.).—Dictionnaire de l'ancien droit du Canada..... 105
M'Clintoch (Capt.).—Discovery of the fate of Sir John Franklin..... 410
McCord (Thomas).—The civil code of Lower Canada..... 105
McCulloch (J.-R.).—Principles of political economy..... 175
————Principes d'économie politique..... 174
————Dictionary of commerce and navigation..... 175
————Taxation and funding system..... 175
————Geographical dictionary..... 224
McCully (Hon. J.).—On confederation of British Provinces..... 249
Macdonald (Sir John A.).—Address to the electors of Kingston..... 105

Macdonald (Sir John A.).—Speech on the treaty of Washington..... 330
Macdougall (Hom. W.).—Red River rebellion..... 247
Macfie (Mathew).—Vancouver Island and British Colombia..... 247
McGee (Thos. D'Arcy).—Poems..... 52
————————Notes on federal governments..... 330
————————History of Ireland..... 281
————————Irish position in America..... 249
————————History of the Irish settlers in North America. 249
Macgillivray (W.).—Travels and researches of A. Von Humboldt..... 409
MacGregor (J.).—Progress of America..... 247
————————Commercial and financial legislation..... 174
————————Commercial statistics..... 175
Mackay (Charles).—Life and liberty in America..... 247
Mackeldey (F.).—Manuel de droit romain..... 160
————————Histoire des sources du droit romain..... 160
McKennie.—Manufacture of alcoolic liquors. *Vide* Duplais..... 352
Mackenzie (Alex.).—Commerce des pelleteries au Canada..... 247
———————— Voyage from Montreal to the Pacific Ocean..... 409
Mackenzie (D.-L.).—Dictionary of english synonimes..... 49
Mackenzie (W.-L.).—Report on grievances in Upper Canada..... 105
————————-The life and time of. *Vide* Lindsey..... 65
Mackintosh (Sir Jas.).—History of England..... 269
Maclean (John).—Protection and free trade..... 175
MacLeod (H.-D.).—Political economy..... 175
————————Dictionary of political economy..... 175
McLeod (M.).—Peace River..... 410
MacMullen (John).—History of Canada..... 248
McPherson (Edw.).—Political manual..... 83
————————Political history of the United States..... 249
Macpherson (Wm.).—Privy council practice..... 95
Macqueen (J.-F.).—On law of war and neutrality, search and blockade. 156
Madison (James).—Letters and other writings..... 83
Magasin d'éducation et de récréation..... 192
Magne (J. H.).—Hygiène vétérinaire..... 16
Magnier (D.).—Manuel de l'eclairage au gaz..... 356
————————L'exploitation des carrières..... 356
————————L'art de mouler en plâtre..... 356
————————De la fabrication des grès, cérames, etc..... 356
————————De la fabrication des huiles minérales..... 356
Maha-Bharata.—Poème..... 52
Mahan (D.-H.).—Course of civil engineering..... 401
Mahon (Lord).—Life of Louis Prince de Conde..... 65

Mahon (Lord).—History of England..... 260
Mahul (A.).—Constitution politique de la monarchie française..... 128
Maigne (W.).—Manuel du sauvetage..... 356
Mailloux (l'abbé A.).—Manuel des parents chrétiens..... 184
———————————La croix présentée aux membres de la société de tempérance..... 379
Main and *Brown*.—Indicator and dynamometer..... 306
———————————Marine steam-engine..... 306
———————————Questions connected with the marine steam engine. 306
Maine de Biran.—Œuvres philosophiques..... 315
Maisonneuve (M. de).—Ordonnance. *Vide* mémoires..... 250
Maison rustique du 19e siècle..... 10
Maistre (le Comte Joseph de).—Soirées de St. Pétersbourg..... 315
———————————Examen de la philosophie de Bacon..... 315
———————————Considérations sur la France..... 315
———————————Lettre à un gentilhomme russe sur l'inquisition espagnole..... 315
———————————Lettres et opuscules..... 315
———————————Du Pape..... 379
———————————De l'Eglise gallicane..... 379
Maistre (Xavier de).—Œuvres..... 56
Major (R.-H.).—India in the 15th century..... 402
———————————Early voyage to Australia. *Vide* Australia..... 402
Makamat or Rhetorical anecdotes of Al Hariri of Basra..... 52
Malblanc (F.).—Conspectus rei judiciariæ romano-germanicæ..... 136
Malepeyre (F.).—Manuel du limonadier..... 357
———————————Manuel du peintre en bâtiments..... 357
———————————De la fabrication des colles..... 357
———————————Manuel d'alcoométrie..... 357
———————————Fabrication des bougies..... 357
———————————Manuel du brasseur..... 357
———————————Manuel du briquetier..... 357
Malézieux (M.).—Travaux publics aux Etats-Unis,..... 393
Malherbe.—Œuvres..... 52
Mallory's modern entries..... 95
Malta.—Ordinances and acts of the government of..... 106
———————————Ordinanze del governo di Malta..... 107
Malte-Brun.—Géographie universelle..... 224
Malthus (Révd.).—Essai sur le principe de la population..... 175
———————————Principe d'économie politique..... 175
Manet.—Biographie des Malouins célèbres..... 65
Mangin (Arthur).—Les plantes utiles..... 10

Manifeste adressé au peuple du Canada par le comité de la Réforme.... 348
Manitoba.—Journal de l'Assemblée Législative..... 104
Manning (J.).—Practice of the court of Exchequer..... 95
Mantell (G. A.).—The wonders of geology..... 346
————————Geological excursions..... 346
————————On petrifications..... 336
————————Atlas of fossil remains..... 336
Manuel élémentaire de l'art agricole..... 10
Manuels Roret..... 192
Manuel pour gouverner les abeilles..... 192
———de l'accordeur de pianos..... 192
———des actes sous signatures privées..... 192
———d'aérostation..... 192
———d'agriculture..... 192
———d'alcoométrie..... 192
———d'algèbre..... 193
———des alliages métalliques..... 192
———de la fabrication des allumettes chimiques..... 192
———de l'amidonnier et du vermicellier..... 193
———d'anatomie comparée..... 192
———de la fabrication des couleurs d'aniline, etc..... 193
———des animaux nuisibles..... 193
———des arbres fruitiers..... 193
———d'archéologie..... 193
———de l'architecte des jardins..... 193
———d'architecture des monuments religieux..... 193
———d'architecture..... 193
———d'arithmétique complémentaire..... 193
———d'arithmétique démontrée..... 193
———de l'armurier..... 193
———de l'arpentage..... 193
———de l'art militaire..... 193
———de l'artificier..... 193
———des aspirants aux fonctions de notaire..... 193
———des assolements, jachères et successions des cultures..... 193
———d'astronomie..... 193
———d'astronomie amusante..... 193
———de bibliographie universelle..... 193
———de bibliothéconomie..... 193
———du bijoutier, joaillier..... 194
———de biographie..... 194
———de blanchiment et blanchissage..... 194

Manuels Roret.—(Suite).

Manuel du blason..... 194
——du fabricant de bleus..... 194
——de la réduction des bois..... 194
——du bonnetier et fabricant de bas..... 194
——de botanique..... 194
——du bottier et du cordonnier..... 194
——de la boucherie..... 194
——du fabricant de bougies stéariques et bougies de paraffine..... 194
——du boulanger, du négociant..... 194
——du bourrelier et sellier..... 194
——de la bourse et de ses spéculations..... 194
——du bouvier, zoophile, etc..... 194
——du brasseur..... 194
——du briquetier et huilier..... 195
——de broderie..... 195
——du fabricant de cadres..... 195
——du collectionneur de calendrier..... 195
——de calligraphie..... 195
——du canotier..... 195
——du fabricant d'objets en caoutchouc..... 195
——du capitaliste..... 195
——de construction et dessin des cartes géographiques..... 195
——du cartonnier et cartier..... 195
——du chamoiseur..... 195
——du chandelier et cirier..... 195
——du fabricant de chapeaux..... 195
——du charcutier, boucher..... 195
——du charpentier..... 195
——du charron et carossier..... 195
——de la culture du chasselas..... 196
——du chasseur..... 196
——du chasseur-taupier..... 196
——du chaufournier, plâtrier..... 196
——de la construction des chemins de fer..... 196
——de l'éducation du cheval..... 196
——de chimie agricole..... 196
——de chimie amusante..... 196
——de chimie analytique..... 196
——de chimie inorganique et organique..... 196
——du fabricant de cidre..... 196

Manuels-Roret.—(Suite).

Manuel du ciseleur..... 196
——du coiffeur..... 196
——de la fabrication des colles..... 196
——du coloriste..... 196
——de commerce, banque et échange..... 196
——de la bonne compagnie..... 196
——du confiseur et du chocolatier..... 196
——des conserves alimentaires..... 196
——de la construction moderne..... 196
——des contrepoisons..... 197
——des contributions directes..... 197
——du cordier..... 197
——de la correspondance commerciale..... 197
——du fabricant des couleurs et vernis..... 197
——de la coupe des pierres..... 197
——du coutelier..... 197
——de l'histoire naturelle des crustacés..... 197
——du cuisinier..... 197
——du cultivateur forestier..... 197
——du cultivateur français..... 197
——du physionomiste des dames..... 197
——de l'élégance des dames..... 197
——de la danse..... 197
——du décorateur-ornementiste..... 197
——des demoiselles..... 197
——du dessin linéaire..... 197
——du dessinateur..... 197
——du distillateur et liquoriste..... 197
——du domestique..... 197
——du fabricant d'eaux et boissons gazeuses..... 197
——du fabricant d'eau-de-vie..... 197
——de l'économie politique..... 198
——de l'électricité atmosphérique..... 198
——de l'électricité médicale..... 198
——De la fabrication des encres..... 198
——de la fabrication des engrais..... 188
——de l'enrégistrement et du timbre..... 198
——d'entomologie..... 198
——du style épistolaire..... 198
——d'équitation..... 198
——de l'escrime..... 198

Manuels-Roret.—(Suite).

Manuel de l'essayeur..... 198
——des officiers de l'état civil..... 198
——Du fabricant d'étoffes imprimées..... 198
——des falsifications des drogues..... 198
——du ferblantier et du lampiste..... 198
——du fermier..... 198
——de filature de coton..... 199
——du fleuriste artificiel..... 199
——de la flore française..... 199
——du fondeur..... 199
——du forestier praticien..... 199
——du maître de forge..... 199
——de galvanoplastie..... 199
——de la garantie des matières d'or et d'argent..... 199
——des gardes-champêtres..... 199
——des gardes-malades..... 199
——des gardes nationaux..... 199
——de l'éclairage au gaz..... 199
——de géographie générale..... 199
——de géographie de la France..... 199
——de géographie physique..... 199
——de géologie..... 199
——de gnomonique..... 199
——des gourmands..... 200
——du graveur..... 200
——des greffes..... 200
——de gymnastique..... 200
——des habitants de la campagne..... 200
——de l'histoire naturelle médicale..... 200
——de l'histoire universelle..... 200
——d'hygiène..... 200
——de l'horloger..... 200
——du régulateur des horloges..... 200
——de la fabrication des huiles minérales..... 200
——du fabricant des huiles végétales..... 200
——du fabricant d'indiennes..... 200
——de l'ingénieur civil..... 200
——du fabricant d'instruments de chirurgie..... 200
——d'irrigation et d'assainissement des terres..... 200
——du jardinier..... 200
——de la culture des jardins..... 200

Manuels-Roret.—(Suite
Manuel des jeunes gens..... 200
———des jeux de calcul et du hasard..... 200
———des jeux de société..... 200
———des jeux enseignant la science..... 200
———des justices de paix..... 201
———de la laiterie..... 201
———de la pureté du langage..... 201
———du limonadier..... 201
———des liquides..... 201
———du lithographe..... 201
———de littérature..... 201
———du luthier..... 201
———du constructeur de machines à outils..... 201
———du constructeur de machines à vapeur..... 201
———du maçon, du couvreur..... 201
———de magie naturelle..... 201
———des maires adjoints..... 201
———du maître-d'hôtel..... 201
———De la maîtresse de maison..... 201
———de mammologie..... 201
———du marbrier..... 201
———de marine..... 201
———de mathématiques appliquées..... 201
———du mécanicien fontainier..... 201
———de mécanique ou exposition des lois de l'équilibre et du mouvement..... 202
———de mécanisme pratique..... 202
———de médecine et de chirurgie..... 202
———de menuiserie..... 202
———du travail des métaux..... 202
———du métreur et vérificateur..... 202
———de l'observateur au microscope..... 202
———de minéralogie..... 202
———pour l'exploitation des mines de houille..... 202
———De miniature..... 202
———d'histoire naturelle des mollusques..... 202
———de morale..... 202
———du moraliste..... 202
———du mouleur en plâtre..... 202
———du mouleur en médailles..... 203
———de musique vocale et instrumentale..... 202

Manuels-Roret.—(Suite).
Manuel de musique..... 203
——de mythologie..... 203
——des nageurs et baigneurs..... 203
——du naturaliste préparateur..... 203
——de la navigation..... 203
——de la navigation intérieure..... 203
——du négociant d'eau-de-vie..... 203
——de numismatique ancienne..... 203
——de numismatique du moyen-âge et moderne..... 203
——des octrois..... 203
——de l'éleveur d'oiseaux..... 203
——de l'oiseleur..... 203
——des dangers de l'onanisme..... 203
——d'optique..... 203
——de l'organiste..... 203
——du facteur d'orgues..... 203
——d'ornithologie..... 203
——de l'orthographiste..... 204
——de paléontologie..... 204
——du papetier et régleur..... 204
——du fabricant de papiers..... 204
——du fabricant de papiers de fantaisie..... 204
——du parfumeur..... 204
——du patinage..... 204
——du pâtissier..... 204
——du pêcheur..... 204
——du pêcheur praticien..... 204
——du peintre en bâtiments..... 204
——du peintre et sculpteur..... 204
——du peintre d'histoire naturelle..... 204
——de peintures à l'aquarelle..... 204
——de la peinture, de la fabrication des couleurs..... 204
——de la peinture sur verres..... 204
——de la perspective..... 204
——de pharmacie populaire..... 204
——de philosophie expérimentale..... 204
——du photographe..... 205
——de photographie sur verre, etc..... 205
——de photographie sur métal, papier..... 205
——du physicien préparateur..... 205
——de physiologie végétale..... 205

Manuels-Roret.—(Suite).
Manuel du physionomiste des dames..... 205
———du physionomiste et phrénologiste..... 205
———de physique amusante..... 205
———de physique appliquée aux arts et métiers..... 205
———du poëlier-fumiste..... 205
———des poids et mesures pour les écoles..... 205
———des poids et mesures à l'usage des pharmaciens..... 205
———des poids et mesures mis à la portée de tout le monde..... 205
———de la police de France..... 205
———des ponts et chaussées..... 205
———du porcelainier et du faïencier..... 205
———du praticien..... 206
———des produits chimiques..... 206
———du propriétaire et du locataire..... 206
———du relieur..... 206
———de l'amateur de roses..... 206
———du sapeur-pompier..... 206
———du sauvetage..... 206
———du savonnier..... 206
———du sculpteur sur bois..... 206
———du serrurier..... 206
———de la soirie..... 206
———du sommelier..... 206
———de la sorcellerie..... 206
———des sorciers..... 206
———du souffleur à la lampe..... 206
———de sténographie..... 206
———du fabricant de sucre et du raffineur..... 206
———du fabricant de tabac..... 206
———de l'imprimeur en taille douce..... 207
———du tailleur..... 207
———du tanneur et corroyeur..... 207
———du tapissier, décorateur..... 207
———de technologie physique et mécanique..... 207
———du teinturier..... 207
———de la télégraphie électrique..... 207
———du teneur de livres..... 207
———théâtral théorique et pratique..... 207
———du tissage mécanique..... 207
———de la fabrication des tissus..... 207
———du treillageur et du menuisier des jardins..... 207

Manuels-Roret.—(Suite).
Manuel de la topographie..... 207
———du verrier..... 207
———du vétérinaire..... 207
———de la culture de la vigne..... 207
———des vignerons français..... 207
———du vinaigrier et moutardier..... 208
———de la conservation des vins..... 208
———De la fabrication des vins de fruits..... 208
———des marchands des vins..... 208
Manufactures, commerce.—Reports of H.-M. Secretaries of embassady on. 178
Manuscripts relating to the early history of Canada..... 248
Manuscrits concernant la Nouvelle-France..... 248
Maps, reports, etc., relative to the improvement of the St. Lawrence..... 397
Marbrier.—Manuel du..... 201
Marcadé (V.).—Explication du code Napoléon..... 147
———————Traité de la prescription..... 147
Marchand (F. G.).—Erreur n'est pas compte..... 41
Marcoy (Paul).—Voyage à travers l'Amérique du Sud..... 410
Mareschal.—Droits honorifiques des seigneurs..... 147
Maret (Mgr.).—Du concile général..... 379
Margry (Pierre).—Les navigations françaises..... 291
———————Belain d'Esnambuc et les Normands aux Antilles..... 66
Markham (C.).—Expedition into the valley of the Amazons..... 410
———————Narrative of the embassy of Ruy G. de Clavigi..... 275
Marmette (Joseph).—François de Bienville..... 56
———————L'Intendant Bigot..... 56
Marquette (le Rév. P.).—Notes sur la decouverte du Mississipi..... 248
Marryat (Capt.).—Diary in America..... 248
Marsden (W.).—Memoirs of a Malayan family..... 275
Marshall (Charles).—The Canadian Dominion..... 248
Martens (Chs. de)—Causes célèbres du droit des gens..... 156
Martens (G.-F. de).—Précis du droit des gens..... 156
Martin (Fred.).—Statesman's year-book..... 175
Martin (Henri).—Histoire de France..... 291
Martin (Jas.).—Screw-cutters' guide..... 306
Martin (R.-M.).—History of Canada..... 248
Martin-Doisy.—Dictionnaire d'économie charitable. *Voir* Migne..... 211
Mary Lafon.—Rome ancienne et moderne..... 264
Masères (Baron F.).—Occasional essays on various subjects..... 248
———————The Canadian freeholder..... 248
———————Quebec Papers..... 248

Masères (Baron F.).—Additional papers..... 243
Massachusett.—General Statutes,..... 83-86
Massé (G.).—Le droit commercial..... 116
Massillon.—Œuvres 379
Mathematics, study and difficulties of..... 301
Mathews (John).—A colonist on the colonial question..... 105
Matière médicale.—Traité de..... 335
Matignon (Rév. P.).—Du pouvoir judiciaire des évêques..... 379
Matte (Napoléon).—Table d'intérêt..... 301
Matter.—Histoire de l'école d'Alexandrie..... 315
———État de l'Allemagne..... 315
———Influence des mœurs sur les lois..... 330
Matthæus (A.).—De probationibus liber..... 136
Matton (A.).—Dictionnaire topographique du département de l'Aisne... 224
Maugin et *Maigne.*—Fabrication des instruments à archet..... 357
Maurault (L'abbé J.-A.).—Histoire des Abénakis..... 249
Mauroy (L.-N.).—Dictionnaire d'agriculture. *Voir* Migne. 208
Maury (M.-F.).—Physical geography of the sea..... 322
May (Thos.-E.).—Parliamentary practice..... 128
———Constitutional history of England..... 129
———Histoire constitutionnelle de l'Angleterre..... 128
Maynarde (T.).—Voyage of Sir Francis Drake..... 410
Meaume (E.).—Des droits d'usage dans les forêts..... 72
Mécanique appliquée 306
Meerman (G.).—Novus thesaurus juris civilis et canonici..... 134
Meilleur (J.-B.).—Mémorial de l'éducation du Bas-Canada..... 184
———Cours de chimie..... 184
Mélanges d'économie politique..... 322
Melon.—Essai sur le commerce..... 176
Melville (H.).—Rise and progress of Trinity College..... 176
Mémoire de Montcalm vengée (La)..... 134
Mémoires et documents relatifs à l'histoire du Canada..... 240
Mémoires pour le Séminaire de Montreal..... 250
Mémoire sur l'inamovibilité des curés 249
Mémoires d'un père sur la vie et la mort de son fils..... 135
Mémoires de la société des sciences, arts et belles-lettres de Caen..... 66
Mémoire sur le choléra..... 24
Mémoire pour servir de réponse aux observations des ministres d'Angleterre dans les cours d'Europe..... 334
Mémoire sur la négociation de la France et de l'Angleterre en 1761..... 249
Mémoire d'agriculture, d'économie rurale, etc..... 11

Mémoires relatifs à l'histoire de France..... 291–293
Mémoires concernant l'histoire des Chinois..... 275
Mémoires sur l'armée de Chanzy..... 294
Mémoires des commissaires du roi et de ceux de S. M. Britannique sur les possessions des deux couronnes en Amérique..... 219
Memorandum on cholera..... 334
Memoria que el Ministro de Estado en el departamento de justicia, culto, etc. (Chile)..... 98
Memorial for the encouragment of arts, manufactures, &c..... 357
Memorial of the Quebec conference..... 379
Memorials of the English and French commissioners concerning limits in North America..... 251
Men and *Manners in America*..... 251
Men of progress, by Parton, Taylor, &c..... 66
Ménard (L.-R.).—De la sculpture..... 24
————Tableau historique des beaux-arts..... 24
Mendoza (J.-G. de).—History of China..... 275
Merchant's magazine and commercial review..... 176
Mercuri.—Costumes historiques. *Voir* Costumes..... 279
Merewether and Stephens.—Boroughs and municipal corporations..... 74
Merlet (Luc).—Relations des Hurons et des Abénaquis avec N.-D. de Chartes..... 251
Merlet (P.-F.).—Dictionary of difficulties..... 49
Merlin.—Recueil des questions de droit..... 147
————Répertoire universel..... 147
Méthot (L'abbé M. Ed.).—Éloge de Pie IX..... 379
Mézières (A.).—La société française..... 294
Michaud.—Bibliothèque des croisades..... 281
————Histoire des croisades..... 281
Michaud et *Poujoulat*.—Correspondance d'Orient..... 410
Michaux (André).—North American sylva..... 341
Michel (A.) et *Hunt* (Sterry).—Report on the gold regions of Canada.... 346
Michel (Francisque).—Histoire du commerce et de la navigation à Bordeaux..... 176
————Le pays Basque..... 176
————Histoire des ducs de Normandie..... 294
Michelet et *Ramée*.—Voyage de Jacques Cartier au Canada. *Voir* Cartier 233
Mickiewicz (A.).—La politique du 19e siècle..... 330
Middleton (Sir H.).—Voyage to Bantam and the Moluco Islands..... 410
Mély (F.).—Sucrerie indigène..... 11
Migne (L'abbé).—Démonstrations évangéliques. *Voir* démonstrations... 371
————Encyclopédie théologique..... 208

Migne (L'abbé).—Dictionnaire des Abbayes et monastères par Bonnefoy de Bouyon, Lenormant, etc..... 203
———————Dictionnaire d'Agriculture, par L.-N. Mauroy..... 208
———————Dictionnaire d'Anecdotes chrétiennes, par l'abbé Jouhanneaud..... 208
———————Dictionnaire d'Anthropologie, par L.-F. Jéhan..... 203
———————Dictionnaire d'Antiphilosophisme, par Nonnotte et Chaudon..... 208
———————Dictionnaire des Apocryphes..... 208
———————Dictionnaire Apologétique, par L.-F. Jéhan..... 203
———————Dictionnaire des Apologistes involontaires, par C.-P. Chevé..... 209
———————Dictionnaire d'Archéologie sacrée, par J.-J. Bourassé. 209
———————Dictionnaire de l'Art de vérifier les dates..... 209
———————Dictionnaire d'Ascétisme..... 209
———————Dictionnaire d'Astronomie, physique et météorologie par L.-F. Jéhan..... 209
———————Dictionnaire de la Bible, par C.-P. Calmet..... 209
———————Dictionnaire de Bibliologie catholique par G. Brunet. 209
———————Dictionnaire de Bibliographie et de bibliologie..... 209
———————Dictionnaire des Bienfaits et beautés du christianisme par C.-F. Chevé..... 209
———————Dictionnaire de Biographie chrétienne..... 210
———————Dictionnaire de Botanique, par L. F. Jéhan..... 210
———————Dictionnaire des Cardinaux..... 210
———————Dictionnaire des Cas de conscience, par Pontas, Amort, etc..... 210
———————Dictionnaire des Cérémonies et des rites sacrés, par l'abbé Boissonnet..... 210
———————Dictionnaire de chimie et de minéralogie, par L.-F. Jéhan..... 210
———————Dictionnaire des Conciles..... 210
———————Dictionnaire des Controverses historiques, par L.-F. Jéhan..... 210
———————Dictionnaire des Conversions, par C.-F. Chevé..... 210
———————Dictionnaire de Cosmogonie et de Paléontologie, par L.-F. Jéhan..... 211
———————Dictionnaire des Croisades, par d'Ault Dumesnil..... 211
———————Dictionnaire des Décrets, par l'abbé Boissonnet..... 211
———————Dictionnaire de Diplomatie chrétienne, par Quantin... 211
———————Dictionnaire de Discipline ecclésiastique par le R. P. Thomassin..... 211

Migne (L'abbé).—Dictionnaire de Droit canon, par l'abbé André..... 211
——————Dictionnaire des Droits de la raison dans la Foi, par l'abbé LeNoir..... 211
——————Dictionnaire de Droit et de jurisprudence, par l'abbé J.-H.-R. Prompsault..... 211
——————Dictionnaire d'Économie charitable, par Martin-Doisy. 211
——————Dictionnaire d'Éducation, par l'abbé Raymond..... 211
——————Dictionnaire d'Éloquence sacrée, par l'abbé Nadal, etc. 212
——————Dictionnaire d'Épigraphie chrétienne..... 212
——————Dictionnaire des Erreurs sociales, par Jouffroy..... 212
——————Dictionnaire d'Esthétique chrétienne, par l'abbé Jouve 212
——————Dictionnaire d'Ethnographie moderne..... 212
——————Dictionnaire de Géographie sacrée, par M. Benoist.... 212
——————Dictionnaire de Géologie, par A. de Chesnel..... 212
——————Dictionnaire Hagiographique, par l'abbé Pétin..... 212
——————Dictionnaire des Harmonies de la raison et de la foi par l'abbé Le Noir..... 212
——————Dictionnaire Héraldique, par C. Grandmaison..... 213
——————Dictionnaire des Hérésies, par Pluquet..... 213
——————Dictionnaire de l'Histoire universelle de l'Eglise par L.-F. Guérin..... 213
——————Dictionnaire Iconographique des figures par L. I. Guénebault..... 213
——————Dictionnaire des Indulgences, par l'abbé P. Jouhanneaud..... 213
——————Dictionnaire des Inventions, par Jouffroy..... 213
——————Dictionnaire des Légendes..... 213
——————Dictionnaire de Linguistique, par L. F. Jéhan..... 213
——————Dictionnaire de Littérature chrétienne, par F. Pérennès..... 213
——————Dictionnaire de Littérature chrétienne, par A. L. Constant..... 213
——————Dictionnaire de Liturgie catholique, par l'abbé J. B E. Pascal..... 213
——————Dictionnaire des Manuscrits..... 213
——————Dictionnaire de Médecine, par le Dr. Poujol..... 214
——————Dictionnaire des Missions catholiques, par M. Lacroix. 214
——————Dictionnaire des Musées..... 214
——————Dictionnaire des Mystères par le Cte. de Douhet..... 214
——————Dictionnaire de Mythologie..... 214
——————Dictionnaire de Noëls et de cantiques, par F. Pérennès..... 214

Migne (L'abbé).—Dictionnaire de Numismatique..... 214
——————Dictionnaire des Objections populaires, par l'abbé Pinard..... 214
——————Dictionnaire des Ordres religieux, par le R. P. Helyot 214
——————Dictionnaire d'Orfèvrerie, par l'abbé Texier..... 215
——————Dictionnaire des Origines du christianisme, par L. F. Jéhan..... 215
——————Dictionnaire de Paléographie..... 215
——————Dictionnaire des Papes, par C. F. Chevé..... 215
——————Dictionnaire du Parallèle entre diverses doctrines..... 215
——————Dictionnaire des Passions, par le Dr. Poujol..... 215
——————Dictionnaire de Pathologie, par l'abbé A. Sevestre.... 215
——————Dictionnaire des Pèlerinages, par L. de Sivry et Champagne..... 215
——————Dictionnaire des Persécutions, par le Dr. Belcudino.... 215
——————Dictionnaire de Philologie sacrée, par Huré..... 216
——————Dictionnaire de Philosophie catholique, par L. F. Jéhan..... 216
——————Dictionnaire de Philosophie et de théologie scholastiques, par F. Morin..... 216
——————Dictionnaire de Physiologie, par A. L. Boyer..... 216
——————Dictionnaire de Plain-Chant, par J. D'Ortigue..... 216
——————Dictionnaire des Preuves de la divinité de J.-C..... 216
——————Dictionnaire du Protestantisme, par l'abbé Ls. Vallée. 216
——————Dictionnaire des Religions, par l'abbé Bertrand..... 216
——————Dictionnaire de la sagesse populaire, par A. de Chesnel..... 217
——————Dictionnaire des savants et des ignorants, par Jacomy. 217
——————Dictionnaire des sciences occultes..... 217
——————Dictionnaire des sciences physiques et naturelles, par L. F. Jéhan..... 217
——————Dictionnaire des sciences politiques et sociales, par A. Ott..... 217
——————Dictionnaire de statistique religieuse..... 217
——————Dictionnaire des Superstitions, par A. de Chesnel.... 217
——————Dictionnaire de Théologie dogmatique, par l'abbé Pierrot..... 217
——————Dictionnaire de Théologie morale, par l'abbé Pierrot. 217
——————Dictionnaire de la Tradition pontificale, par les abbés Poussin et Gaulier..... 217
——————Dictionnaire de Zoologie, par L. F. Jéhan..... 217
Mignet.—Histoire de Marie Stuart..... 260

Mignet.—Vie de Franklin..... 66
———Histoire de la Révolution Française..... 294
Miles (H.-H.).—History of Canada under French Regime..... 251
———School history of Canada..... 251
———On canadian archives..... 251
Miles (Col. W.).—History of Hydur Naik..... 275
———History of the reign of Tipu Sultan..... 275
Milice du Bas-Canada en 1832..... 20
Militia of Canada.—Remarks on..... 20
Mill (J.-S.).—Principles of political economy..... 176
———Principes d'économie politique..... 176
———Dissertations and discussions..... 315
———On representative government..... 129
———Le gouvernement représentatif..... 129
———La liberté..... 315
Millar.—Distinction of ranks in society..... 19
Milne (Edwards).—Notes préliminaires d'histoire naturelle..... 339
———Cours d'histoire naturelle..... 339
Milton (John).—Pœtical works..... 53
———Paradise lost..... 53
Minerve (La)..... 218
Mines d'or du Bas-Canada ou guide des mineurs..... 346
Minnesota.—General statutes..... 83-86
———Report on Historical society..... 83
Miot (A.-F.).—Histoire d'Hérodote..... 264
Miranda (A. de).—L'œuvre de la révolution espagnole..... 281
Mirecourt (Eug. de).—Les contemporains..... 66
Mirys (S.-D.).—Histoire de la République Romaine..... 264
Miscellaneous translations from Oriental language..... 56
Missions du diocèse de Québec.—Rapports sur les..... 251
Mississipi.—Découverte du. *Vide* Découverte..... 236
Mitchell (John).—Manual of practical assaying..... 357
Mittermaier (C.-J.-A.).—Procédure criminelle..... 330
Molesworth (G.).—Pocket-book for civil and mechanical engineers..... 306
Moll et *Guyot.*—Encyclopédie de l'Agriculture..... 11
Molloy (C.).—De jure maritimo et navali..... 157
Monckton (H.).—On elections of members..... 129
Mondelet (Charles).—Letters on education..... 184
Montfalcon (J.-B.).—Histoire de la ville de Lyon..... 294
Monge (Gaspard)—Essai sur ses travaux scientifiques, par C. Dupin..... 301
———Géométrie descriptive. *Vide* Brisson..... 300
Moniteur Canadien (Le)..... 218

Monroe.—The people the sovereigns..... 83
Monsabré (Le R. P.).—Conférences de Notre-Dame de Paris..... 379
———————Introduction au dogme catholique..... 380
———————Soyons Apôtres..... 380
———————Sainte-Monique..... 380
Montabert (P.).—Traité de la peinture..... 25
Montaigne.—Essais..... 316
Montalembert (Comte de).—Œuvres..... 42
———————Essay on colonial policy..... 105
———————Les moines d'Occident..... 366
———————Histoire de Sainte Élizabeth de Hongrie..... 366
Montalte (L. de).—Réponse aux lettres provinciales de. *Voir* Réponse... 316
Montcalm.—Éloge du marquis de..... 251
Montecuculi.—Mémoires..... 20
Monteil (A.-A.).—Histoire des Français..... 294
Montesquieu.—Œuvres..... 330
Montfaucon (Dom. B. de).—L'antiquité expliquée..... 264
———————Les monuments de la monarchie française.. 294
Montferrier (A.-S. de).—Dictionnaire des sciences mathématiques..... 301
Montigny (Vte. de).—Education et hygiène du cheval..... 16
Montizambert (E.-L.).—Lecture on the mercantile law of Lower Canada 157
Montreal directory..... 169
Montreal. Accounts of the city of..... 178
Montréal et ses principaux monuments..... 251
Montreal in 1856.—Inauguration of the Grand Trunk railway..... 358
Montréal. Société Historique de Mémoires et documents relatifs à l'histoire du Canada..... 250
Moore (Frank).—The Rebellion record..... 251
Moore (E.-F.).—Cases determined by Judicial committees..... 95
Moore (Wm.).—Indian wars of the United States..... 252
Moreau (A.).—Decamps et son œuvre..... 25
Moreau (C.).—Les prêtres français émigrés aux Etats-Unis..... 380
Moreau de Jonnès (A.).—La France avant ses premiers habitants..... 294
———————Statistique de l'agriculture de la France..... 11
———————Statistique de l'Espagne..... 176
———————Statistique de la Grande-Bretagne et de l'Irlande..... 176
———————Statistique de l'industrie de la France..... 176
———————Le commerce au 19e siècle..... 176
———————Statistique des peuples de l'antiquité..... 176
———————Éléments de statistique..... 176
Moreau de Montalin.—Analyse des Pandectes de Pothier..... 160

Morel (A.).—Napoléon III	295
Morel (L'abbé).—Dictionnaire de diplomatie chrétienne. *Voir* Migne	211
Moreli (l'abbé L.).—Le grand dictionnaire historique	389
Morgan (Henry).—Canadian Parliamentary companion	66
——————Sketches of celebrated Canadians	66
——————The place British Americans have won in history	252
——————Bibliotheca canadensis	42
Morgan (Hon. C.).—Documentary history of the state of New York	252
[illegible] (F.).—Dictionnaire de philosophie et de théologie scholastiques. *Voir* Migne	216
Morin (J.).—Manuel de médecine	334
——————Hygiène	334
——————Manuel du bottier	358
—————— Manuel de l'amidonnier	358
Mortillet (P. de).—Arboriculture fruitière	14
Morris (Alex.).—Essay on Canada	252
——————The railway clauses consolidation acts of Canada	397
Mosaic Cosmogony (The)	380
Moseley (J.).—What is contreband of war	157
Moshem's Institutes of ecclesiastical history	380
Mourin (E.).—Les comtes de Paris	295
Mourlon (F.).—Répétitions sur le premier examen du Code Napoléon	148
——————Traité de la transcription	148
M[illegible] du commerce. Canada	176
[illegible]	25
[illegible].—The art on	84
[illegible].—Le [illegible] du globe	176
Municipal act of Lower Canada	105
Municipal and road act of Lower Canada	105
[illegible] of the Province of Quebec	105
Municipal corporations directory (England)	74
[illegible].—Report on	106
[illegible] chemins du Bas-Canada. Actes des	105
[illegible] et agriculture. Acte des	106
[illegible] and agriculture. Acts relating to	106
Murray (Hon. A.-M.).—Letters from the United States, Cuba and Canada	252

Murray (Hugh).—Historical and descriptive account of British America. 252
Murray (John).—Électricité atmosphérique..... 322
Musée universel..... 218
Musée français (Le)..... 25
Musée royal (Le)..... 32
Muster rolls..... 176
Muyart de Vouglans.—Les lois criminelles de France..... 148
Nadal (L'abbé).—Dictionnaire d'éloquence sacrée. *Voir* Migne..... 212
Nanquette (H.).—Cours d'aménagement des forêts..... 72
Napheys (G.-H.).—The transmission of life..... 334
Napier (Jas.).—Chemestry applied to dyeing..... 358
———— ————Manual of electro-metallurgy..... 358
———— ————Manual of dyeing receipts..... 358
Napoléon I.—Correspondance..... 295
Napoléon III.—Œuvres..... 330
————————Histoire de Jules César..... 264
National (Le)..... 218
Natural history of East Tartary..... 336
Natural and civil history of the French Dominion in America..... 252
Naturaliste Canadien (Le)..... 218
Naturalist library (The)..... 339
Navarrete (Don M.-F. de).—Coleccion de los viages..... 411
Négociant Canadien (Le)..... 177
Nelson (Joseph).—Intercolonial railway..... 397
Néron et *Girard*.—Edits et ordonnances des rois..... 148
Nesbitt (T.-T.).—Directions de navigation pour Terre-Neuve et le Saint-Laurent..... 225
Nettement (Alfred).—Histoire de la Restauration..... 295
Neufbourg (De).—De la loi naturelle..... 316
New Brunswick.—Journal of the Legislative Assembly..... 106
————————Reports of the debates and proceedings of the House of Assembly..... 106
————————Statutes of..... 106
New Foundland.—Select cases from the records of the Supreme Court. 96
Newmann (Chs.).—History of the pirates..... 276
————————History of Vartan..... 276
New South Wales.—Journal of the Legislative council..... 106
————————Public and private statutes..... 106
Newton (Isaac).—Opera..... 322
New York.—Statutes..... 84-86
————————Journals of the Senate and Assembly..... 84
————————Documents relative to the colonial history..... 231

New York.—Manual for the use of the Legislature of the State of..... 84
————Code of procedure..... 78
————Report of the Regents of the University on the state cabinet of Natural history..... 418
————Report on the New York state museum 418
New Zealand.—Appendix to journal of the House of Assembly..... 106
Nicaise (A.).—L'artillerie de campagne Belge..... 416
Nicard (P.).—Traite sur les antiquités..... 272
Niclas (Nicolaus).—Geoponicorum, sive de re rusticâ..... 11
Nicolas (Aug.).—Études philosophiques sur le christianisme..... 380
———— ————L'État sans Dieu..... 380
Nicolay (C.-G.).—Oregon territ 252
Nicolin.—Droit commercial..... 116
Nicolson (W.).—The english historical library..... 269
Nisard—Collection des classiques latins..... 36
————Littérature française..... 42
————Souvenirs de voyages..... 42
————Études sur les poëtes latins..... 42
————Études sur la renaissance..... 42
————Études de critique littéraire..... 42
————Études d'histoire et de littérature..... 42
————Mélanges d'histoire et de littérature..... 42
————Histoire de la littérature..... 42
————Histoire des principales villes de l'Europe. 283
Noailles (A.-P.-D. de).—Marquise de Montagu..... 66
Nogent St. Laurens (H.).—Législation des chemins de fer..... 73
Nonnotte et Chaudon.—Dictionnaire d'antiphilosophisme. *Voir* Migne... 208
Norges officielle statistik..... 136
Normand (J.-P.).—Treatise on the law relating to letters patent..... 95
Norman (J.-W.).—Examination of some prevaling opinions as to the pressure of taxation..... 177
Norris (S.).—Hand-book for locomotive engineers..... 307
North American boundary.—Report of the commissioners on..... 225
North West.—American Water boundary..... 225
North West Territories (The)..... 252
Northern Kingdom (The), by a colonist..... 252
Notes and Queries 42
Notes pour servir à l'histoire de la Bibliographie, etc., de la Nouvelle France..... 253
Notes sur la destruction des archives et bibliothèques des deux Chambres du Canada..... 185
Notman (J.).—Law on controverted elections in Canada..... 106

Notman (Wm.) and *Taylor* (F.).—Portraits of British American..... 66
Nouguier (Louis).—Des lettres de change..... 116
————————Des tribunaux de commerce..... 116
Nouveau-Monde (Le)..... 218
Nouvelle France (La).—Appel aux classes nécessiteuses de France..... 16
Nova Scotia.—Revised Statutes..... 106
————Journals of the Legislative Assembly..... 106
————Journals of the Legislative Council..... 106
————Statutes..... 106
Noy (Wm.).—Grounds and maxims of law..... 95
Noyer (W.).—Répertoire usuel de droit administratif..... 70
Noyes (John H.).—History of American Socialism..... 316
Nuttall (Thomas).—North American Sylva..... 341
Nystrom (John W.).—Technological education and construction of ships. 307
O'Brien (Rev.).—Sermon preached in St. Patricks Church..... 380
Observateur (L')..... 218
Observations sur la réponse de Lord Aylmer à la députation du Tattersall..... 253
Observations d'un catholique sur l'histoire du Canada de l'Hon. W. Smith. *Vide* Mémoires..... 253
O'Callahan (E.-B.).—Documentary history of the State of New York... 253
————————Documents relative to the colonial history of New York..... 253
O'Connell (D.).—Life and speeches..... 129
————————Select Speeches..... 129
Oddi (S.).—De restitutione..... 137
Official Gazette of the United States Patent office..... 358
Officiers de Justice (Bas-Canada) réponse relative aux..... 109
Ohio.—Revised Statutes..... 84
O'Keefe (Archdeacon).—The doctrine of transubtantiation sustained..... 380
O'Key (C.).—Droit des étrangers dans la Grande-Bretagne..... 95
Oldfield (T. H.-B.).—Representative history of Great Britain..... 129
Olier (M.).—Sa vie..... 66
Olivecrona (K. D'.).—De la peine de mort..... 331
Olivier (Dr. Th.).—Economie politique..... 177
Ollivier (Emile).—Démocratie et liberté..... 331
Omalius d'Halloy (J.-J. d'.).—Eléments de Géologie..... 346
————————Introduction à la Géologie..... 346
Oneil (C.).—Dyeing and calico printing..... 358
Ontario.—Journals of the Legislative Assembly..... 103
————Official Gazette..... 106
Ontario.—Statutes..... 112

Ontario.—Gazetteer and Directory..... 178
————Report on public schools..... 186
Opinion publique (L')..... 218
Oppermann (C.-A.).—Portefeuille économique des machines..... 358
Opuscules..... 331
Orbigny (A. d').—Voyage dans l'Amérique Méridionale..... 326
Orbigny (Chs. d').—Dictionnaire universel d'histoire naturelle..... 336
Ordinances made by the governor general and special council for the affairs of Lower Canada..... 106
Ordonnances du conseil supérieur de Québec. Complément des..... 100
————de la marine de 1681..... 157
————du conseil spécial du Bas Canada..... 107
Ordre (L')..... 218
Origin and traditional history of the Wyandatts, etc..... 253
Orpen (C.-E.-H.).—Contrast between atheism, paganism and christianity. 380
Ortigue (Jos. d').—Dictionnaire de plain chant. *Voir* Migne..... 216
Ortolan (E.).—Cours d'histoire du droit politique..... 129
————Éléments du droit pénal..... 148
————Institutes de Justinien..... 160
————Cours de droit politique et constitutionnel..... 157
————Domaine international..... 139
Ortolan (Théodore).—Règles internationales et diplomatiques de la mer..... 157
Osborn (H.-S.).—Metallurgy of iron and steel..... 359
Ossaye (F.-M.-F.).—Comptabilité agricole..... 11
Ott (A.).—Dictionnaire des sciences politiques et sociales. *Voir* Migne.. 217
————Traité d'économie sociale..... 177
Ottawa Directory..... 169
Otto (Frederick).—History of Russian Litterature..... 42
Otto (E.).—De tutelâ viarum publicarum..... 137
————De ædilibus coloniarum..... 137
Owen (J.-J.).—The anabasis of Xenophon..... 264
Oxford Gazetteer by T. S. Shenston. *Voir* Shenston..... 179
Ozanam (A.-F.).—Œuvres..... 42
Pacific Railway.—Reports..... 84
————Sketch of the proposed railroad through British North America..... 395
————Charter for the construction of the..... 394
Pacifique.—Charte de la compagnie du Chemin de fer du..... 394
Pacifique.—*Vide* Tassé et Nelson..... 397-398
Pacius (Julius).—Isagogicorum in omnes titulos institutionum..... 137
Pagès (Léon).—Histoire de la religion chrétienne au Japon..... 381

Pagnon (Joseph).—Lettres et fragments..... 42
Pagnuelo (S.).—Étude sur la liberté religieuse en Canada..... 107
Paine (H.).—Manufacture of paper. *Voir* Proteaux..... 360
Paine (Thos.).—Works..... 177
Palgrave (R.-F.-D.).—The House of Commons..... 129
Palgrave (Sir Francis).—Authority of the King's council..... 129
Pallas (P.-S.).—Voyage en Russie..... 411
Palmer (John).—On appeals from the colonies to Privy Council..... 129
Panet (Jean Claude).—Journal du Siége de Québec..... 253
Pansey (H. de).—De l'autorité judiciaire en France..... 70
———————*Vide* Henrion de Pansey..... 74
Papers relating to foreign affairs (U. S.)..... 84
Papiers et correspondance de la famille impériale..... 295
Papiers sauvés des Tuileries..... 295
Papineau (Hon. L.-J.).—Speech..... 129
Papineau et *Nelson*.—Blanc et noir..... 253
Paquet (L'abbé Benjamin).—Le libéralisme..... 316
Pardessus.—Traité du contrat et des lettres de change..... 116
———————Jurisprudence commerciale..... 116
———————Traité des servitudes..... 148
———————Collection des lois maritimes..... 157
———————Cours de droit commercial..... 116
Paré (Messire J.-R.).—Sa vie..... 68
Pareto (Raphaël).—Irrigation et assainissement des terres..... 11
Parfait notaire.—*Vide* Devisme..... 142
Paris (E.).—Traité de l'hélice propulsive..... 307
Parkinson (J.-C.).—Under government..... 129
Parkman (Frs.).—Vassal Morton..... 56
———————Conspiracy of Pontiac..... 253
———————Discovery of the Great West..... 253
———————Pioneers of France in the New World..... 254
———————Jesuits in North America..... 253
———————France and England on North America..... 253
Parliament Buildings of Ottawa.—Report of the commission on..... 393
Parliamentary Debates.—Dominion of Canada..... 107
Parliamentary history of England. *Vide* Hansard..... 125
Parod (E.).—L'avenir aux travailleurs..... 177
Parsons (Théop.).—Treatise on maritime law..... 157
Parton (J.).—Life of Andrew Jackson..... 66
Parton, Taylor, etc.—Men of progress..... 66
Partridge (J. A.).—The making of American nation..... 254
Pascal (L'abbé).—Dictionnaire de liturgie catholique. *Voir* Migne..... 213

Paschal (Blaise).—OEuvres..... 316
Pasquier (Etienne).—Les recherches de la France..... 295
Passy (H.).—Des systèmes de culture..... 11
Pastoret.—Histoire de la législation..... 331
Pataille (J.).—Appendice au code international de la propriété..... 157
Patent Office Record.—The Canadian..... 359
Patent Office Report, U. S..... 359
Patents of Canada..... 359
Patents, United States. Official Gazette of..... 358
Paterson (J.).—Compendium of English and Scotch law..... 95
Patterson (W.-J.).—Statement relating to the trade of Canada..... 177
Patrie (La)..... 218
Patru—OEuvres..... 148
Pau (Jules).—La délivrance de Paris..... 295
Paulet (Jules).—Économie politique..... 177
Paulin-Desormaux.—Manuel de l'armurier..... 359
———————Manuel du fabricant d'objets en caoutchouc..... 359
Pauthier (G.).—Les livres sacrés de l'Orient..... 391
Pavy (Mgr.).—Célibat ecclésiastique..... 381
Payen (A.).—Les maladies des pommes de terres, etc..... 11
Payen (A.) et *Richard* (A.).—Précis d'agriculture..... 16
Pays (Le)..... 218
Peckwell (R.-H.).—Controverted elections..... 130
Pecquet.—Les lois forestières de France..... 72
Pedley (Rev. C.).—History of Newfoundland..... 254
Pedroni (P.-M.).—De la falsification des drogues..... 359
Pedroni (fils).—L'art du souffleur à la lampe..... 359
Peel (Robert).—Speeches..... 130
Peintres de toutes les ecoles.—Histoire des..... 24
Pellaut (Henri).—L'art de s'enrichir par l'agriculture..... 11
Pellico (Silvio).—Lettres..... 43
———————Mes prisons..... 43
Pellot (A.).—Droit public et administratif..... 130
Pennsylvania.—Review of the constitution and government of..... 84
———————Digest of the laws..... 84
———————Report on the state penitentiary..... 76
Pérennès (F.).—Dictionnaire de Noëls et de cantiques. *Voir* Migne..... 214
———————Dictionnaire de la littérature chrétienne. *Voir* Migne.. 213
———————Dictionnaire de biographie chrétienne..... 210
Périn (Charles).—De la richesse dans les sociétés chrétiennes..... 177
Perlet.—Convention nationale..... 295
Perley (M.-H.).—Information for emigrants to New Brunswick..... 16

Perny (L.-F.).—A B C de l'agriculture..... 416
Perrat et Malepeyre.—Traité de la gravure..... 359
Perrault (J.-F.).—Lex parliamentaria..... 130
————————Traité d'agriculture..... 11
————————Plan d'éducation..... 185
————————Questions et réponses sur le droit civil du Bas-Canada..... 107
————————Le Juge de Paix pour la Province de Québec..... 107
————————Extraits ou précédents tirés des régistres de la Prévosté de Québec..... 107
————————Rural code of Lower Canada..... 75
Perrier (Charles).—Les beaux-arts en France..... 35
Perrin.—Dictionnaire des constructions..... 148
Perrot, Guillaume et Delbet.—Exploration archéologique de la Galatie et de la Bithynie..... 272
Perry (M. C.).—Expedition to the China Seas and Japan..... 411
Perry and *Knapp.*—Controverted elections..... 130
Persil (J.-C.).—Régime hypothécaire..... 149
————————Questions sur les priviléges..... 149
Petersdorff (C.).—Abridgment of common law..... 95
Pétin (L'abbé).—Dictionnaire hagiographique. *Voir* Migne..... 212
Petit.—Droit public, ou gouvernement des colonies françaises..... 130
Petitot.—Mémoires relatifs à l'histoire de France. *Voir* Mémoires..... 291
Peto (Sir Morton).—Taxation..... 177
————————Resources and prospects of America..... 177
Peyton (John L.).—The American crisis..... 254
Pflüguer (D.).—Cours d'agriculture..... 12
Phillimore (J.-G.).—Introduction to the roman law..... 161
————————(R.)—On international law..... 157
Phillips (George).—Droit ecclésiastique..... 135
Phillips and *Darlington.*—Records of mining and metallurgy..... 346
Piarron de Mondésir.—Dialogue sur la mécanique..... 307
Picard et *Olin.*—Traité des brevets d'invention..... 149
Picot.—Manuel du code de commerce..... 117
Pictet (F.-J.).—Traité de paléontologie..... 339
Pictorial history of the American Revolution..... 254
Pictorial history of England..... 269
Pièpape (M.-P. de).—Observations sur les lois criminelles..... 149
Pierrot (L'abbé).—Dictionnaire de théologie dogmatique. *Voir* Migne.. 217
————————Dictionnaire de théologie morale. *Voir* Migne..... 217

Pageau.—Procédure civile..... 149
Pilliers (Dom.-P. Dès).—Les bénédictins de la Congrégation de France. 381
Pillon (M.-F.).—L'année philosophique..... 316
Pimpeterre.—Le comte d'Eu et la France Nouvelle dans l'Amérique du Sud..... 195
Pinard (L'abbé).—Dictionnaire des objections populaires. *Voir* Migne.. 214
Pinheiro-Ferreira (S.).—Cours de droit public..... 130
Pinkerton (J.).—Collection of voyage and travels..... 411
Pinsonneault (Mgr.).—Le dernier chant du cygne..... 381
Piquefort (Jean).—Portraits et pastels littéraires..... 43
Pisticus (S.).—Lexicon antiquitatum romanarum..... 218
Pitkin (T.).—Commerce of the United States..... 177
Pitt (W.).—Speeches..... 130
Planche (Gustave).—Études sur les arts 35
Plans des lacs et rivières entre le lac Huron et la rivière Outaouais... 399
Playfair (A.-W.).—Letter from a volunteer of 1806..... 20
Pléiade rouge (La)..... 331
Plocque (A.).—On law relating to sea lights..... 157
Pluquet.—Dictionnaire des hérésies. *Voir* Migne. 213
Poète ignoré, gravé..... 37
Poinsot (L.).—Théorie des nombres..... 304
——.—Éléments de statique..... 307
——.—Ouvrages divers..... 307
——.—Précession des équinoxes..... 322
——.—Rotation des corps..... 322
Poiré (Paul).—La France industrielle..... 359
Poirel.—Lois organiques du gouvernement français..... 130
Poisson (S.-D.).—Traité de mécanique..... 307
Poitras (Eugène).—Procès de..... 107
Police Provinciale de Québec.—Rapport..... 75
Political and historical account of Lower Canada..... 254
Politique Prussienne (La) et le catholicisme en Allemagne..... 331
Pollard (E.-A.).—Life of Jefferson Davis..... 66
Pomeroy (J. N.).—Constitutional law of the United States..... 84
Ponce.—La culture maraîchère..... 12
Poncelet (J.-V.).—Mécanique industrielle..... 307
Pont (Paul).—Explication du code Napoléon..... 149
Pontas.—Dictionnaire des cas de conscience. *Voir* Migne..... 210
Pontmartin (A. de).—Causeries littéraires..... 43
——.—Nouvelles causeries littéraires..... 43
——.—Dernières causeries littéraires..... 43
——.—Semaines littéraires..... 43

Pontmartin (A. de).—Nouvelles semaines littéraires..... 43
———————Dernières semaines littéraires..... 43
———————Causeries du samedi..... 43
———————Nouvelles causeries du samedi..... 43
———————Dernières causeries du samedi..... 43
———————Nouveaux samedis..... 43
———————Jeudis de Mme. Charbonneau..... 42
———————Lettres d'un intercepté..... 43
———————Contes et nouvelles..... 56
———————Les corbeaux du Gévaudan..... 56
———————Contes d'un planteur de choux..... 56
———————Mémoires d'un notaire..... 56
———————Le fonds de la coupe..... 56
———————La fin du procès..... 56
———————Pourquoi je reste à la campagne..... 56
———————Or et clinquant..... 56
———————Entre chien et loup..... 56
Ponts et chaussées.—Manuel des..... 205
Poor (H.-V.).—History of the railroads and canals of the United States. 397
———————Manual of the railroads of the United States..... 397
Pope (W.-H.).—Union of the British N. A. Provinces..... 107
Popham.—Insolvent act of 1869..... 107
Popoff (Serge).—Du mot et de l'idée de nation..... 331
Populaire (Le)..... 218
Popular Encyclopedia..... 218
Popular poetry of Persia..... 53
Portalis.—L'homme et la société..... 316
Porteus (Rev. B.).—Letter to the governors in the British West India Islands..... 107
Pothier.—Œuvres..... 149
———————Pandectes de Justinien..... 161
Pouget (Louis).—Dictionnaire des assurances..... 177
Poujol (F.-A.-A.).—Dictionnaire de médecine pratique. *Voir* Migne..... 214
Poujoulat (B.).—Lettres de St. Augustin..... 381
———————Histoire de St. Augustin..... 366
———————Histoire des Papes..... 366
———————Etudes Africaines..... 411
———————Voyage à Constantinople..... 411
———————Histoire de Jérusalem..... 264
———————Histoire de France..... 295
———————Histoire de la Révolution Française..... 295

Poujoulat (B.).—Le Père Ravignan..... 67
———————Vie de Mgr. Sibour..... 67
———————Le Cardinal Maury..... 67
Poullain du Parc.—Principes du droit français..... 149
Poussin et Ganier.—Dictionnaire de la tradition pontificale. *Voir* Migne. 217
Poussin (G.-F.).—The United States..... 254
Poutré (Félix).—Souvenirs of a canadian prisoner in 1838..... 254
Power, Rodwell and Dew.—Decisions on controverted elections..... 130
Power Tyrone.—Impression of America..... 411
Practical draughtsman's book (The) of industrial design..... 360
Practical philosophy of the Muhammadan people..... 316
Pradal et Malepeyre.—Manuel du parfumeur..... 360
Pradier-Fodéré (P.).—Principes de droit, de politique et de législation.. 71
———————Précis de droit politique et d'économie sociale.... 331
———————Précis de droit commercial..... 117
———————Précis de droit administratif..... 71
Prarond (E).—De Montréal à Jérusalem..... 53
Praticien (Le) des juges et consuls..... 117
Pratt (F.-T.).—Law relating to sea lights..... 157
Preces sancti Nersetis Clajencis Armeniorum Patriarchæ..... 381
Prescott (W.-H.).—Biographical and critical miscellanies..... 67
———————History of Philip II..... 282
———————History of Ferdinand and Isabella..... 282
———————History of Charles V..... 282
———————History of the conquest of Peru..... 254
———————History of the conquest of Mexico..... 255
Presle (A. de).—Traité de mécanique rationnelle..... 307
Pressensé (E. de).—Le pays de l'évangile..... 381
——————— Le concile du Vatican..... 381
———————Études évangéliques..... 381
———————Le Rédempteur..... 381
———————La vraie liberté..... 381
———————L'Église et la révolution française..... 381
———————La famille chrétienne..... 381
———————L'école critique et les apôtres..... 381
———————Discours religieux..... 382
———————Du catholicisme en France..... 382
———————Les leçons du 18 mars..... 382
———————Jésus-Christ, son temps, son œuvre..... 389
———————Histoire des trois premiers siècles de l'Église..... 389
Preud'homme.—Traité des droits des seigneurs..... 149

Prévost (H.).—Manuel de la sténographie..... 360
Prévost Paradol.—Quelques pages d'histoire contemporaine 295
————————La France nouvelle..... 332
Price (D.).—Memoirs of the Emperor Jahangueir..... 276
Prince Consort.—Early years of. 63
Prince de Galles.—Relation de son voyage en Amérique.. 412
Prince Edward Island.—Acts..... 107
————————————Journal of the House of Assembly..... 107
Prinsep (Jas.).—Indian antiquities..... 264
Prisme (Le).—Encyclopédie morale du 19e siècle..... 67
Prisse d'Avennes.—Monuments Egyptiens..... 264
Priviléges et élections.—Enquête sur l'élection de l'hon. H. Langevin.... 107
Privy Council.—*Digest of cases in the*..... 94
— — — — — —Appeals..... 94
Probate and divorce cases..... 94
Procès-verbal des conférences pour l'examen de l'ordonnance civile du mois d'avril 1670..... 149
Proctor (Major).—History of the Crusades..... 282
Prompsault.—Dictionnaire de droit. *Voir* Migne..... 211
Proteaux (A.).—Guide for manufacture of paper and boards..... 360
Prothonotaires de la Cour du Banc de la Reine, B. C.—Rapport..... 108
Proudhon.—Traité des droits d'usufruit..... 150
————————Traité du domaine de propriété..... 150
————————Traité du domaine public..... 150
————————Traité sur l'état des personnes..... 150
Proust (A.).—Les enseignements de l'histoire..... 295
Prout (Wm.).—Chemistry, meteorology, &c..... 319
Provencher (L'abbé L.).—La flore canadienne..... 341
————————————Le verger canadien..... 342
————————————Traité de botanique..... 342
Providence.—Report of the school committee of city of..... 76
Province de Québec (La) et l'émigration européenne..... 255
Province of Quebec (The) and european emigration..... 255
Public debt of Province of Ontario and Quebec.—Correspondence on..... 110
Public buildings of Ottawa.—Report on..... 393
Public education Lower Canada.—Report on..... 186
Public general statutes (England)..... 94
Public Instruction, Province of Quebec.—Reports on..... 186
Puffendorf.—Law of nature and nations..... 157
Pugin (A.).—Paris and its environs..... 35
Purchotius (Ed.).—Institutiones philosophiæ..... 316
Purdon (J.).—Digest of the laws of Pennsylvania..... 84

Pursh (F.).—Flora Americæ Septentrionalis..... 342
Quantin (M.).—Dictionnaire topographique du département de l'Yonne. 225
Quaritch (B.).—Catalogue of books..... 59
Quarterly Review..... 219
Quatremère (M.).—Histoire des Sultans Mamlouks..... 276
Quatremere de Quincy.—Dictionnaire d'architecture..... 35
———————— Vies et ouvrages des célèbres architectes..... 35
Québec.—Lois et réglements de 1851 de la cité de..... 74
———————Réglements et ordonnances de 1833 de la cité de..... 75
Quebec conference.—Memorials of the 379
Quebec Gazette..... 107
Quebec Official Gazette..... 108
Québec, Lois de.—Extrait de la coutume de Paris..... 104
Quebec Mercury..... 219
Quebec Papers.—*Vide* Masères..... 248
Quebec Directory..... 169
Québec.—Statuts de la Province de..... 112
———Journaux du Conseil Législatif———..... 104
———Journaux de l'Assemblée Législative———..... 104
———Gazette Officielle———..... 102
———Code Municipal———..... 100
———Statutes of the Province of..... 112
———Journals of the Legislative Council———..... 103
———Journals of the Legislative Assembly———..... 103
———Municipal code———..... 105
Quebec to Halifax.—The Lower St. Lawrence..... 411
Queen's Bench Report..... 94
Quérard (J.-M.).—La France littéraire..... 43
Quicherat (L.).—Thesaurus poeticus linguæ latinæ..... 49
Racine (L'abbé A.).—Discours en l'honneur des soldats pontificaux qui ont succombé à Castelfidardo..... 382
———————Discours à l'occasion du 192e anniversaire de la mort de la Mère de l'Incarnation..... 382
———————Discours à l'occasion du 200e anniversaire de la fondation du Séminaire de Québec..... 43
Racine (Jean).—Œuvres..... 53
Radouan.—Les abeilles..... 10
Raghavanat Kalidasa..... 53
Railroad Jubilee of Boston..... 397
Railways of Canada, by Trout..... 398
Raleigh (Sir).—Discovery of Guiana..... 411
Rambaud (P.).—Memento du droit administratif..... 71

Rameau (E.).—La France aux colonies..... 255
————————Notes historiques sur la colonie canadienne du Détroit. 255
Ramée (Daniel).—Histoire de l'architecture..... 35
Ramière (C.-P.-H.).—Les doctrines romaines sur le libéralisme..... 322
Ram-Raz.—Architecture of the Hindus..... 35
Ramsay (D.).—History of the United States..... 255
Ramsay (T. K.).—Digested index to Lower Canada Reports..... 108
————————Notes sur la coutume de Paris..... 108
Ramusio (G.-B.).—Terza editione della navigationi et viaggi raccolti.... 411
Ranke (L.).—Histoire de la Papauté..... 390
Rankin (A.).—Jesuits' estates in Canada..... 255
Rankin (John).—Conquest of Peru, Mexico, etc..... 255
Rankine (Wm. J. M.).—Manual of applied mechanics..... 307
————————Manual of the steam-engine..... 307
————————Manual of civil engineering..... 401
————————Rules and tables relating to mensuration..... 307
Rapport sur la convenance de défendre le travail du dimanche..... 100
Rapport des Drs. Nelson et Macdonnell, etc., sur l'Hôpital de Marine de Québec..... 334
Rapports du Surintendant de l'Instruction Publique B. C...... 185
Rapports sur le commerce entre les lacs et les côtes de la mer..... 178
Rapports du Ministre de l'Instruction Publique P. Q...... 185
Rapports sur les Missions du diocèse de Québec..... 382
Rapports sur les incendies du Golfe St. Laurent et de Gaspé..... 108
Ratsch (B.).—L'Autriche et le Polonisme..... 282
Ratzeburg.—Manuel du destructeur des animaux nuisibles à l'agriculture..... 12
Ravon.—Fabrication des poids et mesures..... 260
Raymond.—Dictionnaire d'éducation. *Voir* Migne..... 212
Raymond (Paul).—Dictionnaire topographique du département des Basses-Pyrénées..... 225
Raymond (Rév. V. G.).—Devoirs envers le Pape..... 382
————————Eloge de Messire Girouard..... 382
————————Discours sur l'amour de la vérité..... 382
————————Discours sur la nécessité de la force morale... 382
————————Discours sur la tolérance..... 382
————————Discours sur l'action de Marie dans la société. 383
————————Dissertation sur le Pape..... 383
————————Entretien sur les études classiques..... 185
Raymond (R. W.).—Mines, Mills, etc., of the Pacific States and Territories..... 393

Raymond (R. W.).—Mineral resources of the States..... 346
Raynaldus.—Annales ecclesiastici..... 390
Réaume (Eugène).—Les prosateurs français du 16e siècle..... 43
Rebel et Juge.—Législation et jurisprudence des chemins de fer..... 73
Rébellion du Bas-Canada.—Reponse au sujet du paiement des pertes causées dans la..... 109
Rebellion losses act.—Report of the commissioners appointed under the authority of..... 109
Rebellion of Lower Canada.—Report of the State trials at Montreal..... 109
Rebuffus (P.).—In constitutiones regias commentarius..... 161
Recensement du Canada de 1666. *Voir* Manuscrits..... 418
Recensements du Canada..... 178
Recollections of a visit to Great Britain and Ireland..... 411
Recueil de machines..... 307
Recueil de notes sur le gouvernement d'une paroisse..... 135
Reddie (James).—Law of maritime commerce..... 157
Redfield (Isaac).—Laws of railways..... 85
Redpath (J.).—Life of capt. John Brown..... 67
Red River insurrection..... 255
Reeves.—History of the English law..... 96
Réflection sur l'organisation des volontaires..... 20
Réflections sur le commerce du Canada. Vide Mémoires..... 250
Réfutation de l'écrit de L.-J. Papineau..... 322
Règles et règlements de l'Assemblée Législative de Québec..... 109
Règlements pour l'examen des candidats au diplôme d'instituteur dans le Bas Canada..... 185
Regnault (A.).—Aphorismes administratifs..... 71
Regnault (V.).—Cours de chimie..... 322
Règne militaire en Canada. Vide Mémoires..... 250
Reichs.—Gelek Blatt sur das Kaiserthum desterreich..... 137
Reid (Henry).—Manufacture of Portland cement..... 360
Reinhard (Charles de).—Trial of..... 103
Relation du siége de Québec, en 1759, par une religieuse de l'Hôpital-Général..... 256
Relation du voyage du Prince de Galles en Amérique..... 412
Relations des Jésuites..... 256
Remarks on the meetings at Montreal for the formation of an association for the promotion of the educational interests of Protestants in Lower Canada..... 185
Remarks on the militia of Canada..... 20
Remarques sur les notes de M. LaFontaine..... 135

Reminiscences of the Red Riverrebellion..... 256
Rémusat (Chs. de).—L'Angleterre au 18e siècle..... 269
Renan (E.).—Jugement erroné sur les langues sauvages..... 48
Rendu (Ambroise).—Traité de droit industriel..... 150
Rendu (Eugene).—Code universitaire..... 185
————————De l'instruction primaire à Londres..... 185
————————De l'éducation populaire dans l'Allemagne du Nord. 185
Rendu (V.).—Manuel d'Agriculture..... 12
Renouard (M.).—Droit industriel..... 150
Répertoire archéologique de la France..... 272
Répertoire archéologique du département de la Seine inférieure..... 272
Répertoire de Jurisprudence.—Vide Merlin..... 147
Répertoire du Palais..... 150
Répertoire National..... 44
Réponse au défi de M. Atkinson..... 383
Réponse au factum intitulé : Quelques remarques sur l'Université-Laval. 185
Réponse aux lettres provinciales de L. de Montalte..... 316
Réponse relative à l'exploration faite par M. Blacklock..... 400
Report on industrial classes in foreign colonies..... 360
Report of the state trials at Montreal..... 256
Retz (Cardinal de).—Œuvres..... 296
Reverchon.—De la saisie administrative..... 150
Review of the proceedings of the Legislature of Lower Canada in 1831. 110
Revue agricole, manufacturière, etc..... 12
Revue Britannique..... 218
Revue Canadienne..... 44
Revue critique de jurisprudence..... 150
Revue de la revue du pamphlet de l'hon. R. Caron..... 332
Revue de droit international et de législation comparée..... 158
Revue de législation et de jurisprudence (France)..... 150
Revue de législation et de jurisprudence du Canada..... 110
Revue Légale..... 110
Revue des Deux-Mondes..... 219
Revue des eaux et forêts..... 72
Reybaud (L.).—Economistes modernes..... 178
Reymond (W.).—Les Prussiens..... 282
Reynolds (Jas.).—Kitab-I Yamini..... 276
Rhode Island.—Reports on public schools and registration..... 85
————————Public laws..... 85
————————Revised statutes..... 85
Riancey (H. et C. de).—Histoire du monde..... 299

Ricard (G. Tom).—L'art d'extraire le fer de ses minérais sans convertir le métal en fonte..... 360
Ricardo (David).—Œuvres..... 167
————————Works..... 178
Rich (E.).—History of Franco-German war..... 282
Richard (Tom.).—Manuel de mathématiques..... 301
Richardson (A.-D.).—Report of the testimony on the trial of M.-F. Ward. 85
————(C.).—English dictionary..... 49
————(G.-F.).—Introduction to geology..... 346
————(Major).—War of 1812..... 256
Riffault, Vergnaud et Toussaint.—Fabrication des couleurs..... 360
————————————Manuel du teinturier..... 360
Rigollot.—Histoire des arts et du dessin..... 35
Rig-Veda-Sanhita.—Sacred hymns of the Brahmans..... 53
Rigveda-Sanhita..... 391
Rio (A.-F.).—De l'art chrétien..... 35
Ritchie (J.-E.).—British senators..... 130
Ritt (Olivier).—Histoire de l'Isthme de Suez..... 282
Rive Nord.—Rapport de l'ingénieur en chef du chemin de fer de la... 395
Rivet (F.).—Rapport du droit avec l'économie politique..... 178
Rivière (H.-F.).—Répétitions écrites sur le code commercial..... 117
Rivot (L.-É.)—Docimasie..... 332
Robertson (Andrew).—Digest of all reports published in Lower Canada. 110
————(Wm.).—History of the discovery of America..... 256
Robiou de la Tréhonnais.—L'étable..... 17
Roger (Charles).—History of Canada..... 256
Roger (Frs.).—De la saisie-arrêt..... 150
Rogers.—On Elections, election committees, etc..... 131
Roget (P.-M.).—Animal and vegetable philosophy..... 319
Rogron (J.-A.).—Code politique..... 131
Rogue.—Jurisprudence consulaire..... 150
Rohart (F.).—De la propriété..... 156
Rohrbacher (L'abbé).—Histoire universelle de l'Église catholique..... 390
Rollin.—Histoire ancienne..... 265
Rolls.—Rotuli Parliamentarum..... 131
Rondelet (Ant.).—Des limites du suffrage universel..... 131
Rongelige Propositioner oz meddelelser..... 137
Roos (Hon. P.-F. de).—Travels in the United States and Canada..... 256
Roquefort (J.-B.-B.).—Glossaire de la langue romane..... 49
Roscher (W.).—Economie politique..... 178
Roscœ.—Law of evidence in criminal cases..... 96
Rosen (F.).—Algebra of Mohammed Ben Musa..... 301

Ross (D.).—Guide of the city of Montreal..... 256
Ross (Dunbar).—Le siége du gouvernement provincial..... 110
Ross (Mrs.).—The wreck of the white bear..... 56
Rossel (L. N.).—Réparation militaire des ponts..... 398
Ross (P.).—Cours d'économie politique..... 178
———Mélanges d'économie politique..... 178
———Traité de droit pénal..... 332
———Cours de droit constitutionnel..... 131
Rottermund (E.-S. de).—Exploration géologique..... 347
Rouget (A.).—Droit civil et commercial..... 150
Rouget de Lisle.—De la fabrication de l'eau gazeuse..... 360
Rousseau de la Combe.—Recueil de Jurisprudence..... 151
Roussel (Le Dr. T.).—Fabrication des allumettes..... 361
Rousset (A.).—Les études de maître Pierre en agriculture..... 416
———Dictionnaire des forêts..... 72
Rousset (Gustave).—Code général des lois sur la presse..... 151
Routhier (A.-B.).—Causeries du dimanche..... 44
Roux de Rochelle. Vide Univers..... 258
Rouxel (Messire).—Les premiers colons de Montréal..... 256
Rowland (D.).—English constitution..... 131
Rowlandson.—Tohfut Ul-Mujahideen..... 276
Roy (J.).—Explication du code civil du Bas-Canada..... 110
Royal colonial Institute.—Proceedings of..... 130
Royal (Joseph).—La vallée de la Mantawa..... 256
Royer.—L'agriculture allemande..... 12
Rubaiyat of Omar Khay-Yam..... 53
Rubichon.—De l'action du clergé dans les sociétés modernes..... 179
Ruche littéraire et politique..... 219
Ruisseau des sauvages.—Réponse à une adresse sur le sujet des réclamations des habitants du..... 109
Rules and regulations of the Legislative Assembly of the Province of Quebec. 111
Rules and regulations of the Legislative Council of the Province of Quebec. 111
Rules and regulations for the examination of candidates for teachers certificates..... 186
Rules, orders and forms of proceedings of the Legislative Assembly of Canada..... 111
Rules and orders of practice of the Superior Court of Lower Canada..... 111
Rundall (T.).—Memorial of the Empire of Japon..... 276
———Voyage towards the North West..... 412
Rush (Richard).—Memoranda of a residence at the Court of London... 85
Russell (A.-J.).—Red River, Hudson's Bay and North West Territories. 256

Russell (Lord John).—History of the English government and constitution..... 131
———— ————Essai sur l'histoire du gouvernement de l'Angleterre..... 131
Russell (W.-O.).—Treatise on crimes and misdemeanors..... 96
Russell (W.-H.).—Canada, its defences, condition, etc..... 256
Russell-Killough (Le Cte).—Angleterre et France..... 269
Ruydts (J. de).—Ponts militaires..... 416
Ryan (F.-B.).—The spirit's lament..... 53
Ryerson (Rev. Egerton).—Controversy with Rev. J.-M. Bruyère..... 183
———— ————Defense of Sir Charles Metcalfe..... 257
Rymer (F.) and *Sanderson* (R.).—Fœdera, conventiones, etc..... 158
Sabin (Joseph).—Dictionary of books relating to America..... 59
Sabrevois de Bleury.—Réfutation de l'histoire de l'insurrection du Canada, par L.-J. Papineau..... 257
Sadik Isfahani.—Geographical works..... 225
Safford (Jas. M.).—Geology of Tenessee..... 347
Sagard.—Le grand voyage du pays des Hurons..... 257
————Histoire du Canada..... 257
Saguenay.—Histoire du..... 257
Sailing directions.—*Vide* Lambly..... 224
St. Albans Raid..... 111
Saint-Bonnet.—Le livre de tout le monde..... 151
Saint Columb Kille's sayings, moral and prophetic..... 383
Saint Jacques le Majeur.—Annales de..... 367
Saint-Joseph.—Concordance entre les codes de commerce..... 117
St. Lawrence gulf.—Report on the fires in the shores of..... 110
St. Maurice.—Rapport de l'arpentage de la rivière du..... 399
St. Michel.—Règles de la société ecclésiastique..... 134
St. Pierre (J. H. Bernardin de).—Œuvres..... 45
Saint-Priest (A. de).—Études diplomatiques et littéraires..... 332
Saint-Simon.—Mémoires..... 296
St. Stephen's chronicle..... 132
Saint Thomas d'Aquin.—Somme de la foi catholique contre les gentils. 383
Saint-Valier (Mgr. de).—État de l'Église et de la colonie de la Nouvelle-France..... 111
St. Victor.—Manuel du fabricant de cadres..... 361
Ste. Anne.—Rapport de l'École d'Agriculture de..... 12
Sainte Beuve.—Causeries du lundi..... 44
————Châteaubriand et son groupe littéraire..... 44
————Portraits littéraires..... 44

Sainte-Beuve.—Portraits de femmes..... 44
————————Étude sur Virgile..... 44
————————Port-Royal..... 44
————————Portraits contemporains..... 44
————————Volupté..... 44
————————Le comte de Clermont..... 44
————————Nouveaux-lundis..... 44
————————Monsieur de Talleyrand..... 44
————————Madame Desbordes-Valmore..... 44
————————Tableau de la poésie et du théâtre français..... 44
————————Œuvres de Pierre de Ronsard..... 44
————————Bibliothèques populaires..... 44
————————Notice sur M. Littré..... 44
————————Vie etc., de Joseph Delorme..... 53
————————Lettres à la princesse..... 44
————————Les consolations..... 53
Sainte-Croix.—Des anciens gouvernements fédératifs..... 332
Sainte-Térèse.—Sa vie écrite par elle-même..... 366
Salaman and *Absal.*—An allegory..... 53
Salle (M. de la).—Dernières découvertes dans l'Amérique Septentrionale..... 257
Sallé.—Esprit des ordonnances de Louis XIV..... 151
Salmon (George).—On conic sections..... 302
Salvaing (D. de).—De l'usage des fiefs..... 151
Sander Rang.—Histoire naturelle des mollusques..... 340
Sandham (A.).—Sketches of Montreal..... 257
Sanford and *Townsend.*—The great governing families of England..... 269
Sanger (G.-P.).—Public laws of the United States..... 85
Sangster (Charles).—Hesperus..... 53
————————The St. Lawrence and the Saguenay..... 53
Sanhita of the Sama Veda..... 53
Sankhya Karika (The)..... 316
Sanna Solaro (le Père J.-M.).—Recherches sur les causes et les lois des mouvements de l'atmosphère..... 322
Sarran.—Manuel du géomètre souterrain..... 347
Saulcy (F. de).—L'art judaïque..... 35
————————Voyage autour de la Mer Morte..... 412
Savary (Chs.).—Résumé du droit commercial..... 117
Savigny (M. de).—Le droit des obligations..... 151
————————Traité de la possession..... 161
Say (Horace).—Etudes sur la ville de Paris..... 179
—— (J.-B.).—Traité d'économie politique..... 179

Say (J.-B.).—Cours d'économie politique..... 179
————Catéchisme d'économie politique 179
Say (Louis).—Industrie et législation..... 179
Scarron.—Œuvres 45
Scheffmacher.—Catéchisme catholique de controverse..... 383
Schiller.—Œuvres dramatiques..... 53
Schlasing.—Le tabac..... 12
Schmit (J.-P.)—Manuel du décorateur..... 361
Schmitz, Julien et Lorentz.—Manuel de l'ingénieur..... 401
Schools.—Correspondence on the subject of separate..... 182
Schultingius (A.).—Jurisprudentia..... 161
Scie (La)..... 219
Scie illustrée (La)..... 219
Scientific American...... 310
Scotch appeals..... 94
Scott (Sir W.).—Miscellaneous works..... 56
————Waverly novels..... 56
————Poetical works..... 53
Seaman (E.).—Progress of nations..... 179
Sebire et Carteret.—Encyclopédie de droit..... 151
Secrétaire universel..... 49
Sedgwick (T.).—On the rules which govern interpretation and application of the law..... 85
————Thoughts on the annexion of Texas to the United States 85
Ségur (Le Cte. de).—Histoire de Napoléon et de la Grande Armée..... 296
————Histoire universelle..... 299
————Mémoires..... 296
Seigniorial tenure.—Papers relating to..... 111
Selkirk (Comte de).—Récit de ce qui s'est passé entre Lord Selkirk et la Compagnie de la Baie d'Hudson..... 255
————Settlement upon Red River. *Vide* Indian Territories..... 243
Semaine (La)..... 186
Semaine Agricole (La)..... 416
Sémainville (Cte. de).—Code de la noblesse française..... 151
Séminaire de Montréal.—Mémoire pour le..... 249
Séminaire de Nicolet (Le)..... 186
Séminaire de Québec.—200e anniversaire de sa fondation..... 38
Semmes (R.).—Memoirs of service afloat..... 257
Senault (Rév. P.).—Dictionnaire des passions. *Voir* Migne..... 215
Senior (N.-W.).—Historical and philosophical essays..... 316
————Political economy..... 179

Serpillon (Frs.).—Code civil..... 151
Serrel (E.-W.).—Pont projeté sur le St. Laurent à Québec..... 398
————————Railway suspension bridge over the St. Lawrence..... 398
Serres (Claude).—Les institutions du droit français..... 151
Serres (M. de).—Manuel de paléontologie..... 340
Serrigny (D.).—Droit administratif..... 71
————————Droit public et administratif..... 131
Service civil.—Rapport des commissaires du..... 108
Sesiones de la Camara de Senadores..... 137
Sevestre (L'abbé).—Dictionnaire de patrologie. *Voir* Migne..... 215
Sévigné (Mme. de).—Lettres..... 45
Seybert (Adam).—Statistical annals of the United States..... 179
Shah Nameh of the persian poet Firdansi..... 54
Shakspeare.—Œuvres..... 54
————————Poetical works..... 54
Sharkey (P.-B.).—Hand-book to election committees..... 131
Sharpe (Samuel).—Egyptian inscriptions..... 264
Shea (D.).—History of the early kings of Persia..... 276
————————The Dabistan..... 276
Shea (John G.).—Discovery and exploration of the Mississipi Valley... 257
————————Translation of Charlevoix History of New France..... 257
————————Catholic missions among the Indians tribes of the United States..... 257
Sheil (Rt. Hon.).—Speeches..... 131
Shelford (L.).—The law of railways..... 96
Shenston (T.-S.).—Oxford Gazetteer..... 179
Shipbuilding.—Theorical and practical..... 361
Sickles (Hon. D.-E.).—Procès de..... 107
Siebold et Stannius.—Manuel d'anatomie..... 340
Siège de Québec en 1759..... 258
Sigonius (C.-G.).—De antiquo jure populi romani..... 161
Simms (F.).—Treatise on the principles and practice of levelling..... 398
Simon (Jules).—Le libre échange..... 179
Simon (Rév.).—Dictionnaire de la Bible..... 383
Simoni (E.).—Mazzini..... 282
Simpson (Sir Georges).—Overland journey round the world..... 258
————————Peace River. *Vide* McLeod..... 410
Sinclair (John).—History of public revenue..... 179
Sirel (A.).—Dictionnaire des peintres..... 35
Sirey.—Les codes annotés..... 151
————*Voir* Gilbert..... 145
Sismondi (S. de).—Histoire des Français..... 296

Sismondi (S. de).—Économie politique..... 180
————————Histoire des républiques italiennes..... 282
Sivry (L. de) et *Champagnac*.—Dictionnaire des pélerinages. *Voir* Migne..... 215
Six letters in defense of the order of Jesuits..... 258
Slaney (R.).—Employement of the poor. *Vide* Consideration *Page*..... 168
Small (B.).—Animals of North America..... 340
————————Canadian hand-book and tourist's guide..... 225
Smee (A.).—Éléments d'électrobiologie..... 322
————————Galvanoplastie..... 361
Smethurst (J.-M.).—Locus standi against private bills..... 131
Smith (Adam F.).—Richesse des nations..... 180
————————Health of nations..... 180
Smith (David).—Dyer's instructor..... 361
Smith (James).—Hâvre de refuge. Rimouski vs. Bic..... 226
Smith (J.-Walter).—Legal forms for common use..... 96
————(J.-Wm.).—Compendium of mercantile law..... 96
————————Manual of common law..... 96
Smith (P.).—History of the world..... 299
Smith (Wm.).—History of Canada..... 258
Smith (Wm.-H.).—Canada past, present and future..... 258
————————Canadian gazetteer..... 180
Smithsonian Institution.—Report of..... 317
Smollet (T.).—History of England..... 270
Soirées Canadiennes..... 45
Solon.—Théorie sur la nullité des conventions..... 151
————Traité des servitudes..... 151
————Code administratif..... 71
Sonntag (A.).—Narrative of the Grinnell exploring expedition to the Artic Ocean..... 412
Soto (Don F. de).—Discovery of Florida..... 412
Soulice (T.).—Entretiens familiers sur l'agriculture..... 12
Sourdat (A.).—Traité de la responsabilité..... 151
Sourdon (Mlle. C.).—L'art d'imiter les fleurs..... 361
South Carolina.—Journals of the Senate and House of Representatives. 85
————————Report, resolutions of the general Assembly..... 86
————————The constitution of..... 86
————————Law Reports..... 86
————————Statutes..... 86
Souvenir d'un prisonnier d'état, en 1838..... 258
Sparks (J.).—Library of American biography..... 67

Spedon (A.-L.).—Tour from Canada to Paris..... 412
Speke (John H.).—Discovery of the source of the Nile..... 276
Spicilegium Syriacum..... 391
Spiers and Surenne.—French and English Dictionary..... 49
Spinosa.—Opera posthuma..... 316
Spitzbergen and Greenland.—Documents on..... 412
Sprenger (A.).—El-Mas'udi's historical encyclopedia..... 276
Squier (E.-G.)—Nicaragua..... 258
Stammer (Chs.).—Traité de la fabrication du sucre..... 361
Stanhope (Earl).—History of England..... 270
Starkie (T.).—Treatise on the law of evidence..... 96
Statistiques sur le Canada..... 180
Statutes at large..... 96
Statutes (public general).—England..... 94
Statutes of practical utility in Upper Canada..... 112
Statutes (Imperial) affecting British North America..... 103
Statutes of Canada..... 112
———of Lower Canada..... 112
———of Ontario..... 112
———of Quebec..... 112
——— of Nova Scotia..... 112
——— of New Brunswick..... 112
— ——of New South Wales..... 112
———of British Columbia..... 106
———of the United States..... 99
Statuts du Canada..... 86
———de la Province de Quebec..... 112
———Table des statuts provinciaux..... 112
Stephen.—Travels in Egypt, Arabia, &c..... 113
Stephen and Pinder.—Principles of pleading in civil actions..... 413
Sterne (S.).—On representative government..... 96
Stevens (Paul).—Fables..... 86
Stewart (Chs.).—Memoirs of Humayun..... 54
———————Memoirs of Timur..... 277
———(J.).—History of Jamaïca..... 277
Stockhardt (Le Dr.).—Chimie appliquée à l'agriculture et aux arts..... 258
Stokes (A.).—Constitution of the British colonies..... 322
Stone (Samuel).—The town concillor's manual..... 87
Story (Joseph).—Law of partnership..... 75
———————Commentaries on the constitution of the United States 87
———————Commentaire sur la constitution des Etats-Unis..... 87
———————Equity jurisprudence..... 87

Story (Joseph).—Commentaries on equity pleadings 87
————————Law of agency..... 87
————————Law of bailment 87
————————Law of bill of exchange..... 87
————————Conflict of Laws 87
————————Law of promissory notes..... 87
Story (W.-W.).—Law of sales of personal property..... 87
Strachey (W.).—Travels into Virginia..... 413
Strickland (Agnes).—Lives of the Queens of England..... 270
Strickland (Major).—Twenty-seven years in Canada West..... 258
Struvius (B.-G.).—Historia juris romani. 161
————————Bibliotheca juris selecta..... 137
————————Corpus juris publici..... 161
Stuart (G. O'kill).—Report of Cases in Lower Canada Courts..... 112
Stuart (James).—Mémoire adressé à Lord Goderich..... 417
Stubbs (Wm.).—Select charters of English history..... 132
Suarez (F.).—Tractatus de legibus..... 137
Subdivision du Bas-Canada en paroisses et townships..... 226
Sugden (E.-B.).—Treatise of powers..... 97
————————Treatise of law of vendors and purchasers..... 117
Sullivan (F.S.).—Lectures on the constitution and laws of England..... 132
Sulte (Benjamin).—L'expédition militaire de Manitoba..... 258
————————Sir Geo. Et. Cartier..... 67
————————Les Laurentiennes..... 54
————————Le Canada en Europe..... 258
Summers (Rev.).—The rudiments of the Chinese language..... 49
Sutter (David).—Esthétique générale et appliquée..... 36
Suzor (L.-T.).—Aide-mémoire du caribinier volontaire..... 21
————————Guide des manœuvres de l'infanterie..... 21
————————Traité d'art et d'histoire militaires..... 21
————————Maximes, conseils, etc., sur l'art de la guerre..... 21
Swetchine (Mme. de).—Lettres..... 45
————————Correspondance avec le Père Lacordaire..... 45
————————Sa vie et ses œuvres..... 45
————————Lettres inédites..... 45
————————Journal de sa conversion 384
Table of costs..... 97
Tableau des comtés du Bas-Canada et du Haut-Canada..... 226
Tables of trade and navigation of Canada..... 180
Taché (J.-C.).—Esquisse sur le Canada..... 258
————————Rapport préliminaire sur l'Exposition de Paris, 1855.... 221

Taché (J.-C.).—Le Canada et l'Exposition universelle de 1855..... 220
Taché (Mgr. A.).—Esquisse sur le Nord-Ouest..... 259
————————Sketch of the North-West of America..... 259
————————Vingt années de mission dans le Nord-Ouest..... 259
Taillandier (A.-H.).—Législation concernant les manufactures..... 332
Taine (H.).—Philosophie de l'art en Italie..... 36
————————De l'idéal dans l'art..... 36
————————Philosophie de l'art dans les Pays-Bas..... 36
Talbot (E.-A.).—Voyage au Canada..... 259
Tandy (Wm.).—Description of the Burmese Empire..... 277
Tanguay (L'abbé C.).—Répertoire général du clergé canadien..... 67
———————— ——Dictionnaire Généalogique..... 418
Taparelli d'Azeglio (Rév. Père).—Essai de droit naturel..... 316
————————————Cours de droit naturel..... 316
Tardieu (A.).—Dictionnaire d'hygiène..... 335
Tarver.—English and French dictionary..... 49
Tasmania.—Statistics..... 113
————————Acts..... 113
————————Journals of the Legislative Council..... 113
Tassé (Joseph).—La vallée de l'Outaouais..... 180
————————Philemon Wright..... 180
————————————Le chemin de fer du Pacifique..... 180
Tasso.—La Jérusalem délivrée..... 54
Taylor (E.).—Book of rights..... 132
Taylor (F.).—Portraits of British Americans. *Voir* Notman 66
Taylor (Henry).—Tour from Montreal to the Eastern Townships..... 413
————————————Condition of United Canada..... 180
Taylor (Rev. Isaac).—Scenes in Africa and America..... 259
Templeton (W.).—Practical examinator on steam and steam-engine..... 310
Tenot (Eugène).—Paris en décembre 1851..... 296
Tenure seigneuriale.—Documents divers relatifs à la..... 113
Terres de la Couronne.—Appendice du Rapport du Commissaire des. (1857)..... 398
Terquem.—Mécanique..... 310
Terrière.—Manuel du calculateur..... 302
————————Manuel du capitaliste..... 195
Tessier (E.-A.).—Des origines du ministère public..... 332
Teulet (A.-F.).—Codes de la république française..... 151
Texier (L'abbé).—Dictionnaire d'orfèvrerie. *Voir* Migne..... 215
Thackeray (W.-M.).—Works..... 57
Thatcher (B.-B.).—Indian traits..... 259
Theller (E.-A.).—Canada in 1837-38..... 259

Théophraste.—Les caractères de 316
Theureau (Louis).—Abolition de la vénalité des offices..... 152
Thibault (Norbert).—De l'agriculture..... 13
Thiébaut de Bernaud (A.).—Manuel du cultivateur français..... 13
Thierney (B.).—Statement of the case of..... 112
Thierry (Amédée).—Tableau de l'Empire Romain..... 265
———————Nouveaux récits de l'histoire romaine..... 265
———————Histoire des Gaulois..... 296
———————Histoire d'Attila 265
———————Histoire de la Gaule sous la domination romaine.. 296
———————Récit de l'histoire romaine au 5e siècle..... 265
———————Saint-Jérôme..... 366
Thierry (Aug.).—Lettres sur l'histoire de France..... 296
———————Temps Mérovingiens..... 296
———————Histoire du tiers-état..... 296
———————Histoire de la conquête de l'Angleterre..... 270
Thiers (A.).—Histoire de la révolution française..... 296
———————Histoire du consulat et de l'empire..... 296
———————La monarchie de 1830..... 296
———————Histoire de Law..... 67
———————De la propriété..... 332
———————Discours..... 132
Thillaye (L.-J.-S.).—Manuel du fabricant d'indiennes..... 361
Thirion (Ch.).—Tablettes de l'inventeur..... 152
Thom's British directory..... 270
Thomas (J.-B.).—Statistique des bois..... 181
Thomassin (Rév.).—Dictionnaire de discipline ecclésiastique. *Voir* Migne..... 211
Thompson (John).—Treatise on hat-making and felting..... 362
Thouin (A.).—Monographie des greffes..... 14
Thurloe (John).—Collection of the state papers..... 270
Tidd (W.).—Practice of the court of King's Bench..... 97
Tide tables for British and Irish Ports..... 226
Timbs (John).—Year-book of facts..... 322
Timon.—Le livre des orateurs..... 45
———————Entretiens de village..... 13
Tissot (J.).—Principe de droit public..... 158
Tochon d'Annecy.—Recherches historiques..... 265
Tocqueville (A. de).—Œuvres et correspondances inédites..... 45
———————De la démocratie en Amérique..... 87
———————Nouvelle correspondance..... 45
———————Rapport sur les prisons..... 333

Tocqueville (A. de).—Democracy in America..... 87
Tocqueville (Le Cte. de).—L'ancien régime et la révolution..... 297
———————————Mélanges et fragments historiques..... 297
———————————Histoire du règne de Louis XV..... 297
———————————Coup d'œil sur le règne de Louis XVI..... 297
Todd (Alfred).—Private Bill practice..... 113
———————Traité sur les bills privés..... 113
———————Index to the Journals of Legislative Assembly, Canada. 103
Todd (Alpheus).—Parliamentary government in England..... 132
———————Parliamentary practice..... 132
Tomlins (T.-E.).—Law dictionary..... 97
Topin.—L'homme au masque de fer..... 297
Toronto directory..... 170
Toronto University and University College.—Report on the affairs of..... 186
Toullier.—Droit civil français..... 152
Tour of Prince of Wales through British America and United States..... 413
Tour du monde (Le)..... 220
Toussaint (C. J.).—Manuel du maçon..... 362
———————De la coupe des pierres..... 362
———————(F.-X).—Géographie moderne..... 226
Towle (N. C.).—The constitution of the United States..... 87
Tracts of America..... 88
Trade and navigation of Canada.—Tables of..... 180
Traill (Mrs. C.-P.).—The canadian settler's guide..... 362
Traité de calcul différentiel et intégral..... 302
Traité des prises ou principes de la jurisprudence française..... 158
Treaties and conventions between the United States and other powers..... 88
Treaties of peace.—Collection of..... 270
Treatise on commercial arithmetic by the Christian Brothers..... 302
Tredgold.—Marine engines and boilers..... 310
Tremaine's British Empire Atlas..... 222
Tremblay (Victor).—Manuel du moraliste..... 317
Tremenhere (H.-S.).—Constitution of the United States..... 88
Trémery (F.).—Manuel de l'orthographiste..... 49
———————Traité de tenue des livres..... 302
Trevern (Rev.).—Extract from «An amicable discussion on the church of England..... 384
Trial of Wm. Ross, &c..... 113
———of Patrick Welland..... 113
———of Joseph Bérubé, &c..... 113
Tripier (L.).—Constitutions qui ont régi la France..... 132
———————Les codes français..... 152

Trochu.—L'armée française en 1867..... 297
Trollope (A.).—North America..... 259
Troplong.—Du pouvoir de l'état sur l'enseignement..... 186
———Influence du christianisme sur le droit civil des Romains.. 161
———De la propriété..... 152
———Droit civil expliqué..... 152
Trotter (J.-B.).—Memoirs of Rt. Hon. C. J. Fox..... 67
Trout (J.-M. & E.).—Railways of Canada..... 398
Truy (P.).—Manuel de police..... 71
Tudor (O.-D.).—Cases in maritime and mercantile law..... 158
Tupper (M.-F.).—Our Canadian Dominion..... 54
Turcotte (Louis P.).—Histoire de l'Ile d'Orléans..... 259
———Le Canada sous l'Union..... 259
———Biographie de l'Hon. R. E. Caron..... 67
———Biographie de l'Hon. Sir G. E. Cartier..... 67
Turgan.—Les grandes usines..... 362
Turgeon (Mgr. P.-F.).—Souvenir consacré à sa mémoire..... 51
Turgot.—Œuvres..... 181
Turnbull (L.).—The electro magnetic telegraph..... 362
Turner's companion..... 362
Twiss (F.).—Political economy..... 181
Twiss (Travers).—Law of nations..... 158
Tyndall (John).—Le son..... 323
Tytler (P.-F.).—Northern coasts of America..... 259
Ulpianus (D).—Fragmenta..... 161
Ulrich (L.).—Manuel du Teinturier..... 362
Union médicale du Canada (L')..... 220
United States.—History of..... 242
———Report on the conduct of the war..... 85
Univers (L')..... 227
Univers (L').—Description de tous les peuples..... 259–260
Université de King's College.—Rapport..... 186
———Origin, history of..... 186
Université-Laval.—Mémoire sur l'..... 284
———Annuaire..... 152
———Programme du baccalauréat ès arts..... 185
———Constitution et réglements..... 182
Université McGill.—Calendar and examination papers..... 186
University of Toronto.—Examination papers..... 186
———Calendar..... 186
———Report on the affairs of..... 186
Unsettled balances U. S...... 88

Upper Canada.—Statutes 112
———————Consolidated statutes 112
———————Short topographical description of 225
Upton (F.-H.).—Law of nations 158
Urbin (E.).—Guide for puddling iron and steel 362
Ure's dictionary of arts, manufactures and mining 362
Ursulines de Québec (Les) 260
Valcourt (L. P. de).—Mémoires sur l'agriculture 13
Valette (A.).—Traité des priviléges 152
Valette (P.).—Mécanique des grands pouvoirs de l'état 132
Valicourt (E. de).—Guide du photographe 362
Valicourt et Robert.—L'art de mouler les médailles 363
Vallée (L'abbé L.).—Dictionnaire du protestantisme. *Voir* Migne 213
Valserres (P.-J. de).—Droit rural et économie agricole 75
Vandael.—Manuel du tailleur 363
Van den Bogaert.—Télégraphie électrique 323
Van-Espen.—Jus ecclesiasticum universum 135
Van Klaproth (J.).—Travel in the Caucasus and Georgia 413
Vapereau (G.).—Dictionnaire des contemporains 68
Vapereau (P.).—L'année littéraire et dramatique 45
Varthema (L. di).—Travels in Egypt, Syria, etc 413
Varus (Alf.).—De vitâ, studiis, etc., Servii Sulpicii 68
Vattel (M. de).—Droit naturel 158
———————Droit des gens 158
———————Law of nations 158
Vauban.—Projet d'une dime royale 181
Vaughan (Rev. Dr.).—History of England 270
———————Revolutions in english history 270
Vauquelin.—Manuel de l'essayeur 363
Vausserie (Le Vte de la).—Les martyres de la seconde terreur 297
Vauvilliers (E.).—Droit administratif 71
Venisse (R.)—Économie sociale 181
Ventura de Raulica (Le Père).—Les femmes de l'évangile 384
———————Conférences, sermons, etc 384
———————Apostolat de la femme catholique 384
———————La tradition et les semi pélagiens de la philosophie 384
———————La mère de Dieu, mère des hommes 384
———————La philosophie chrétienne 384
———————Le pouvoir politique chrétien 384
———————Homélies sur les paraboles de N.-S. Jésus-Christ 384

Ventura de Raulica (Le Père).—Les beautés de la foi..... 384
——— ——— ———Gloires nouvelles du catholicisme..... 384
———————————La raison philosophique et la raison catholique..... 384
——— ——— ——— ———Conférences sur la passion de N. S. Jésus-Christ..... 385
———————————Les délices de la piété 385
———————————Essai sur l'origine des idées..... 317
———————————De la vraie et de la fausse philosophie. 317
———————————Essai sur le pouvoir public..... 333
Verbist (L'abbé).—Les Belges au Canada..... 417
———————Projet d'organisation d'une académie des beaux-arts à Montréal..... 36
Verdier.—Manuel de marine..... 21
Vergnaud.—Art militaire..... 21
———————De l'artificier..... 21
———————Chimie agricole..... 323
———————Chimie amusante..... 323
———————Chimie inorganique et organique..... 323
———————Astronomie amusante..... 323
Verhaegen (E.).—Droit public..... 132
Véritable conseiller en affaire (Le)..... 152
Vermont.—General statutes of the state of..... 88
———————Journal of the Senate..... 88
———————Journal of the House of representatives 88
———————Journal of the council of censors..... 88
———————Proceedings of the convention of the people of Vermont.... 88
———————Acts and resolves of the general assembly..... 88
———————Directory for the use of the general assembly..... 88
———————Legislative documents..... 88
———————Transactions of the Vermont Dairymen's association..... 88
———————Proceedings of the Vermont Historical society..... 88
Vertot (L'abbé).—Histoire de l'ordre des chevaliers de Malte 282
———————Histoire des révolutions de Suède..... 282
———————Histoire des révolutions du Portugal..... 282
———————Histoires des révolutions de la République Romaine.. 282
Veuillot (Louis).—Paris pendant les deux siéges..... 297
———————Satyres..... 54
——— ——— ———Les couleuvres..... 54
——— ——— ———Pierre Saintive..... 57
——— ——— ———Agnès de Lauvens..... 57
——— ——— ———Corbin et d'Aubecourt..... 57

Veuillot (Louis).—L'esclave Vindex..... 57
————————Historiettes et fantaisies..... 57
————————Le lendemain de la victoire..... 57
————————L'honnête femme..... 57
————————Mélanges..... 45
————————Le parfum de Rome..... 45
————————Les pélerinages en Suisse..... 45
————————Rome et Lorette..... 45
————————Les Français en Algérie..... 46
————————Le droit du Seigneur..... 152
————————Le fond de Giboyer..... 46
————————Çà et là..... 45
————————Les odeurs de Paris..... 46
————————Les libres penseurs..... 46
————————La légalité..... 46
————————Vie des premières religieuses de la Visitation..... 366
————————Vie de Notre-Seigneur Jésus-Christ..... 366
————————Célébrités catholiques contemporaines..... 68
————————Le parti catholique..... 385
————————Erreur sur la papauté..... 385
————————L'illusion libérale..... 385
————————Rome pendant le concile..... 385
Vianne (E.).—La ferme et les champs..... 13
Viardot.—Les musées d'Allemagne..... 36
————Les musées d'Angleterre, etc..... 36
————Les musées d'Espagne..... 36
————Espagne et beaux-arts..... 36
————Les musées d'Italie..... 36
————Les musées de France..... 36
Victoria (H.-M. the Queen).—Leaves from the Journal of our life..... 65
Viger (D.-B.).—Mémoires relatifs à son emprisonnement..... 249
————————Observations en faveur du bill pour la nomination d'un agent de la Province en Angleterre..... 260
————————La crise ministérielle et M. D.-B. Viger..... 235
————————Copie d'une communication reçue par l'Orateur de l'Assemblée..... 418
Viger (Jacques).—Souvenirs historiques sur la seigneurie de Laprairie. 260
————————De l'esclavage en Canada. *Vide* Mémoires..... 250
Vigne (G.-T.).—Six months in America..... 260
Vilain.—Guide des inventeurs brevetés..... 137
Vilbort (J.).—L'œuvre de M. de Bismark..... 282
Villaret.—Manuel du coiffeur..... 363
Ville (George).—Les engrais chimiques..... 416
Villemain.—Cours de littérature française..... 46

Villemain.—Littérature au moyen âge..... 46
———Souvenirs contemporains..... 46
———Études de littérature..... 46
Villeneuve (A).—Nos faiblesses et nos forces..... 385
Villeneuve-Bargemont.—Histoire de l'économie politique..... 181
———Économie politique chrétienne..... 181
Villeroy (Félix).—Manuel de l'éleveur de bêtes à cornes..... 17
Villiaumé.—Traité d'économie politique..... 181
Villiers (A. de).—Manuel de géographie..... 226
Villiers (L. de) et *Targues* (G. de).—Tablettes d'un mobile..... 297
Viner (Charles).—Abridgment of law and equity..... 97
Vinoy (le général).—Campagne de 1870-1871..... 297
Violet-le-Duc.—Dictionnaire de l'architecture française..... 36
———Mémoires sur la défense de Paris..... 297
Virgil.—Works..... 54
Virginie.—Histoire de la..... 242
Vishnu Purana (The)..... 391
Visit to Texas..... 260
Vitard (A.).—Manuel de drainage..... 13
Vivien.—Études administratives..... 71
Vivien de Saint-Martin.—L'année géographique..... 226
Vocabulaire illustré des mots usuels..... 49
Volney (C.-F.).—Voyage en Égypte et Syrie..... 413
Volunteer and service militia list of Canada 1866..... 21
Von Reichenback (Baron).—Researches on ism, electricity &c... 323
Votes and proceedings of the American constitutional congress..... 89
Voyer (Ludger).—Les qualités morales du bon militaire..... 21
Vuillefroy et Monnier.—Principes d'administration..... 71
Waddington (A.).—Overland railroad through B. N. America..... 398
Walckenaer (C.-A.).—Histoire générale des voyages..... 413
Walker (A.).—Science of wealth..... 181
———(V.).—Traité de l'électricité et du magnétisme..... 323
Walkoff.—Traité de fabrication du sucre de betterave..... 363
Wallace (A.-C.).—Travels on the Amazon and Rio Negro..... 414
Walras (Léon).—L'économie politique et la justice..... 181
Warburton.—Conquest of Canada..... 260
Warren (Le Cte. E. de).—L'Italie et Rome..... 282
———(S.).—Parliamentary election law..... 132
———Law and practice of election committees..... 132
Watson (E.-P.).—American machinists..... 363
———Manual of the hand lathe..... 363
———(John).—On the art of weaving..... 310
Wauwermans (H.).—Conférences militaires belges..... 416

Weatherly (H.).—Treatise on the art of boiling sugar, crystallizing, &c.. 363
Webster (Daniel).—Works..... 89
———(E.).—Parliamentary costs..... 133
———(N.).—English dictionary..... 50
Weekly reporter..... 97
Weisbach (J.).—Manual of the mechanics of engineering..... 310
Weiss (S.).—Code du droit maritime international..... 159
Wendt (E. E.).—Papers on maritime legislation 159
West Indies, Mexico and Brazil.—Report on the trade of..... 178
Westlake (J.).—Private international law..... 159
Westminster Review..... 220
Wey (Francis).—Rome..... 272
Wharton.—Law Lexicon..... 97
Wharton (F.).—Treatise on the conflict of law..... 159
Wharton (J.-J.-S.)—Manual for articled clerks..... 97
Wheaton (Henry).—International law..... 159
———————Droit international..... 159
———————Law of nations..... 195
Whelan (Hon. E.) —The union of British Provinces..... 114
Whelan (Patrick).—Trial for the murder of the Hon. T. D. McGee 113
Whewell (Wm.).—Astronomy and physics..... 319
———————History of inductive sciences..... 323
Whiston (W.).—The works of Josephus..... 265
Whitaker (John).—Mary Queen of Scots vindicated..... 270
White (Rev. H.).—Indian battles..... 260
White (Rev. J.-B.).—Husenbeth's defense of the Catholic Church..... 385
Whitelock—On the King's writ..... 133
Whitley (John).—The canadian domestic lawyer..... 114
Withman (C.-S.).—Patent laws..... 89
Wilkinson (R.).—Representation of the people act..... 133
Will (H.).—Tables for qualificative chemical analyses..... 323
Will (J.-S.).—Practice of the Referees Courts in regard to engineering details..... 133
Will and Wœhler.—Notions sur les manipulations chimiques..... 323
Willcock (J. W. and A.).—The Ocean, the river and the shore..... 159
Willems (P.).—Droit public romain..... 133
Williams (C.-W.).—On heat..... 363
———(F.).—Iron roads..... 398
———(H. M.).—Correspondence of Louis XVI..... 297
———(J.).—Principles of the law of personal property..... 89
———and *Bruce.*—Admiralty practice..... 97
———(John).—Observations of comets..... 323
Willis (A.).—Our rulers and our rights 89

Wilson.—French and English dictionary..... 50
———(Henry).—Rise and fall of the slave power in America..... 260
Wimpffen (Le général de).—Sédan..... 297
Wintherbotham.—United States of America and European settlements in America..... 260
Witley (John).—Canadian domestic lawyer..... 114
Wodon (Léon).—Traité des choses publiques..... 137
Wohler (F.).—Hand-book of mineral analysis..... 323
Woillez (Em.).—Répertoire archéologique du département de l'Oise..... 297
Wolferstan (F. S.-P.)—Law of election petitions..... 133
Wolferstan and Bristowe.—Decisions on controverted elections..... 133
Wolferstan and Dew.—Decisions on controverted elections..... 133
Wolfius (C.).—Jus naturæ methodo scientifici pertractum..... 137
Wolkoff (M.).—Economie politique rationnelle..... 181
Wolowski.—La liberté commerciale..... 182
Wood (Rev J. G.).—The uncivilised races of men..... 299
Woolhouse (W.-S.-B.).—Differential calculus..... 302
Woolsey (Théod.).—International law..... 159
Worcester (J.).—English dictionary..... 09
Wordsworth (Dr. C.).—La Grèce pittoresque et historique..... 283
Worssam.—On mechanical saws..... 310
Wotherspoon (Ivan).—Practice and procedure in civil courts..... 114
Wrottesly (Lord).—Thoughts on government and legislation..... 133
Xenophon memorabilium Socratis dictorum..... 317
Yakkun Nathannawa.—A cingalese poem..... 54
Yearbook and Almanach of Canada..... 220
Youmans (Edw. L.).—Class-book of Chemistry..... 323
———————Chemical atlas..... 323
———————The culture demanded by modern life..... 168
Young (A.-W.).—American statesman..... 323
Young (G.-R.).—Bank of British North America and Colonial Bank..... 182
Young (Hon John.).—Rival routes to the Ocean from the West, and docks at Montreal..... 393
———————Report on the means of improving the harbour of Montreal..... 393
Young (J.).—The letters of Agricola..... 13
Yriarte (Chs.).—Les tableaux de la guerre..... 297
Yule (Col. Henry).—Cathay..... 414
Yvart.—Assolements, jachère, succession des cultures..... 13
Zézas (S.-G.).—Essai sur la législation d'Angleterre..... 333
———————Etudes sur la législation Russe..... 333
Zoéga (F.-S.).—Manuel du fabricant de sucre..... 17
Zurcher et Margollé.—Les naufrages célèbres..... 414

... 50
.. 260
... 297
its
... 260
... 114
... 137
... 323
... 297
... 133
... 133
... 133
... 137
... 181
... 182
... 299
... 302
... 159
... 09
... 283
... 310
... 114
.. 133
.. 317
... 54
... 220
... 323
.. 323
... 168
.. 323
.. 182
od
.. 393
ır
.. 393
.. 13
.. 297
... 414
... 13
... 333
.. 333
... 17
... 414